מעריב
معاريف • MAARIV

לגליון זה מצורף נקודה מוסף צבעוני

40	היום 84 עמוד
יום ב' 27.10.86	כ"ד בתשרי תשמ"ז

גליון מס' 11858 – שנה ל"ט

המחיר 40 אג' (כולל מע"מ) המחיר באילת (ללא מע"מ) 35 אג'

המייסד והעורך הראשון ע. קרליבך ז"ל

כל הזכויות שמורות ל„מעריב" © 1986

מודעפון – 24 שעות ביממה מודעות – לוח מעריב – לבעלי כרטיס אשראי 383838

רמי יצהר מגיש: הנחיות מקצועית מעולה, מוסיקת רקע והרבה מעולה לכל אירוע. רדיו סיטי RADIO CITY דיזנגוף סנטר, תל־אביב, 03-201-102

מזג אוויר

מעונן חלקית.
● הטמפרטורות:
ירושלים 13–26;
תל־אביב 19–27;
חיפה 16–27;
אילת 22–34.
הטמפרטורות בארץ ובעולם בעמוד 14.

● שוטרים נושאים גופתו של שלמה בולדו (צילם: שלמה מוסקוביץ)

סכסוך על ירושה הביא את שלמה הראל מסביון „לאבד את שפיותו"

הרוצח המטורף ירה באשתו, חיסל את בתו, אמו ואחיו – והתאבד

שלמה הראל, בן 34, ירה תחילה בראשה של אשתו, אנה, בביתם בסביון ופצע אותה קשה; אחר־כך נטל את בתו, שלי, בת 11 ונסע עימה לכוון חיפה, אל בית אמו בשכונת הדר־עליון ★ בדרך רצח אותה והניח את גופתה במושב האחורי של מכוניתו מכוסה בשמיכה ★ בכניסה לבית אמו פגש באחיו, שמואל בולדו בן 29; השניים התחבקו אך לפתע שלף שלמה אקדח וירה מספר כדורים באחיו ★ לאחר מכן נכנס לדירה וחיסל את אמו, רעיה בולדו, בת 61 ★ בטרם שם קץ לחייו, התקשר למשטרה והודיע: ‚רצחתי ארבעה אנשים' ★ מצב האשה – קשה ★ מכרים: האב יוסף הותיר רכוש רב אחרי מותו לפני כמה חודשים; בני המשפחה היו מסוכסכים על רקע זה ★ כתבות בעמוד 4

● מלמעלה: הבת שלי, האם רעיה והאח שמואל

יחידות בריטיות נגד טרור במצב הכן ליציאה למזה"ת

עומדות להגיע לקפריסין כדי להגיב על נסיונות פיגוע במטוסים או נציגויות בריטיים בעקבות ניתוק היחסים עם סוריה; שום מדינה אירופית לא הביעה תמיכה בצעדי בריטניה ★ סוריה פועלת שלא להעכיר יחסיה עם ארה"ב וקנדה, שהחזירו שגריריהן

מאת י. פינקלסטון, תמר גולן, שמי גבאי, רן הנדי, עפרה ישעיהו־לוית ודן ארקין

היחידה ללוחמה בטרור של צבא בריטניה, ס.א.ס., הוצבה אתמול במצב הכן, נכונה לטוס לקפריסין – על כך נמסר אתמול בלונדון. על היחידה יוטל להגיב על כל נסיון לפגוע במטוסים או בנציגויות בריטיות במזרח־התיכון.

אפשר שהיחידה תוצב בבסיס אק־רוטירי, שכבר שימש פעם בעבר מט־רה לנסיון פיגוע של מחבלים ערבי־ים שתקפו את הבסיס באש רובים ומרגמות. גם שגרירויות בריטניה במזה"ת ועובדיהם נצטוו לשמור על ערנות מיוחדת.

צעדים אלה המחישו אתמול הי־טב את נחישותה של ממשלת תאצ'ר לדחות על הסף את כל איומי סוריה או ארגוני טרור המקורבים לה. עד־כה זו זכה לתמיכה נלהבת של רוב הציבור בבריטניה. בבית־הנבחרים התמיכה בגב' תאצ'ר כמעט מלאה. רק חבר פרלמנט אחד, הידוע באהד־תו לערבים, העז למתוח ביקורת על „גברת הברזל".

לעומת זאת גוברת בציבור הברי־טי המרירות כלפי שותפותיה האירו־פיות של בריטניה. עד כה לא הביעה שום מדינה בקהיליה האירופית תמי־כה גלויה בדרכה של בריטניה. עתה

(סוף בעמוד 9)

ברמב"ם „התרגלו": השתלת הכבד הב' – באווירה רגועה

אליהו שרייר בן 59 ממושב שורש הוכנס לניתוח 4 שעות לאחר שהוזעק לחיפה

מאת ראובן בן־צבי ואריה בנדר

כ־100 שעות לאחר ביצוע ני־תוח השתלת הכבד הראשונה ביש־ראל, ביצע הלילה ד"ר יגאל קם את השתלת הכבד השניה, במרכז הרפואי רמב"ם. הכבד הושתל בגופו של אליהו שרייר בן 59 ממושב שורש, הסובל ממחלת כבד קשה זה שלוש שנים.

לאחר חצות נמסר, כי ניתוח הה־שתלה מתנהל כמתוכנן ללא סיבו־כים. הניתוח יסתיים בשעות הבוקר המוקדמות. שרייר הוכנס לחדר הני־תוחים ארבע שעות לאחר שקיבל את ההודעה לבוא ברחיפות לחיפה. הה־שתלה הוחלה בשש בערב.

האווירה ברמב"ם היתה הלילה רגועה יותר מאשר בעת ביצוע הה־שתלה הראשון, ונראה כי כולם „הת־רגלו" לעובדה שבישראל מבצעים השתלות כבד. הצוות הפעם היה

(סוף בעמוד 9)

● אליהו שרייר

מה כתובת המוסד?' התעניין הכומר ידידו של ואנונו

ג'ון מקנייט טוען: ואנונו כלוא בישראל ומעצרו הוארך ★ לשכת רה"מ: אין בידינו מידע עליו

● כך נראה היום מרדכי ואנו־נו בתמונה שמסר לפרסום הכומר האוסטרלי מקנייט

מאת אבינועם בר־יוסף ויעקב ארז

„האיש שחשף את סודות הא־טום של ישראל, מרדכי ואנונו, כלוא בישראל לאחר שבשבוע שעבר הוארך מעצרו ב־15 יום". כך טוען הכומר האנגליקני ג'ון מקנייט – שליווה את תהליך התנצרותו באוסטרליה – במסי־בת עתונאים שקיים אתמול במ־לון אמריקן קולוני במזרח ירוש־לים.

לדברי מקנייט, יש בידיו מידע אמין בענין ואנונו, אולם הוא נמנע למסור פרטים בטענה שאינו רוצה לחשוף את מקורותיו. לדבריו, פנה למשרד ראש הממשלה בענין ואולם העוזר המדיני של ראש הממשלה, אריה מקל, סרב לאשר או להכחיש את עובדת המצאותו של ואנונו בא־רץ.

מקנייט סיפר, כי ואנונו בא לכנסיה שלו באוסטרליה ואמר כי הוא אזרח ישראלי בחופשה. הוא המ־שיך לפקוד את הכנסיה ולאחר חוד־שיים בערך הביע את רצונו להתנצר. „הוא החל ללמוד לימודי נצרות וב־17 באוגוסט הטבל לנצרות. הוא הז־כיר את העובדה שעבד בכור הגרעי־ני בישראל".

עוד סיפר, כי בכנסיה פגש ואנונו את אוסקר גררו, שהיה המתווך בעיסקה של ואנונו עם העתונות. „יומיים לפני הפרסום יצר ואנונו קשר עם הקהילה וסיפר כי יצר קשר עם הסנדיי טיימס והסנדיי מירור. זו הפעם האחרונה ששמענו ממנו. „מא־חר שהיה חשש לבטחונו האישי, אספנו כסף ושלחנו אותי לאנגליה למצוא אותו. בלונדון קיבלנו דיווח שהוא נמצא בישראל ולכן באתי לכ־אן".

מקנייט תיאר את ואנונו כאדם חביב בעל חוש הומור שעבד לפרנס־תו כנהג מונית. לדעתו, היתה לו לואנונו סיבות טובות וכי לא התכוון להשתמש בכסף שקיבל לתועלתו

(סוף בעמוד 9)

בעמוד 9

● „אמל": הנווט תמורת דרום לבנון

● „שרידי דקר נמצאים ליד מצרים"

אחיות בתיה"ח נוטשות הבוקר ל־24 שעות; רופאים: „נשבר לנו"

שרת הבריאות בקריאה נרגשת לאחיות שלא ינטשו: „משרד האוצר בודק הצעה לפתרון הסכסוך"

מאת דליה מזורי

„נשבר לנו לעמוד בקו האש של האחיות. לא נמשיך לעבוד כך זמן רב", אמרו אמש רופאים בהת־קבל הודעת האחיות כי הן נוט־שות את בתי החולים ל־24 שעות מהבוקר בשעה 7 עד למחרת בש־עה 7 בבוקר.

הרופאים אומרים שהם נופלים מהרגליים בגלל העומס הרב המוטל

(סוף בעמוד 9)

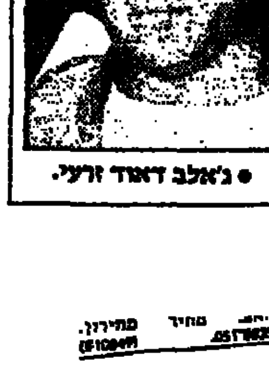

● ג'אלב דאוד זרעי.

על פי תהום השתלט נהג אגד על תוקף מוכה טרוף

צעיר מהכפר אל־עזוב ליד חברון ניסה להשתלט על אוטובוס מלא נוסעים

מאת אריה בנדר ואילן בכר

„הוא עלה לאוטובוס בתחנה שליד מגרש הרוסים והתיישב ארבעה מטרים מאחורי, ליד הנה־ג. לידו ישבה ילדה אותה. כל הדרך היה בשקט. כשהתכוננתי לי־רידה התוקף ליד מלון „הולילנד" הוא קם ממקומו, בא אלי מאחורי ונתן לי מתאום מכה בראש.

אחר־כך תפס את ההגה וניסה לד־רוק אותנו לוואדי", סיפר אמש ל„מעריב" ג'אלב דאוד זרעי, נהג האוטובוס שהותקף. השוטה הת־

(סוף בעמוד 9)

היום מצורף ל„מעריב"
קטלוג דגמי הרכב 87
חלק א' ● הפקה צבעונית מיוחדת!
חלק ב' יצא בקרוב!

מטבחי Miele
10 תשלומים ללא ריבית + שי חינם מיקרוגל „מילה"
מטבחי „מילה" אולמי תצוגה מרכזיים:
● תל־אביב, לה־קאזה, כיכר המדינה, ה' באייר 34, טל. 03-254388/7.
● תל־אביב, סלון מרכזי, בית אל־על, בן־יהודה 32, טל. 03-290647.
יבוא, שיווק ושרות: פאן־אל, טל. 03-294502.

אשדומות
לוחות בידוד מקרטון כחדת מומלץ במיוחד ליציקת רצפות תלויות. כהפרדה בין הקרקע והרצפה. זול, קל, חזק ונוח בשימוש.
המשרד: פינסקר 47, ת"א. טל. 03 261935, המפעל: טל. 03-805414
בצפון: תעשיות מבור בעז טל. 069/44010

ציפוי אמבטיות „השחר"
חדוש באמאייל בכל חלקי הארץ באחריות
03-373668, 03-377116, 02-416621

מועדון מטיילי מעריב
קרנבל בדרום אמריקה
פברואר 87
ביצוע: נאות הכבר
פרטים בקרוב

תקליטי לייזר
compact disc digital audio
המבחר הגדול ביותר בארץ
המרכז למוסיקה דיגיטאלית
קדקד – ארלוזורוב 1, רמת־גן
כפר הי־שוב (פסג' א') 731578

תא"ל שמואל ארד, קצין חי"ר וצנחנים ראשי:
„המערך המוצנח נמצא בתקופת קיצוצים קשה"

מאת יוסף ולטר, סופרה הצבאי של „מעריב"

המערך המוצנח בצה"ל נמצא בתקופה קשה של קי־צוצים, שהתחוללו לפני שנתיים – אמר אתמול קצין חי"ר וצנחנים ראשי, תת־אלוף שמואל ארד, בפגישה בין כת־בים צבאיים למפקדים במערך המוצנח, לרגל מלאת 30 שנה לצניחה במיתלה.

מפקד יחידת מילואים בצנחנים כי „מסיבות המילואים במערך המוצנח נדרשת יכולת גבוהה יותר מאשר מסיבות החי"ר האחרות ומי שדורש יכולת כזו צריך לגבות אותה באמצעים ובכמות אימונים רבה יותר".

תא"ל ארד ציין כי המערך המוצנח הוא פועל תחת שני אילוצים מרכזיים: האילוץ הכלכלי – היינו הקיצוץ, שיש לו השלכה על כמות ימי האימונים והאמצעים: האילוץ השני הוא נטל הבטחון השוטף.

פעילותו של המערך על גבול הצפון ובאיזור הביטחון היא בין גורמי הרגיעה היחסית. מול שני אילוצים אלה קיימת דילמה בין השקעה בבט"ש מול ההתכוננות למלחמה הבאה.

האילוצים התקציביים הצריכו איפה קביעת סדרי עדיפו־יות וכיווני פיתוח והצטיידות.

בתחום הטכני, אמר, המערך המוצנח מתקדם מאוד וכש־נים הבאות הוא יצעד צעד קדימה ויצטייד באמצעי לחימה חדשים. למרות האילוצים, הדגיש תת־אלוף ארד, הצליח המערך המוצנח לשמור על רמת כשירות גבוהה ולהתאמן בצורה טובה.

מפקד חטיבת הצנחנים אמר כי האילוצים התקציביים משמעותם להגיע להישגים ורמה מקצועית גבוהה עם פחות אמצעים. הדבר מחייב את החטיבה להתייעל בשימוש באמצ־עי האימונים וההתכוננות למלחמה ולהחזיק רמת כח אדם פיקודית גבוהה יותר. החטיבה נמצאת היום ברמה מבצעית טובה, ומחלקת את זמנה בין האימונים לבין משימות הביטחון השוטף.

הוא הטעים כי בשנים האחרונות חל שינוי במרכיבי האוכ־לוסיה של חטיבת הצנחנים. היום מגיעים אליה גם בני עיי־רות הפיתוח והיחס בינם לבין שאר המגזרים הוא שווה. בחטי־בה משרתים קצינים מתוך זה של אוכלוסיה.

בגלל המרכיב האיכותי של כח האדם הקצונה בחטיבת הצנחנים היא הטובה ביותר שיש לצבא והיא קובעת את הס־טנדרטים והאיכויות הביצוע, הוסיף.

לדעת קציני הצנחנים, דימויו של הקצין בקבע התחושה כי העם אינו מעריך מספיק את תרומתו של משרת הקבע לבטחון ישראל היא בין הגורמים של ההתרופפות בחתימה לקבע.

סא"ל ש', מפקד גדוד סייר בחטיבת הצנחנים ומן הבול־טים שבמפקדיה, עומד לצאת לחופשה ללא תשלום כדי לע־שות פסק־זמן וחשבון נפש מחודש. לדעתו, תנאי השירות ותנאי השכר של משרת הקבע הם ביטוי לחוסר הערכה.

ע', מפקד מילואים, אמר כי באחרונה הוא שלח מכתבים לקצינים מרמת מ"מ ומעלה ובו בקשה לחתום קבע לשנה אחת. „לא קיבלתי אפילו תשובה חיובית אחת" – אמר.

בוטלו צניחות של בנות

מאת יוסף ולטר, סופרה הצבאי של „מעריב"

מפקדית קצין צנחנים וחי"ר ראשי ביטלה צניחות של בנות ושל קצינים שאינם שיי־כים למערך המוצנח, מטעמי חסכון ויעול.

הצניחה המיבצעית האחרונה היתה במיתלה ב־29 באוקטובר 1956, בפתיחת מיבצע „קדש". מאז השתכללו אמצעי ההובלה של המערך המוצנח והובלת הסער תפסה את מקומה של הצניחות.

בעקבות הקיצוצים בתקציב הבטחון, עלתה בצה"ל השאלה האם יש מקום להו־סיף ולקיים בכלל את הצניחות בצה"ל שכן הדבר עולה כסף רב. הוחלט בחיוב, כדי לשמור את ייחודיותו של המערך המוצנח ולקיים אופציה נוספת של אמצעי הובלה.

[illegible]

מודעי דורש משמיר „תיק פונקציונלי" בממשלה

מאת מנחם רהט

השר יצחק מודעי תבע אתמול מראש הממשלה יצ־חק שמיר לפעול בקרב מרום שרי הליכוד, כדי שיינתן לו תיק פונקציונלי בממשלה. כן תבע להחזירו לקבינט המדיני.

השר מודעי ביקש להיפגש עם שמיר ב„ארבע עיניים" – הפגישה אמנם התקיימה ללא נוכחות אנשים נוספים בלשכת ראש הממשלה אתמול. הם דנו באשר למעמדו האישי של מודעי בממשלה, וגם עסקו בעניינים מפלגתיים, כמו מימוש המגמה להביא לליכוד הליכוד, על־ידי איחוד מלא וסופי של חרות והמפלגה הליברלית, על בסיס טיוטות ההסכם שכבר זכו להבנה בין הצדדים.

מודעי ביקש להיפגש גם עם ממלא־מקום ראש הממשלה שמ־עון פרס, אך עד כה לא יצאה פגישה זו אל הפועל. גם בימים הקרובים לא מתוכננת פגישה כלשהי בין פרס למודעי.

במפלגת העבודה הבהירו אתמול, בעקבות הדיון בין שמיר למודעי, כי 'העבודה' תתנגד בתוקף למתן „תיק פונ־קציונלי" למודעי. „בתיקי האוצר והמשפטים הוא הוכיח שאיננו איש צוות, שאי אפשר לעבוד עמו ושאיננו קולגיא־לי", אמרו.

אשר לתביעתו של מודעי לצרפו לקבינט המדיני, אמרו כי ל'העבודה' אין כל מעמד בענין זה – ואת אשר היה לה לומר, אמרה המפלגה באשר דחתה בשעתה את הצעת יצחק שמיר להרחיב את הקבינט מ־10 ל־12 שרים, כדי לאפשר את צירופו שלו.

האוצר: הצעותינו לאחיות מסתכמות בתוספת 45%

האחיות: „אלה נתונים כוזבים שמטרתם להטעות את הציבור"

מאת שרגא מקל ודליה מזורי

אם יקבלו אחיות בתי־החולים את הצעות האוצר, יגדל שכרן ב־45% בממוצע בהשוואה למשכורת חודש מאי. כך מראים חישובי משרד האוצר. עליה זו בשכר כוללת את המרכיבים הבאים:

- תוספת היוקר ששולמה במשק ביולי 5.8%.
- תוספת 10% ששולמה לכל העובדים בשירות הציבורי במסגרת הסכמי העבודה החדשים.
- עוד תוספת בשיעור 3% ששולמה אף היא לקבוצות עובדים נוספות בשירות הציבורי.
- תוספת 12% ייחודית לאחיות – על פי פסיקת המוסד לבוררות מוסכמת.

לכך מוסיף האוצר 2 הצעות נוספות:

- תעריף כסף 115 ש"ח לחודש לאחות במשרה מלאה. זו תוספת בשיעור 8 ושליש אחוז.
- קיצור שעות העבודה מ־40 ל־36 שעות – פירושה תוספת 4%.

כל התוספות הללו מסתכמות ל־45%. לפי חישובי האוצר, בחודש מאי הסתכמה המשכורת הממוצעת של אחות בית־חו־לים במשרה מלאה ב־1,017 ש"ח (ללא החזר הוצאות). אם יקבלו את הצעות האוצר – תגדל המשכורת הממוצעת ל־1,500 ש"ח.

לעומת זאת טוענות האחיות כי כל הצעות האוצר מסתכ־מות בתוספת של 8 אחוזים – כתעריף לאחות במשרה מלאה. לדבריהן זו ההצעה היחידה העומדת על הפרק. „כל שאר הנתונים שמוסר האוצר הם נתונים כוזבים ולא מדוייקים ומ־גמתם להטעות את הציבור" – טוענות האחיות.

ניל קיסרי מוסר:

הסכם על טבלת שכר חדשה לכ־24 אלף האחים והאחיות בבתי־החולים ובמיגזר הרפואי הציבורי נחתם אתמול בין נצי־גיהם לבין נציגי ההסתדרות, הממשלה והמעסיקים הציבורי־ים. הסכם זה איננו פותר את הבעיות וחילוקי הדעות, שהן נושא הסיכסוך שבגללו נוטשות האחיות את בתי־החולים.

בתשלום המשכורת הקרובה (כלומר משכורת אוקטובר שתשולם בראשית נובמבר) יקבלו האחים והאחיות מיקדמת שכר אחידה בשיעור 10 אחוזים על חשבון טבלת השכר החד־שה. החל במשכורת נובמבר ייעשה חישוב אישי לכל מקרה בהתאם לרמת התיפקוד והוותק של האחות, וחישוב רטרואק־טיבי מ־1 בספטמבר 1986 והשכר ישולם לפי הטבלה החדשה.

בהסתדרות מקווים כי חתימת ההסכם תקל על סיכום מהי־ר של המשא־ומתן על המחלוקת הנטושה עדיין.

טוסו לניו יורק
ב-747 של טאואר אייר
תל אביב-ניו יורק
ניו יורק-תל אביב
ישיר NON STOP!
ב-.699$ בלבד!
(מ-1 בנובמבר 86')
לצעירים עד 25
תל אביב-ניו יורק
ב-.298$ בלבד!
מחלקת עסקים בסיפון עליון
תוספת .99$ בלבד!
TowerAir

לבריאות!

● שרת הבריאות שושנה ארבלי־אלמוזלינו הרימה אתמול כוס עם מנכ"ל משרדה הפרופ' דן מיכאלי (לשמאלה) ועובדי המשרד, לרגל כניסתה לתפקידה (תצלום: יצחק אלהרר)

הרב אברג'יל נחקר במשטרה על התקרית עם הרפורמים בבקעה

חשוד בהפרעה לפולחן ובאיומים ושוחרר בערבות; התפייס עם הרב ויימן־קלמן וביקש ממנו לא להגיש נגדו תלונה

מאת אילן בכר ואריה בנדר

הרב אליהו אברג'יל, רבה של שכונת בקעה בירושלים, נחקר אתמול במשטרת ירושלים על התקרית בין מתפללים מהקהילה האורטודוכסית לבין רפורמים, בליל שמחת תורה. החוקרים גבו ממנו עדות תחת אזהרה והוא שוחרר בערבות בחשד בהפרעה לפולחן ואיומים.

הרב אברג'יל הוזמן לחקירה והתייצב בבוקר במטה המשטרה במגרש הרוסים ושם מסר את גירסתו לקצין ממיחלק חקירות, שמונה לבדוק את תלונת הרב הרפורמי.

הרב דחה מכל וכל את הטענות כאילו הוא היכה או אמר את הדברים המיוחסים לו למתפללים הרפורמיים. לדבריו, הוא כלל לא ידע שמדובר בהקפות של הקהילה הרפור־מית, אם כי הוא לא מכחיש שאכן הוא היה במקום.

במשך היום ניגבו עדויות ממתפללים נוספים שחזו באירוע המביש, הן רפורמים והן מתפללים מקבוצתו של הרב אברג'יל. גביית העדויות תימשך בימים הקרובים. אח"כ תחל־יט המשטרה אם להעמיד מישהו מן המעור־בים לדין או לסגור את התיק. לא מן הנמנע כי המשטרה תמליץ להעמיד לדין חלק מן המתפללים הרפורמיים אשר גם הם נקטו, על פי העדויות, באלימות.

הרב אברג'יל ורב הקהילה הרפורמית בש־כונת בקעה, הרב לוי ויימן־קלמן, נפגשו את־מול לשיחת פיוס במינהלת השכונה. בתום הדיון פורסמה הודעה מסכמת: „מינהלת הש־כונה ושני הרבנים מגנים כל גילוי של אלי־מות או הסתה לאלימות מצד קבוצת מתפל־לים כלשהי. כל המשתתפים מכירים בזכותה של כל קבוצה להתפלל כהבנתה. המינהלת קוראת להדברות, לסובלנות ולהשכנת שלום בין הצדדים ורושמת לפניה את נכונותם לפ־עול לדו־קיום בשלום ואת התחייבותם להרג־עת הרוחות והמנעותם מצעדים הפגנתיים בעתיד".

בדיון במנהלת השכונה ביקש הרב אברג'יל מהרב הרפורמי לא להגיש נגדו תלונה במשטרה. הרב ויימן־קלמן הבטיח לשקול את הפניה. שני הרבנים גם הביעו נכונות לקיים ספר תורה משותף. עוד סוכם שאנשי הקהילה הרפורמית יוכלו לקיים גם להבא את תפילותיהם במתנ"ס השכונתי.

מינהלת השכונה ושני הרבנים סמכו את ידיהם על מכתב ששלח קולק בגנות האלי־מות ובו הבטיח לסייע בהקמת בית כנסת רפורמי בשכונה. הרב אברג'יל הביע את תמיכתו בהקצאת שטח להקמת בית תפילה לקהילה הרפורמית.

יו"ר התנועה ליהדות מתקדמת בישראל, מאיר אזרי, ורב הקהילה הרפורמית בבקעה הרב לוי ויימן־קלמן, מסרו אתמול כי בכוונ־תם להגיש באמצעות עו"ד אורי רגב תביעה בגין הוצאת דיבה נגד הראשון לציון, הרב מרדכי אליהו, על שאמר אתמול ברדיו כי נשים רפורמיות רקדו בבית הכנסת בבקעה עם ספרי תורה בידיהן כשהן עירומות.

יוסף צוריאל מוסר: „חופש פולחן אין פירושו הפקרות" – אמר הרב הראשי מרדכי אליהו, בקשר לתקרית שאירעה בבית הכנסת בשכונת בקעה בירושלים. „לא ייתכן שבשם החופש הזה, יחזיק גבר את אשתו ביד אחת, וביד השניה יחזיק ספר תורה".

רן דגוני מוסר: התקרית בבקעה עוררה זעם בתנועה הרפורמית בארה"ב. בקהילות רפורמיות רבות הקדישו הרבנים את דרשת החג לגינוי ההתפרעות וקראו לממשלת ישר־אל לנקוט אמצעים לריסון חמומי מוח במחנה הדתי. הרב אלכסנדר שינדלר, יו"ר התנועה הרפורמית בארה"ב, אמר אתמול: „הניסיון של קיצונים אורתודוכסים לפגוע בחגיגות שמחת תורה בבית כנסת רפורמי בירושלים יוצר מצב אומלל לעם היהודי כולו".

במשרד החוץ מקווים: חוף־השנהב תחזיר את שגרירותה לירושלים

מאת רפאל מן

דובר משרד החוץ הביע אמש צער על החל־טת ממשלת חוף השנהב להעתיק את שגרירותה מירושלים לתל אביב. הודעה רשמית על כך פור־סמה אמש באבידג'אן.

בהודעה שפרסם הדובר נכללת תקווה כי „יבוא יום שחוף־השנהב תמקם את שגרירותה בירושלים".

שגרירות ישראל באבידג'אן תעביר בימים הקרו־בים לידיעת ממשלת חוף־השנהב את עמדתה של ישראלבעניין.

במשרד החוץ מעריכים כי החלטת חוף השנהב היא תוצאה של לחץ. יצויין כי בשבוע שעבר נמסר באבידג'אן כי הממשלה שוקלת להעביר את השגרי־רות לתל־אביב בעקבות איומי הליגה הערבית לנתק את היחסים הדיפלומטיים עמה אם תוסיף לקיים את השגרירות בירושלים.

שגריר חוף השנהב התלונן לאחרונה במשרד החוץ שאין הוא מצליח למצוא דירה הולמת למגוריו בבירה.

טייס הפאנטום שחולץ: „ידעתי שלא ישאירו אותי"

מאת יוסף ולטר, סופרה הצבאי של „מעריב"

„המקום שם בגובה 3 מ' מעל תהום. נחתנו פעם ראשונה בחוף הלבנוני, אך [illegible]

[illegible]

„ביה"מ העליון לא ידע שנקש הורשע בצרפת"

כך טוען פרקליטו עו"ד רולנד רוט; „מתעלמים מצו עיכוב יציאה שהתקבל בבית הדין הרבני לבקשת אשתו"

מאת ברוך מאירי

„פסק הדין הצרפתי שהרשיע את וי־ליאם נקש שלא בפניו, ביום 23.5.1984, ודן אותו למאסר עולם, אינו המסמך הי־חיד שלא הובא לידיעת בית המשפט הע־ליון בארץ, בעת שדן בערעורו של נקש" – ציין פרקליטו של נקש, עו"ד רולנד רוט, בתגובה שמסר אתמול לבית המש־פט העליון, על בקשת היועץ המשפטי לממשלה להאריך את המועד להסגרה בעוד 60 יום.

כזכור, מתח בית המשפט העליון ביום שישי – בעת שדן בבקשת המדינה להארכת תוקף הכרזת ההסגרה – ביקורת על פרקלי־טות המדינה על שהעלימה ממנו, בעת בקש־תה להסגירו לצרפת, את העובדה כי ויליאם נקש כבר נדון בצרפת – בהיעדרו – למאסר עולם על רצח.

עו"ד רוט מאשים את נציגי המדינה – ובכללם היועץ המשפטי לממשלה – באי קי־ום צווים שיפוטיים המחייבים אותם. עו"ד רוט הסביר בכתב התגובה לבית המשפט הע־ליון, כי מיד לאחר שהוכרז ויליאם נקש כבר הסגרה, נשלח מברק למפכ"ל המשטרה ובו הודעה על צו עיכוב יציאה מהארץ נגדו. הצו הוצא בבית הדין הרבני האזורי בירושלים, לבקשת אשתו רינה, הטוענת כי הסגרתו תה־פוך אותה לעגונה.

היועץ המשפטי לממשלה, יוסף חריש, אמר שהוא מצדד בהסגרתו של נקש „אפילו עוד הלילה". עו"ד רוט טוען כי בהכרזה זו יש התעלמות מצו העיכוב: „בית הדין הרבני הוא זרוע של הרשות השיפוטית ושלטון החוק מחייב קיום צווים תקיפים ובתוקף, אפי־לו אם נקש הוכרז כבר הסגרה".

עוד טוען עו"ד רוט בתגובתו לבית המש־פט העליון, כי ראש הממשלה היוצא, שמעון פרס, הצהיר בהיותו בארה"ב, כי ויליאם נקש לא יוסגר לארה"ב.

הצהרה זו של פרס, לדברי עו"ד רוט, הי־תה לאחר שבית המשפט העליון הכריז שנקש הוא בר הסגרה. הבטחת פרס ניתנה – טוען פרקליטו של נקש – למלקולם הינליין, מנכ"ל מועדון הנשיאים של הארגונים היהו־דיים בארה"ב.

„על־פי הלכה פסוקה של בית משפט נכ־בד זה, רשות ציבורית חייבת במקרים כאלה לקיים הבטחה שניתנה". עו"ד רוט מזכיר את הנחיית היועץ המשפטי לממשלה על קיום רציפות הממשלה, חרף שינוי בהרכב האישי בממשלה או חילופי שרים.

בתגובה לבית המשפט העליון נאמר עוד כי בבקשת ההסגרה לא נתמכו שלטונות צר־פת בכל העדויות ובכל ההצהרות של המוכ־חים, „אלא בחלק קטן ביותר של חומר הער־ויות. המימד היהודי בפרשה בא לידי ביטוי בחומר הגנוזי שלא הוגש".

לדבריו, עצם העובדה שהחומר שהוגש לישראל היה חומר סלקטיבי, מצביע כאמור על כך ששלטונות צרפת היו מודעים שכאשר להסתיר מעיני ישראל את המימד היהודי ואת המימד הגזעני בעבירה. בכך ישנה הפרה מצד שלטונות צרפת של האמנה האירופית העוסקת בזכויות האדם.

נכה נדרס למוות על עגלתו בחשכה

מאת אלי דנון

אדם נכה שנסע אמש בכביש גהה על עגלת נכים ממונעת – נדרס ממכונית מסחרית. הנכה נהג בעגלת הנכים שלו בקטע הכביש שבין צומת מורשה למחלף פתח תקווה. מכונית מיסחרית שהגיעה מאחריו פגעה בו והוא נהרג במקום. נהג המכונית הפוגעת נעצר לחקירה.

שוטרי לשכת התנועה סבורים כי הפגיעה היתה כתוצאה מכך שעגלת הנכה הממונעת לא היתה מוא־רת כראוי, אולם הנושא נמצא עדיין בבדיקה.

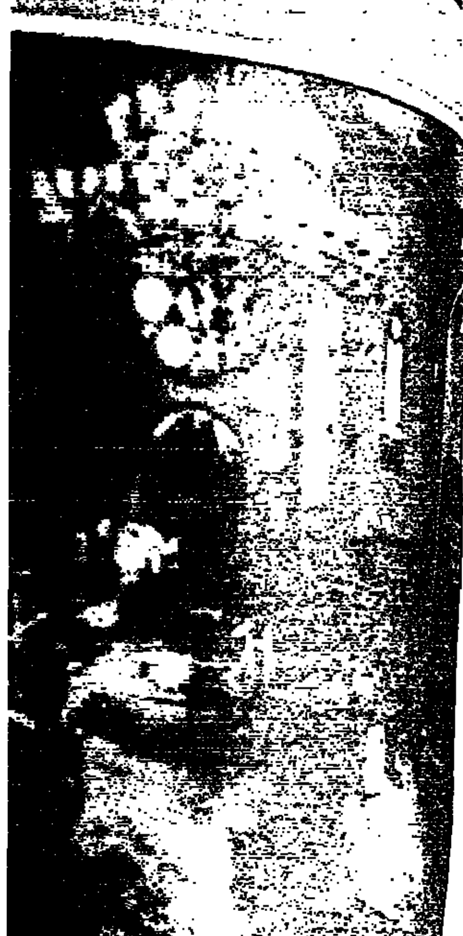

מאחורי החדש

מבחן לאיר

טיסה בזיג

טרור – הכלי של אסד נגד ישראל והמערב

מאת שמי גבאי
סופר „מעריב" לענינים ערביים

נשיא סוריה חאפז אסד נוהג להוקיע את הטרור בפני אמצעי התקשורת המערביים, אולם אין הוא מתעלם מהעובדה כי ארצו מסייעת לכל הארגונים שזורעים הרג בעולם, משום שהם, לפי הגדרתו „תנועות שחרור". מדובר במשחק מילים שמטרתו לקדם יעדים לאומיים סוריים – לא רק נגד ישראל אלא נגד המערב ונגד שליטים ערבים שאינם „מתיישרים" עם הקו הסורי.

משפטו של המחבל ניזאר הינדאווי הפגין את המיבנה האירגוני־מודיעיני המסועף שמקיימת סוריה, ישירות או „בני חסות".

ההפעלה הסורית הישירה נעשית באמצעות אנשי מודיעין סורים, הפועלים במסווה של דיפלומטים ובחסות שגרירויות ברחבי העולם. לצורך הפעלת הטרור הסורי בצורה עקיפה, משתמשת סוריה בשורה ארוכה של אירגוני חסות, הזוכים לתמיכה פוליטית ולאימונים בבסיסים צבאיים שבשליטת סוריה בעיקר בבקעת הלבנון.

את כל הזרועות הללו, סוריה מפעילה נגד יעדים ישראלים ונגד יעדים מערביים וערביים. כיום היא מקיימת שתי זירות טרור נגד ישראל, האחת ברצועת הבטחון בלבנון והשניה באירופה.

מאז מלחמת לבנון הפכו הסורים את לבנון למיגרש המועדף להפעלת טרור נגד ישראל. קצינים סורים בכירים מתודרכים אישית את החוליות המשוגרות מלבנון לבצע פיגועים ביישובי הגליל. חוליות מחבלים שנלכדו בידי צה"ל וצד"ל גילו בחקירתם שקצינים סוריים הדריכו אותם במדוייק על היעדים.

סוריה גם מעניקה עידוד רב למניחי מכוניות התופת נגד כוחות צה"ל וצד"ל בדרום לבנון. מעדותה של צעירה לבנונית, סאילה סופרג'י, שנתפסה קודם שניסתה להפעיל פרד טעון חומר נפץ, עולה, כי ראש המודיעין הסורי בלבנון תא"ל גאזי כנעאן, הוא שעמד מאחורי תיכנון המבצע. „הכל בא מהם, מהסורים, הם שילמו הכל. נתנו לנו את הכל. אם זו מכונית תופת או אם זה חמור תופת" סיפרה. הצמרת הסורית מציגה את ההתאבדות כמופת.

בעבר נזהרו הסורים ממעורבות ישירה בפיגועים חבלניים נגד יעדים ישראליים ומערביים בחו"ל. הם נהגו להפעיל למשל את אירגון „אל־צאעיקה", שביצע פיגועים רבים באירופה תחת הכינוי „נשרי המהפיכה". בין הפיגועים הבולטים של אירגון זה – השתלטותו של יחידה שפעלה בשליחותו, על רכבת של עולים חדשים מברית המועצות בעת חנייה בתחנת גבול באוסטריה. אותו אירגון הטמין מטעני חבלה ליד בניין הקהילה היהודית בברלין המערבית ופוצץ מצבה במסעדה יהודית בפריס. האירגון פעל גם נגד שגרירות ארה"ב באיסטנבול, נגד שגרירות ישראל בניקוסיה ובית כנסת בוינה.

עוד לפני הגילויים של המחבל הינדאווי, הצטברו עדויות המצביעות, שהסורים עברו למדיניות חדשה, שביטויה, מעורבות ישירה בהפעלת טרור בחו"ל באמצעות שכירי חרב בסיוע אנשי המודיעין בשגרירויות ובאמצעות אירגונים כמו זה של „אבו־ניזאל" ואירגוני טרור זרים.

הטרוריסטים שביצעו בשלהי דצמבר אשתקד את פעולות הרצח בנמלי התעופה של רומא ווינה סמוך לדלפקי „אל־על" באו מסוריה. המחבל מחמד סירחאן שנתפס ברומא סיפר בחקירתו כי התאמן בבקעת הלבנון וכי קציני מודיעין סורים אישרו את שני הפיגועים הרצחניים. מחקירת העצורים בפיצוץ שהיה בשלהי מרס השנה בבניין הליגה לידידות ערב – גרמניה בברלין המערבית עולה כי מבצעי הפיגוע פעלו בשליחות השגרירות הסורית במזרח ברלין. אצבעות סוריה השאירו את חותמן גם בפיצוץ דיסקוטק „לה־בל" בברלין באפריל השנה. היה זה אירגונו של המחבל „אבו־מוסה" שניסה להחדיר למטוס „אל־על" במדריד חבילת תופת. גם הינדאווי התאמן במשך חודשיים בקורס מזורז לטרור במחנה דמיר שממזרח לדמשק וכי סוכני המודיעין הסורי הם שהורו לו בראשית השנה להתיידד עם אשה אנגליה לקראת משימה גדולה.

תמנון הטרור הסורי אינו פוסח על אישים ערביים. שליחי המודיעין הסורי רצחו אשתקד דיפלומטים ירדנים באירופה ובמזרח הרחוק ופוצצו משרדים של חברת התעופה הירדנית. אנשי המודיעין הסורי פוצצו השנה בביירות הנוצרית 8 מכוניות תופת והביאו למותם של מאות ילדים.

ראשי אירגוני הטרור הזרים בבקעת הלבנון לא מהססים להתראיין באמצעי התקשורת הערביים. הם מרעיפים בראיונות שלהם שבחים על סוריה. בין האירגונים שהתראיינו כהוכחה להמצאותם בבקעה – הצבא היפני האדום, צבא השחרור הארמני, האירגון לשחרור הסהרה המערבית, האירגון לשחרור אריתריאה וכן אירגוני טרור מגרמניה, מהולנד, בלגיה, צרפת ועוד.

אין כל ספק היום כי האיש העומד מאחורי כל הפעילות הטרוריסטית הענפה הזאת הוא הגנרל מוחמד אל־חולי שהוא מפקד המודיעין של חיל האוויר הסורי. אסד נותן באיש זה את מלוא האימון.

● חאפז אסד, נשיא סוריה

הסורים עברו למדיניות חדשה: מעורבות ישירה בהפעלת טרור בחו"ל באמצעות שכירי חרב בסיוע אנשי המודיעין הפועלים כדיפלומטים בשגרירויות ● מחבלים שנתפסו בדרכם לבצע פיגועים בישראל סיפרו כי הודרכו על ידי קצינים סוריים ● ארגוני טרור מכל העולם מתאמנים בבסיסים הסוריים בבקעת הלבנון

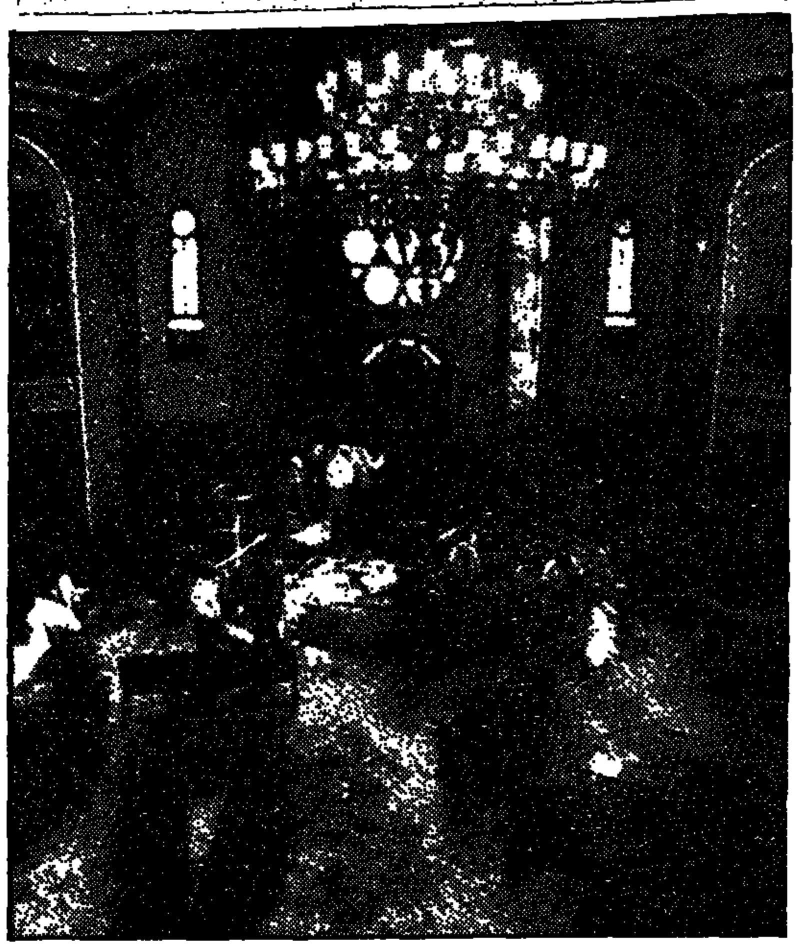
● הפיגוע בבית הכנסת באיסטנבול המיוחס למודיעין הסורי (צילום: א.פ.)

מאחורי החדשות

מבחן לאירופה

מאת שאול בן־חיים

הקהיליה האירופית המאוחדת תעמוד היום בפני מבחן חשוב: כיצד תגיב לדרישתו של היו"ר התורן של הקהיליה – בריטניה הגדולה – להזדהות עמה במאבקה חסר הפשרות בטרור הסורי. אם תמאן מלהגיש את התמיכה הדיפלומאטית־מדינית המלאה, יהיה לכך רק פירוש אחד: חברותיה של בריטניה לשוק האירופי אינן מוכנות ללחום בטרור.

תוצאה כזאת אין להעלות על הדעת. ממש כשם שלא סביר שחברות הקהיליה ילבינו ברבים את פניו של היו"ר התורן המדבר ופועל בשמן במשך 6 חודשי כהונתו.

מועצת השרים המתכנסת היום בבריסל אמורה היתה לדון בבעיות אחרות, אך הללו נדחות כדי לפנות מקום לנושא הטרור.

זה יהיה בוודאי גם קו הטיעון הבריטי: „סייעו בידינו להוקיע מדינה המפעילה מחבלים ומגישה להם סיוע לוגיסטי המאפשר למחבלים לפעול באירופה; בלא סיוע כזה לא יוכלו המרצחים לנוע בחופשיות: בלא דרכונים לא ייכנסו לתחומי ארצות אחרות; בלא נשק וחומרי חבלה המוברחים בשקי הדואר הדיפלומטי, יתקשו לגייס אמצעים".

בריטניה אינה משלה עצמה שחברותיה לברית יילכו בעקבותיה וינתקו יחסיהם עם דמשק. אבל היא רשאית לצפות לגילויי תמיכה כגון החזרת שגרירי מדינות אירופה להתייעצויות, כשם שעשו כבר ארה"ב וקנדה.

● ג'פרי האו, שר החוץ הבריטי

בריטניה רשאית גם לצפות, כי חברותיה לקהיליה יעמדו לימינה ויפעילו לחצים כלכליים על משטרו של הנשיא אסד. הכל יודעים מה מצבה של סוריה (להוציא את אותם הגורמים המסחריים בצרפת הצמאים לעיסקת נשק עם דמשק אפילו אין בידה לשלם בעבור נשק זה) וכיצד לחץ כזה יכול לעזור כדי לשכנע את המשטר בדמשק לחזור בו מדרך התמיכה בטרור.

גם בלי התמיכה המבוקשת, לא תשנה בריטניה את עמדתה. צעד מדיני־כלכלי נגד סוריה נחוץ לקהיליה אם זו רוצה לשמור על אמינותה וכבודה.

כלכלת סוריה תוסיף להידרדר

בריטניה וצרפת הבטיחו לאחרונה לסוריה לסייע לה להיחלץ מהמשבר הכלכלי בו היא שרוייה ● ניתוק הקשרים הדיפלומטיים עם בריטניה וההחרפה ביחסים עם המערב, עלולים לרוקן עוד יותר את המדפים בשווקים

מאת שמי גבאי
סופר „מעריב" לעניינים ערביים

ממש בימים אלה, קיוותה סוריה לקבל אשראים מהמערב לייבוא סחורות חיוניות כדי למלא את החנויות הריקות של שווקי המדינה. עתה לאחר שבריטניה ניתקה את קשריה הדיפלומטיים עם סוריה, עלולה הכלכלה להמשיך בצניחתה החדה למטה. הבעיה תחמיר עוד יותר אם הקהיליה האירופית תיענה ללחציה של בריטניה בכל הנוגע להטלת עונשים על סוריה.

סוריה החלה באחרונה לפתח את יחסיה המסחריים עם שוקי המערב, בעקבות מחקרים של המומחים הכלכליים שלה שקבעו שהמצב הכלכלי עלול להחמיר יותר ויותר, אם תוסיף ההנהגה השלטת לבסס את הייצוא והייבוא שלה על המדינות הקומוניסטיות.

מדינות מערביות, ובכללן בריטניה וצרפת, קיבלו באהדה את השינוי הצפוי במדיניותה הכלכלית של סוריה ואת הפתיחות שגילתה כלפי המערב בחודשים האחרונים, ואף הבטיחו לתמוך ולסייע תוך קשריה הצבאיים עם ברה"מ. סוריה מצידה התירה בתחילת השנה את החבל שהיה כרוך סביב צוארם של סוחרים־יבואנים שטענו כי היעדר מוצרי צריכה חשובים נובע מההסתמכות היתרה על מדינות הגוש הקומוניסטי שהן עצמן סובלות ממחסור במוצרי צריכה וזקוקות למערב. „אסור לנו להיות יותר נזירים מהאפיפיור עצמו" טענו היבואנים.

שבועונים ערביים המקורבים לסוריה מסרו כי גם ארה"ב היתה מוכנה באחרונה להפיח חיים בכלכלתה הגוססת של סוריה. בביקורו האחרון של עוזר שר החוץ האמריקני לענייני המזרח התיכון, ריצ'ארד מרפי בדמשק, הוא הבטיח זריקת התאוששות אמריקנית ראשונה. אולם הוא הציג דעה שנדחתה ע"י הנשיא חאפז אסד – שסוריה תשתלב במאמצי השלום האמריקנים באזור.

בסוריה שוררת תסיסה על רקע המצב הכלכלי כאשר רבים מאשימים שהסיבה להתרוקנות הקופה הממשלתית מטבע זר כרוכה בתלותה של סוריה בגוש המזרחי השולט, וכמעט משעבד, את כל הייצור הסורי.

● נתיבי הטיסות של חברות התעופה הבריטיות שיעברו שינוי

טיסה בזיגזג

מאת דן אריקן

נוסעים שהגיעו בסוף השבוע מבריטניה לישראל יודעים לספר על הדיוק חסר התקדים של אמצעי הבטחון והאבטחה בנמל התעופה הית'רו שבלונדון לנוסעים שיעדי טיסותיהם המזרח התיכון.

בריטניה וחברות התעופה הבריטיות עומדות עתה בפני מצב חדש, כאשר שני מרחבים אוויריים סגורים בפני מטוסים נושאי דגל בריטניה – המרחבים האוויריים של סוריה ושל לוב.

„לוב איננה מהווה בעיה", אומרים בלונדון, „מאחר ששום מטוס בריטי אינו נכנס למרחב האווירי הלובי זה כמה חדשים". שונה המצב לגבי המרחב האווירי הסורי, שאמנם איננו גדול כלובי, אך סגירתו חייבה את התעופה הבריטית לערוך בסוף השבוע „ניתוב מחדש" (RE ROUTING) של קוי טיסות רבים למזרח התיכון, למזרח הרחוק, להודו ולאוסטרליה.

75 טיסות שבועיות של חברות תעופה בריטיות עברו עד תחילת שבוע זה במרחב האווירי הסורי בדרכן ליעדים במזרח. החל מאתמול עוברים הנתיבים החדשים דרומית יותר, מעל למצרים, סעודיה ובחריין.

ההשלכה המיידית – כל הטיסות של שלוש חברות התעופה הבריטיות „בריטיש איירווייס", „בריטיש קלדוניין" ו„קתאי פסיפיק" (חברה בריטית שמרכזה בהונג קונג) מלונדון מזרחה הן עתה ארוכות ב־20 עד 30 דקות טיסה. לנוסע אין זה משנה הרבה; לחברות התעופה פירוש הדבר הוצאות עצומות על כמויות נוספות של דלק מטוסים.

„עסקת הנשק הצרפתית־סורית נחתה על ממשלת ישראל ממש במפתיע"

אומר מקור בטחוני־מדיני המגלה כי הממשלה לא ידעה על כך עד לפרסום בכלי התקשורת ★ „אספקת נשק לאויבת מס' 1 לישראל תחזק ודאי את כוחה הצבאי של סוריה" ★ יצחק שמיר: על מדינות נוספות ללכת בעקבות בריטניה

מאת יוסף ולטר,
סופרו הצבאי של „מעריב"

עסקת הנשק הצרפתית־סורית נחתה על ממשלת ישראל בהפתעה מוחלטת – אמר מקור מדיני־בטחוני כי עד לפרסום הידיעה בכלי התקשורת לא ידעה על כך ממשלת ישראל.

במערכת הבטחון לומדים עתה את פרטי העסקה ומשמעויותיה אך הדברים, כפי שהם נראים על פניהם, מצביעים על כך שלעסקה זו יש משמעות רבה וללא ספק תחזק את כוחה הצבאי של סוריה. אספקת נשק לאויבת מס' 1 של ישראל, שיש לה מדיניות מוצהרת לתקוף את ישראל ביום מן הימים, היא חמורה ביותר – באמר.

רפאל מן, סופרו המדיני של „מעריב" מוסר:

ראש הממשלה יצחק שמיר הביע אתמול את תקוותו, כי מדינות נוספות ילכו בדרכה של בריטניה וינתקו את קשריהן עם סוריה, בשל תמיכתה הפעילה בטרור הבינלאומי. בדברו בישיבת הממשלה אמר: „המאבק הבינלאומי נגד מדינות התומכות בטרור הוא כורח האנושות כולה".

שמיר הביע הערכה לצעדה של ממשלת בריטניה, בהדגישו כי ארגוני הטרור לא יוכלו להמשיך לפעול ללא סיוע של מדינות. מ"מ ראה"מ ושר החוץ שמעון פרס הביע אף הוא הערכה לצעד הבריטי, בשיחה עם כתבים לאחר הישיבה.

מזכיר הממשלה יוסי ביילין אמר אתמול, כי חשיבותו העיקרית של הצעד הבריטי היא בהיותו איתות לכך שהקהיליה של המדינות הדמוקרטיות לא תוכל לאפשר להמשך למצב שבו מדינות מעניקות תמיכה לטרור. בתשובה לשאלה על אפשרות של עיסקת נשק בין צרפת לסוריה, אמר ביילין: „קשה להבין כיצד במצב שבו מדינות מנתקות קשרים – עושות מדינות עיסקות נשק עם סוריה".

השר אריאל שרון פנה אתמול לראש הממשלה וביקש ממנו לקיים בקרוב דיון על המלחמה בטרור. עוד ביקש שרון בישיבת הממשלה לדון בדרכים למניעת העברת כספים מירדן לירו"ש בעבור אנשי אש"ף. שרון סבור, כי עתה מועברים הכספים לירו"ש ללא פיקוח מספיק, ובדרך זו מגיעים גם לידי המחבלים.

הֶרץ לחו"ל!

לפני יציאתך לחו"ל טלפן אלינו ונצל את מחירון החורף הנמוך של הרץ.

5000 תחנות השכרה של הרץ משרתות אותך ברחבי העולם מהן 2000 בשדות התעופה.

הרץ, החברה מספר 1 בארץ ובעולם, מעניקה לך אמינות, רמת בטיחות גבוהה, ושרות מקצועי מעולה.

עכשיו, לקראת חורף 86-87 מציעה לך הרץ גם את מחירי החורף הנמוכים.
פנה עוד היום
לטלפון: 03-255252 ת"א
04-539786 חיפה
02-636610 ירושלים
או בכל סניפי הרץ בארץ.

הרץ מאחלת לך הנאה שלמה משהייתך בחו"ל.

מחירון חורף נמוך עכשיו ב-הֶרץ

Hertz

ורשבסקי פרליך דובר

„רצחתי ארבעה אנשים", הודיע שלמה הראל למוקד המשטרה

מאת אמיר גילת ואלי דנון

„הייתי עד למקרי רצח רבים, גם כאלה שבהם הרג אדם את בני משפחתו, אך מקרה מזעזע כזה לא זכור לי. עתה נבדקים מניעיו של שלמה הראל לירות בארבעה מבני משפחתו ולהתאבד לאחר מכן. יש הנחות שונות ואנו חוקרים ובודקים כל אחת מהן. למרבה הצער, נראה שהתיק הזה סגור. הרוצח כבר לא יוכל לעמוד לדין" – אמר אתמול מפקד מרחב חיפה, תנ"צ יעקב הגיב.

„רצחתי ארבעה אנשים" – הודעה קצרה זו למוקד משטרת חיפה, אתמול סמוך לשעה 7 בבוקר, התגלתה שעות אחדות לאחר מכן כאחד ממעשי הפשע המזעזעים ביותר שהיו במדינה: שלמה הראל, בן 34 מסביון, רצח בירייות את אמו, רעיה בולדו, בת 61; את אחיו הצעיר שמואל, בן 29; את בתו שלי, בת 11 ומיד לאחר מכן שם קץ לחייו. רעייתו, אנה, בה ירה בביתם בסביון לפני שיצא לחיפה לביצוע זממו, פצועה באורח קשה.

שני האחים הוחשו יחד לביה"ח

הודעה ראשונה על הדרמה התקבלה במשטרה בסביבות השעה שש וחצי בבוקר. נהג מונית דיווח על גבר המוטל זב־דם ברחוב וינגייט 26, בשכונת הדר־עליון בחיפה. כעבור דקות אחדות התקשר למוקד המשטרה האלמוני, שמסר ליד־מנאי הנדהם כי רצח ארבעה אנשים.

חוקרי המשטרה חשו לרחוב וינגייט וגילו על המדרכה, בפתח בית מספר 26, גבר מתבוסס בדמו, שזוהה מאוחר יותר כשמואל בולדו. צוות מגן־דוד־אדום שהגיע למקום החל לטפל בו, אך לפתע נשמעו מהבניין צעקות: „תעלו למעלה, יש עוד".

אנשי המשטרה ומד"א נכנסו לאחת הדירות וסמוך לפתחה מצאו את בעלת הדירה, רעיה בולדו, מוטלת ללא רוח חיים. בסריקה מהירה בדירה נתגלה, ליד חדר השינה, אדם נוסף, שהיה פצוע קשה, כשאקדח מונח לצידו.

שני הפצועים – הגבר שהיה מוטל על המדרכה והשני שנתגלה בדירה – הועברו במצב קשה לבית־החולים „רמב"ם" בחיפה. לחוקרים התברר מאוחר יותר כי מדובר בשני אחים, שלמה הראל ושמואל בולדו.

שמואל מת כעבור דקות ספורות לאחר שהגיע לבית־החולים. אחיו, שלמה, שהתאבד לאחר שרצח את בני משפחתו מת בשעות אחר־הצהריים.

במקביל להעברת הפצועים לבית־החולים החלו חוקרי המשטרה, ובראשם רב־פקד יהושע מוצפי, לחקור את נסיבות האירוע. החוקרים היו מאוד מודאגים מן האפשרות שאי־שם נמצאות עוד שתי גופות שטרם אותרו, וזאת בהסתמך על ההודעה הטלפונית, שלפיה נרצחו ארבעה אנשים. הסריקות בבית ובסביבתו הקרובה לא העלו דבר.

בינתיים, עלה בידי החוקרים לאתר את מקומות העבודה ומספרי־המכוניות של המעורבים בפרשה. אחת מהן חנתה מול מקום הרצח. אחד הבלשים, שמיהר לגשת אליה, נחרד כאשר מצא בספסל האחורי גופת ילדה מכוסה בשמיכה. היא זוהתה בוודאות כגופתה של שלי הראל, בת 11, בתו של הרוצח.

עתה כבר לא נותרו ספקות רבים באשר לקיומה של גופה רביעית. החוקרים התקשרו למשטרת מסובים באור־יהודה וביקשו מעמיתיהם לצאת לביתו של שלמה הראל בסביון. כשהגיעו למקום, פרצו את דלת הבית, וגילו את אנה הראל, אשתו של שלמה, פצועה קשה מכדור שנורה לראשה.

את השתלשלות הסבך המחריד קשה לשחזר במדויק, אך זו התמונה המצטיירת במשטרה:

● שלמה הראל, שהיה מסוכסך עם אחיו ואמו, על־רקע ירושת האב, יוסף, שנפטר לפני חודשים אחדים, החליט ככל הנראה לשים קץ אחת ולתמיד למחלוקת המשפחתית הסבוכה.

● הוא ירה תחילה באשתו וחשב כי אכן הצליח לרצוח. הוא נטל את בתו הקטנה ויצא עמה ברכבו לכיוון חיפה, אל בית אמו. נראה שבשלב זה, גם החליט לרצוח את הבת ואז ירה בראשה. את הגופה כיסה בשמיכה והניח אותה על המושב האחורי של המכונית.

● כאשר הגיע לכניסה של בית אמו, פגש שם את אחיו, שמואל. עדת ראיה סיפרה כי השניים התחבקו, כשלפתע שלף שלמה את האקדח וירה באחיו מספר כדורים.

● הוא נכנס לדירה ועל־פי אחת הגירסות, ירה לעברה של אמו, שמתה במקום.

● לאחר שהתקשר למשטרה ומסר על הטבח שערך בבני־משפחתו, הוא שם קץ גם לחייו.

חוקרי משטרת מסובים הגיעו אתמול לוילה של משפחת הראל, ברחוב סימטת הדרום 4 בסביון, רק בשעה אחת בצהריים. מול שער הכניסה לוילה, הם נתקלו רק בנביחות כלבים ובעלי חיים אחרים שהיו בפינת החי של המשפחה. הם דפקו בדלת אולם איש לא ענה. הדלת היתה נעולה.

מחזה מחריד בווילה בסביון

המשטרה הזמינה מכונית כיבוי, שאנשיה פרצו את דלת הכניסה. השוטרים שנכנסו פנימה לא מצאו דבר בקומת הקרקע. כשעלו לקומה השניה, נתגלה להם מחזה מחריד: לרוחב המיטה שכבה לבושה כשראשה וגופה מכוסים בדם, אנה הראל, בת 37, אשתו של שלמה. היא נשמה בכבדות.

רופא שהוזעק לוילה העניק לה טיפול ראשוני ואחר כך הועברה למחלקה הנוירוכירורגית בבית החולים „שיבא" בתל השומר. מצבה הוגדר קריטי. הרופאים חיברו אותה למכשירי ההחייאה, אולם עד לשעת לילה מאוחרת היא טרם נותחה.

„ביום רביעי בשעה 8 וחצי בבוקר, שמעתי צעקות נוראיות מהבית שלהם. תליתי כביסה ושמעתי את הבעל צורח ממש. קודם לא היו אף פעם צעקות מהבית שלהם. חשבתי שמדובר במריבה כמו שיש לפעמים בין בני זוג. ביום חמישי אנה, בעלה והילדה שלי, ישבו ושתו קפה בבית קפה במרכז המסחרי בסביון. הם נראו כמו באידיליה משפחתית" – סיפרה שכנה.

בחיפוש שערכו השוטרים בדירה נמצא מכתב שהשאיר שלמה הראל. המכתב היה מבולבל והשוטרים התקשו לפענח את הכתב ואת תוכן המכתב. המכתב לא חשף את הסיבה החד־משמעית למעשיו של שלמה הראל. המשטרה סבורה, כי המכתב נכתב בזמן קצר לפני שהחל במעשי הרצח. על פי הבלבול וכתב היד ברור כי הכותב היה בסערת רגשות. חברים ושכנים של משפחת בולדו בחיפה נדהמו אתמול כאשר נודע על הדרמה המשפחתית. „האב יוסף, שהיה בעליו של מפעל לתיקון צמיגים בבית־שאן, הותיר אחריו רכוש רב. כשיש הרבה כסף, יש גם הרבה צרות" – סיפרה אחת השכנות.

מכר משפחה סיפר אמש כי ליוסף, שהיה בן 64 במותו, היתה „ידועה בציבור" כבת 40 מאזור הקריות, שהיתה פילגשו במשך כ־15 שנה. לדבריו, נולדו להם שני ילדים ולאחר מותו, תבעה המאהבת לצרף גם אותם לירושה הגדולה. נראה שהדבר עורר את זעמו של שלמה, שממילא היה מסוכסך עם אחיו, שמואל, בנוגע לירושה.

יתכן ששלמה, קינא גם ביחס המועדף שהעניקה אמו לאחיו – ציינו מכרי המשפחה ועל כן לדעתם החליט לרצוח את שניהם, יחד עם הנכדה האהובה. שכנה סיפרה כי כבר בשבוע שעבר שמעה אותו מאיים על אמו.

המשטרה סבורה, כי הסכסוך הכספי הוא קרוב לוודאי המניע לשרשרת מעשי הרצח. באחרונה החריף המתח בין שלמה לשאר בני המשפחה והוא שהביא אותו עד כדי טירוף, כהגדרת המשטרה.

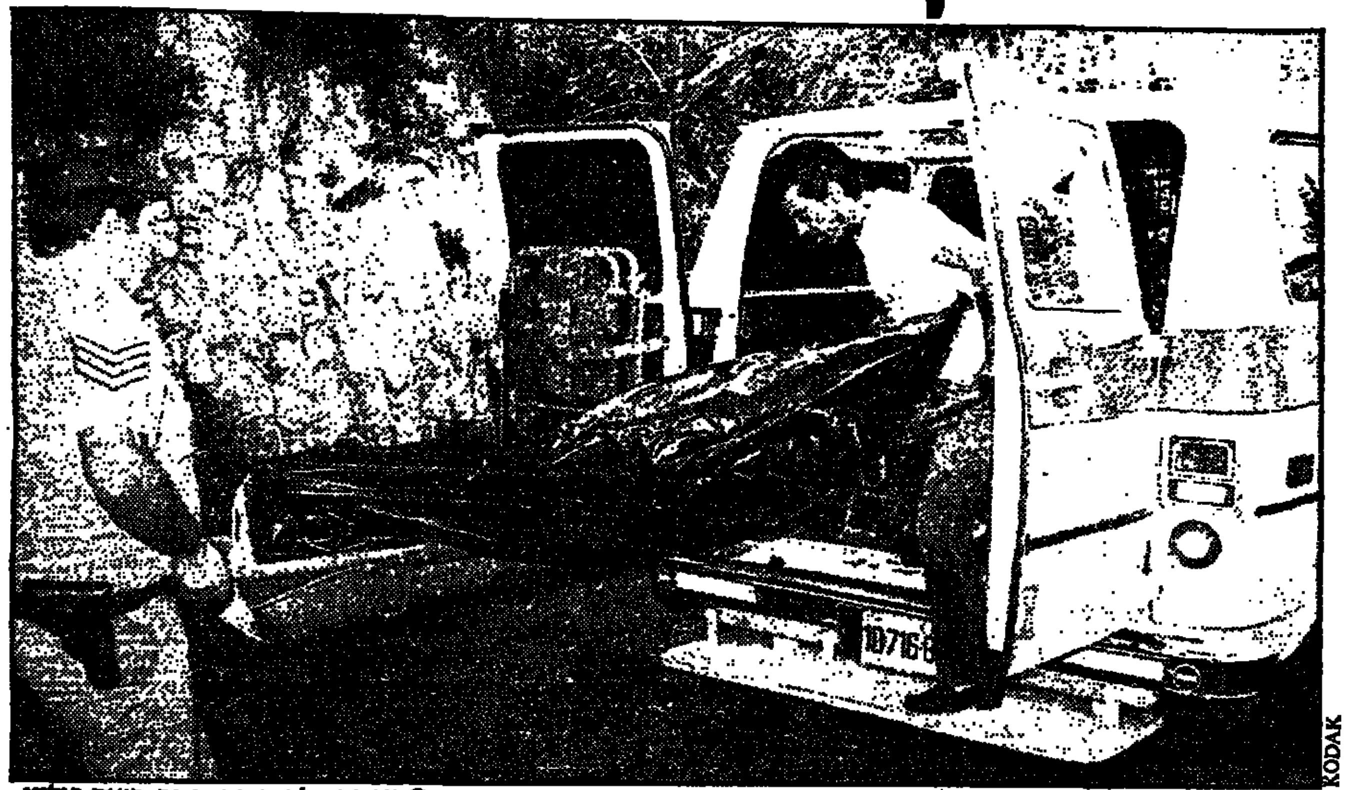

● גופתה של אם המשפחה, רעיה בולדו, מובלת לאמבולנס
(צילום: שלמה מוסקוביץ')

KODAK

הידועה בציבור דרשה חלק בירושה לבניה

כך סיפר מכר של המשפחה: במשך שנים ניהל האב, יוסף, מערכת משפחתית כפולה: עם אשתו ושני בניהם ועם מזכירתו, שנולדו לה ממנו שני ילדים

מאת אמיר גילת

משפחת בולדו היתה ידועה מאוד בקרב חוגים רבים בחיפה. האב יוסף, שהיה במלחמת העולם השניה עם הפרטיזנים היהודים, הקים עם עלייתו ארצה חברת משאיות ועסק בהובלת מטענים באזור הצפון. בשלב מאוחר יותר החל לעסוק בצמיגים ובנה מפעל משפחתי בבית־שאן.

מכר המשפחה סיפר כי כאשר עבד במפרץ, החל האב לנהל רומן עם מזכירתו, שהפכה במשך הזמן לידועה בציבור שלו. במקביל, ניהל חיי משפחה רגילים עם אשתו, רעיה ושני בניו, שלמה ושמואל.

הבן הבכור, שלמה, ששרת עד לתקופה האחרונה כקצין בצבא־קבע, נישא לאנה, והתגורר עמה בסביון. בשנת 1975 נולדה בתם, שלי. אחיו הצעיר, שמואל, נישא לאידית, התגורר בשכונת נוה־שאנן בחיפה, ועבד כמנהל מפעל גומי משפחתי בכרמיאל.

מכרים סיפרו ששני האחים, שהיו שונים באופיים, לא הסתדרו איש עם רעהו ופרצו ביניהם חיכוכים רבים, ככל הנראה בנוגע לחלוקת הירושה שהותיר אחריו אביהם.

לתמונה הצטרפה, כך מספרים, גם הידועה־בציבור, שדרשה כי שני ילדיה, שהם, לטענתה, אחיהם החורגים של שלמה ושמואל, יהנו גם הם מהירושה.

„מי יחתום עכשו על הצ'ק של המשכורת"

שואלים העובדים במפעל הצמיגים „בולדו־בנדג" בבית שאן שבעליו נהרגו בנסיבות טרגיות כל כך

מאת מאיר הראובני

עובדי המפעל לחידוש צמיגים „בולדו־בנדג" בבית שאן היו אתמול בהלם, משהגיעה לעיירה השמועה על הטרגדיה בחיפה שפקדה את משפחת בעלי המפעל, וכי אחד מקורבנות הרצח הוא מנהל המפעל, שמואל, שנטל את הנהלת המפעל לפני חודשים אחדים לאחר מות אביו.

„עוד מפעל שעלול להיסגר ולפלוט את עובדיו למעגל המובטלים ההולך ומתרחב בעיירה", אמרו אנשי מועצת הפועלים. הם חוששים שלא יהיה מי שיחתום על הצ'קים לתשלום המשכורות לעובדים עבור החודש המסתיים.

על נסיבות הטרגדיה אין העובדים מרבים לדבר. המשפחה חיה בחיפה והקשר עם יתר בני המשפחה, לבד מהאב המייסד ובנו, שמוליק, היה רופף להלוטין.

בחודשים האחרונים נראה הבן הבכור, שלמה, שהשתחרר מצה"ל לפני כמה חודשים, פעמים אחדות במפעל והשמועות דיברו על סכסוך בין שני האחים, בשאלה, מי יחליף את האב בניהול המפעל. נראה שהאם תמכה בבנה הצעיר, ועובדה זאת החריפה עוד יותר את היחסים עם הבן הבכור, החשוד ברצח בני המשפחה.

„אנה ובתה שלי היו כמו שתי חברות"

סיפרו שכנים בסביון ומורים מביה"ס התיכון המקיף ביהוד, שם מלמדת אנה היסטוריה; „שלי היתה ילדה יפה וחכמה", אמרו חבריה מכיתה ג'

מאת אלי דנון

„אנה היא האדם האחרון שהייתי מעלה על דעתי שיהיה מעורב בטרגדיה כזאת. היא אשה עדינה וסימפטית. בינה לבין שלי, בתה היחידה, היתה מערכת יחסים מאוד קרובה. כמו בין שתי חברות" סיפרה אתמול פרחיה ברק, מרכזת שיעורי ההיסטוריה בבית הספר המקיף ביהוד, שבו מלמדת אנה הראל.

מורים בבית הספר המקיף ביהוד היו המומים כאשר נודע להם כי בעלה של אנה הוא האיש החשוד כי ירה למוות בארבעה ופצע קשה את אשתו.

„היא תמיד אמרה עליו דברים טובים. כמה שהוא משתדל להיות אבא טוב ובעל נאמן". אנה גילתה לחברותיה הקרובות בבית הספר על נסיעותיו התכופות של בעלה, שלמה, עם אביו ליפאן, נסיעות. „הקירבה של שלמה לאבא הרגיזה את האחים האחרים, ועל רקע זה היו סיכסוכים בין שלמה לשאר האחים" סיפרה אנה לחברותיה.

בסביון כמעט שלא הכירו את משפחת הראל. „כאן כל אחד חי לעצמו. אף אחד לא נכנס לנשמה של השכן. גם המרחק בין בית לבית הוא גדול יחסית, ולא שומעים כלום. זה קצת מפחיד כי הנה הבעל ירה באשה, ואף אחד לא שמע דבר".

אנה, אמא של שלי, הילדה שנורתה למוות, שמרה על קשר רק עם אמהות של ילדים, הלומדים יחד עם שלי בבית הספר בסביון.

„ראו עליה שהיא מאוד אוהבת את הבת היחידה שלה. היא רצתה עוד ילדים אבל היו לה בעיות להיכנס להריון ולכן היא היתה בטיפולים ממושכים".

על הבת שלי, תלמידה בכיתה ג שנייה בת 8 מספרים חבריה לכיתה כי היתה ילדה יפה וחכמה. „היא היתה תלמידה חרוצה שהבינה מהר את מה שהמורים הסבירו".

„ביום שבת היא הלכה ליום הולדת, וכשחזרה ראינו את ההורים לוקחים אותה. לא ראינו לאן. יכול להיות שאחרי זה קרה מה שקרה", מספרים החברים בשכונה.

בבית המשפחה בסביון ברחוב סימטת הדרום 4 דלקו בלילה האורות, אולם איש לא היה בבית. בחצר הבית חנתה מכוניתה של אנה הראל, ורק כלב קטן נבח לעבר כל מי שהתקרב.

מ כ ר ז י ם

האוצר
המדפיס הממשלתי
רח' מרים החשמונאית 8, ירושלים
אנו מבקשים בזה הצעות מחירים:
מכרז מס' 350/86
מכרז שנתי לעבודות דפוס
הכולל שרותי סדר – צילום – לוחות – הדפסה (משטחית עד גליון) כריכה וכו'
טופס המכרז המפורט הטכני ניתן לקבל לפי דרישה ביחידת המכרזים במדפיס הממשלתי רח' מרים החשמונאית 8 ירושלים חדר מס' 25, טל. 02־775245 – או 02־775299 בשעות העבודה.
מועד אחרון להגשת ההצעות נקבע ליום רביעי ג' חשון תשמ"ז (5.11.86)
ההצעה יש להגיש במעטפה סגורה עליה יירשם מס' המכרז בלבד ותושם בתיבת המכרזים באולם הארכיב במשרדנו לפי ההוראות הנ"ל.
אנו רשאים להקטין או להגדיל את הכמויות, כמו כן, אין משרדנו מתחייב לקבל את ההצעה הזולה ביותר או חלק ממנה או כל הצעה שהיא.

מועצת הפירות
(ייצור ושיווק)
מכרז למכירת רכב
מועצת הפירות מבקשת הצעות מחירים למכירת הרכב
פיאט 131 (אוטומט), מס' רישוי 81־718־23,
שנת ייצור 1981 – 1300 סמ"ק
את הרכב אפשר יהיה לראות בימים ב' 27.10.86 – ו' 31.10.86 ובכלל, בחניון „רליה", רח' שנקין 23, ת"א.
את ההצעות יש להגיש במעטפה סגורה לתיבת המכרזים, בצירוף המחאה בנקאית בגובה 10% מערך ההצעה, ולא יאוחר מיום ו', 31.10.86, בשעה 12.00 בצהריים.
הרכב יימסר לזוכה במכרז רק לאחר העברת רשום הבעלות. כאשר כל הוצאות הרישום חלות על הקונה.
אין המועצה מתחייבת לקבל את ההצעה הגבוהה ביותר או כל הצעה שהיא.

אוניברסיטת תל-אביב
מכרז שר/3/86
הצעות לביצוע עבודות נקיון
בגוש בנייני מדעים מדוייקים, בנין שרייבר, ובנין מרכז המחשבים בקמפוס האוניברסיטה ברמת־אביב.
מוזמנים להציע הצעות למכרז קבלני נקיון בעלי וותק מוכח בניקוי שטחים שהיקפם אינו פחות מ־4000 מ"ר ובמשך 3 שנים האחרונות לפחות.
פירוט תנאי המכרז, העבודה והתנאים הכלולים בטפסי המכרז אותם ניתן לקבל במזכירות יחידת שרותים ובטחון בקמפוס רמת־אביב, בנין מכסיקו, חדר 018, טלפון: 420726, 420222, תמורת 20.־ ש"ח שלא יוחזרו.
הצעות להשתתפות במכרז יש להגיש על גבי טפסי המכרז במעטפה סגורה – כולל כל המסמכים הנלווים – שעל גבה יצויין „מכרז שר/3/86".
את המעטפה יש למסור ביד לידי מזכירות אגף המשק והבינוי של האוניברסיטה לא יאוחר מיום חמישי, 20 בנובמבר 1986. שעה 11.00.

יפן
חוברת־צבע מהודרת שתסקור בהרחבה את קשרי המסחר, תעשיה, כלכלה, תרבות ותיירות בין ישראל ליפן אשר תופק בשיתוף עם השגרירות היפנית בישראל ותצא ב־16.11.86.
חברות, מפעלים, יבואנים ויצואנים המעוניינים לקחת חלק בחוברת יפנו לזאב ויזל, עופר גל, מוספים מיוחדים במעריב, טל. 03־333107, 03־332171, 03־333087, 03־333041.

מבצע מקררי אמקור XL לזמן מוגבל בלבד.
5 תשלומים חודשיים שווים לא צמודים*
שרות אמכא
שרות ללא תחרות
להשיג: בכל חנויות אמכא אצל סוחרים מורשים רשת שקם, בת"ה והמשביר לצרכן
אמקור
* בתוספת 15% דמי אשראי

מעריב
30 נהרגו בק...
בלבנון בין א...

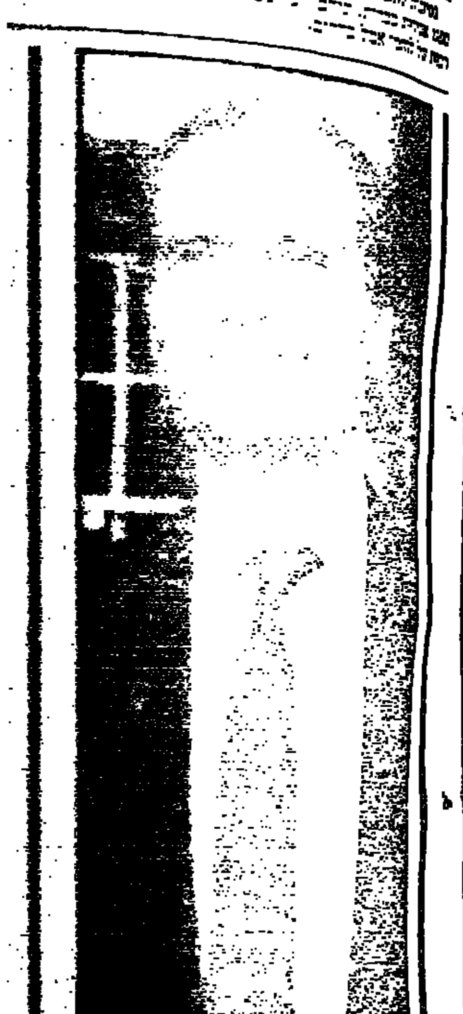

30 נהרגו בקרבות כבדים בלבנון בין אמל לאש"ף

אנשי ערפאת בצידון כבשו ארבעה כפרים שיעים ועמדות רבות של לוחמי אמל

מאת שמי גבאי
סופר „מעריב" לענינים ערביים

לוחמי אש"ף תומכי יאסר ערפאת בצידון כבשו אתמול ארבעה כפרים שיעים והניסו את תושביהם. הלוחמים הודיעו שהם יכבשו כפרים נוספים אם לא תבריז תנועת אמל השיעית על הפסקת אש בלא תנאי.

הקרבות הכבדים מתנהלים בצידון ובצור ללא הפוגה. במהלכם נהרגו אתמול 30 בני אדם ונפצעו למעלה מ־100. אך נראה כי מספר הנפגעים הוא גבוה הרבה יותר.

נסיונות לוחמי אמל לשחרר את הכפרים עלו בתוהו והם ספגו אבידות כבדות. קודם לכן כבשו תומכי ערפאת עמדות רבות של לוחמי אמל בדרום.

תנועת אמל, שהופתעה מהעוצמה שצברו תומכי ערפאת, הזעיקה אתמול תגבורת של 50 חיילים סוריים לצידון. הסורים הגיעו בשש משאיות ענק עמוסות באמצעי לחימה. אולם המחבלים נערכו לתקוף גם את החיילים הסורים. מנהיג העדה הסונית בצידון מיהר לבקש מהסורים לשוב על עקבותיהם ובכך נמנעה התנגשות חמורה ביותר.

אמל מסרה, כי אנשי אש"ף נוהגים כמנהגם במעשי הטרור שלהם נגד אזרחי ישראל – פוגעים בעיקר באזרחים על־ידי הפגזות כבדות על כפרים שיעים בדרום.

על־פי הדיווחים, ידם של תומכי ערפאת על העליונה. אמל מפגיזה במבול של טילי גראד את מחנות הפליטים. באותה עת משגרת אמל קריאות לסוריה לבוא לעזרתה, נוכח כשלונה לעמוד מול המחבלים.

• זוכה פרס נובל לשלום, אלי ויזל, במוסקווה (צילום: א.פ.)

ויזל: הובטח לי שאפגוש בקרוב את גורבאצ'וב

חתן פרס נובל לשלום, אלי ויזל, סיים אתמול את ביקורו בברית־המועצות מבלי שניתן לו להפגש עם מיכאיל גורבאצ'וב. לפני צאתו את מוסקווה קיים מסיבת עתונאים ובה קרא למנהיגי ברית־המועצות לתת ל־3000 המשפחות היהודיות המבקשות להגר מבריה"מ, לקבל היתרי יציאה. הוא גם קרא לשחרר את המדען אנדריי סחארוב הגולה בגורקי.

ויזל סיפר לעתונאים כי אישיות מוסמכת הודיעה לו כי אין ביכולתו של גורבאצ'וב לקבלו עתה לשיחה. אך „הובטח לי כי יהיה לי הכבוד לפגוש בו בקרוב".

ויזל דיבר במיוחד על שבעה מסורבי עליה שאת שחרורם הוא מבקש: ולאדימיר סלפק, יוסף בגון, אידה נודל, נחום מיימן, זכר זונשיין, ויקטור ברייליבסקי, ויוסף אד־לשטיין.

„אני חש שאני נוטל עמי בצאתי שק מלא עצב", אמר ויזל, „אך אני נושא עמי גם תקוה. בבואי רציתי לנחם את המסורבים ולעודד את רוחם, והנה מצאתי עצמי מנוחם על־ידם. הם אלה שהפיחו בי תקוה".

ויזל בא לברית־המועצות בשליחות מפעל ההנצחה של חללי השואה שבראשו הוא עומד. הוא ביקש לגייס את השתתפות הסובייטים בוועידה האמורה להתקיים בחודש פברואר הקרוב בושינגטון, שבה יידונו ברצחים לא־יהודיים במחנות ההשמדה הנאציים.

לדבריו היו שיחותיו מועילות, אף כי התאפיינו גם בחילוקי דיעות, בפרט בסוגיה של סבל העם היהודי בימי השואה. (א.פ.)

צפויה ירידה בפשיעה

בשנת 2000 יירצחו בארה"ב רק 19 אלף

מאת עפרה ישועה־ליית

חוקרים אמריקניים הגיעו למסקנה, שבשנים הקרובות צפויה ירידה משמעותית בשיעור מעשי הפשע החמורים בארה"ב. מספר מעשי הרצח, שהגיע ל־23 אלף בשנה בראשית העשור, יצטמצם ב־18 אחוזים עד שנת 2000. כלומר ב־19 אלף מעשי רצח בשנה. ירידה דומה תחול במספר מעשי השוד (קרוב לשש מאות אלף בשנה).

לרוב מעשי הפשע אחראים צעירים בגילים 15־29. גילאים אלה מהווים כיום 13% מהאוכלוסיה אך בשנת 2000 הם יהוו רק 10% אחוזים ולכן צופים לירידה במעשי הפשע. בשנים 1980־1984 כבר חלה ירידה משמעותית במספר מעשי הרצח והשוד – שהיא פרופורציונלית לירידה ההדרגתית במספרם של גברים צעירים באוכלוסיתה של ארה"ב.

אגם מציג תמונה נעה בסיוע מחשב

מאת תמר גולן
סופרת „מעריב" בפאריס

בפאריס נפתחה חגיגית התערוכה השנתית „פיאק", בה מציגות גלריות מכל העולם ממיטב יצירות האמנות המודרנית.

בתערוכה, אשר נחנכה בידי שר התיירות פרנסואה לאוטרד במוזיאון „גראנד פאליס", משתתף רק אמן ישראלי אחד – יעקב אגם.

אגם הביא ל„פיאק" את עבודתו החדשנית האחרונה, הנקראת „רב־צד". היצירה הזאת הוצגה בראשונה לפני ימים אחדים בארץ, במסגרת תערוכה לאמנות מודרנית, ואחר־כך הועברה למוזיאון תל־אביב.

זו יצירה בה משתמש אגם במחשבים. כל מחשב פועל בנפרד וכולם יחד יוצרים אירוע מתוזמר על מסך אחד ברומבית.

אגם אמר ל„מעריב": „היצירה הזאת הוכנה כולה בישראל, בסיוע מהנדסי מחשבים של חברת „אלביט". הם אף באו לכאן כדי להתקין את התמונה הנעה המיוחדת הזאת". עוד ציין אגם, כי מדובר בתפיסה חדשנית הזוכה כאן להתעניינות גדולה של המבקרים.

דרא"פ גירשה את נציגי הצלב האדום

בתגובה על גירוש משלחתה מוועידת ארגוני הלב האדום והסהר האדום

נציגי הצלב האדום הבינלאומי, שמושבו בז'נווה, גורשו אתמול מדרום־אפריקה. היתה זו תגובתה של ממשלת פרטוריה לגירוש משלחתה מן הוועידה הבינלאומית של ארגוני הלב האדום והסהר האדום, המתכנסת אחת לארבע שנים.

היתה זו הפעם הראשונה שמשלחת מגורשת מוועידה של ארגון שחקק על דגלו משימת עזרה וסעד לנזקקים. עתה מודאגים בז'נווה לגורלם של אסירים בדרום־אפריקה, שנציגי הארגון נהגו לבקרם ולטפל בהם.

הוועדה הבינלאומית של הצלב האדום, שהיא ארגון שוויצי, נמנעה מן ההצבעה שבה הוחלט על גירוש משלחת דרום־אפריקה, בטענה כי ההצעה נוגדת את התקנון. אך 159 מדינות סברו אחרת. הן הצביעו בעד הצעתה של המשלחת מקניה לשלול את זכותה של משלחת דרום־אפריקה להשתתף בוועידה. 25 משלחות הצביעו נגד ההצעה ושמונה נמנעו.

אנשי הצלב האדום בדרום־אפריקה הושיטו עזרה גם ל־20 אלף פליטים ממוזאמביק. (רויטר)

„יועץ של רייגן מסרס את העובדות לגבי דמיאניוק"

מאת עפרה ישועה־ליית ודן דגני

אלאן רייאן, מי שהיה ראש המחלקה המיוחדת לחקירות במשרד המשפטים האמריקני, והביא בין השאר לחשיפת זהותו של דמיאניוק, תקף אתמול בחריפות את עוזרו של הנשיא רייגן לענייני תקשורת, פטריק ביוקאנאן, הטוען כי דמיאניוק הוא „קרבן של טעות בזיהוי".

ביוקאנאן פירסם טענה זו במאמר ב„וושינגטון פוסט" לפני ארבעה שבועות, ובו טען, כי דמיאניוק עלול להכנס להיסטוריה כ„דרייפוס אמריקני". בתשובתו המתפרסמת באותו עתון קבע אתמול רייאן, כי טענותיו של עוזר הנשיא „לא רק חושפות את בורותו האישית: הן גם עלבון למשרד המשפטים, למערכת השיפוט הפדרלית, ולעם האמריקני".

התובע הכללי לשעבר אומר שעוזרו של הנשיא „כל־כך מעוות ומסרס את העובדות, עד שהוא מביך את הממשל שבו הוא משרת".

משטרת העיר באפאלו אינה יודעת דבר על איומים על משפחתו של מארק אוקונור, פרקליטו של דמיאניוק, מסר דובר מטעמו של מפקד משטרת העיר.

אוקונור, המתגורר בבאפאלו, אמר לעיתונאים בישראל ביום ו' שעבר, כי אשתו ג'ויס קיבלה „איומי פצצות" בטלפון ובכתב. הפרקליט אף טען, כי אלמונים כתבו את המלה נאצי על קירות משרדו. הוא אמר, כי האיומים יאלצוהו לחזור לבאפאלו.

ליטאי פושע נאצי חושש שיוסגר מבריטניה לישראל

מאת י. פינקלסטין
סופר „מעריב" בלונדון

ליטאי בן 71, שהואשם בביצוע פשעים בתקופת הנאצים, המתגורר עתה באדינבורו, חושש כי יוסגר לישראל או לבריה"מ ויועמד שם לדין.

אטאנאס גקאס מתגורר בבריטניה בשם בדוי מאז שנת 1947. שמו המקורי, גצוויציוס, רשום ברשימת 17 פושעי מלחמה נאציים מבוקשים שפירסם מרכז שמעון ויזנטאל בלוס אנג'לס.

הרשימה נמסרה עתה לידי ממשלת בריטניה. הליטאי באדינבורו פנה לעורך־דין בנסיון למצוא דרך להתחמק מהסגרה.

„בני ברית" לארה"ב: החרימו אולימפיאדת השחמט

מאת שאול הדן

הליגה למניעת השמצה מטעם „בני ברית" בארה"ב קראה לארה"ב להחרים את אולימפיאדת השחמט שתיפתח בדובאי ב־14 בנובמבר, משום שישראל לא הוזמנה להשתתף באולימפיאדה זו.

יו"ר הליגה, נתן פרלמוטר, ציין בהודעתו כי כמה מידידותיה הטובות של ישראל כבר הצהירו שלא תשתתפנה באולימפיאדה. החלטה כזו נתקבלה על־ידי הולנד, שוודיה, נורווגיה ודנמרק. רב־אמן ליאוניד שמקוביץ, לשעבר אלוף השחמט של ארה"ב, הדגיש כי השתתפותה של ארה"ב באולימפיאדה „נוגדת את העקרונות הדמוקרטיים שלנו".

תקיף עוד יותר בהודעתו היה רב־אמן ד"ר ראובן פיין, לשעבר מגדולי השחמט של ארה"ב. הוא האשים את בריה"מ יותר מאשר את הערבים, ואמר כי הסובייטים הם אלה שמנהלים למעשה את הענינים והם העומדים מאחורי ההחלטה להחרים את ישראל באולימפיאדת דובאי. „זהו ביטוי לכוונתם להפלות את היהודים", ציין ד"ר פיין.

• ג'פרי ארצ'ר
סגן יו"ר המפלגה השמרנית

לעג הגורל

ארצ'ר הסתבך בשערוריית מין שכמוה תיאר באחד מספריו

מאת י. פינקלסטין
סופר „מעריב" בלונדון

שערוריית מין חדשה פוקדת את ממשלתה של הגב' תאצ'ר ומפלגתה השמרנית. סגן יו"ר המפלגה, ג'פרי ארצ'ר, אולץ אתמול להתפטר כשהתברר כי הוא שילם לפרוצה כדי שתעזוב את בריטניה. ארצ'ר הוא גם סופר מצליח.

הגילוי פורסם בשבועון המין והפשע „ניוז אוף דה וורלד". התברר כי לארצ'ר נודע, כי עורך־דין של הפרוצה מנסה לסבך אותו בשערוריה. בתגובה שיגר ארצ'ר איש סוד לפגישה עם הפרוצה בתחנת הרכבת ויקטוריה. שם נתן השליח בידי הפרוצה, מוניקה קוהלן בת 35, מעטפה גדושה בשטרות של 50 ליש"ט. הוא הורה לה להסתלק מבריטניה בכל המהירות.

הפרוצה טמנה מלכודת

אך ארצ'ר ושליחו לא ידעו, כי הפרוצה באה לפגישה כשעל גופה מוסתר מקליט. הפרוצה ועורך־הדין תאמו עוד קודם לכן הסכם עם העתון ומכרו לו את סיפורה של הפרוצה, שכינויה „המקצועי" היה דבי. תמורת הגילוי הסכים העתון לשלם לה סכום כסף נכבד.

בפגישה בתחנת הרכבת קלטו אנשי העתון את דברי איש סודו של ארצ'ר וכמובן פרסמו כל מלה בגליון שיצא היום לאור.

העתון לא הסתפק רק בתוכן השיחה, אלא הפעיל גם צלם חבוי שצילם את השניים ואת מסירת המעטפה בה היו 2000 ליש"ט.

כאשר מסר אתמול את התפטרותו, אמר ארצ'ר, כי „בטפשותי נפלתי למלכודת שנטמנה לי והצעתי כספים לפרוצה שאותה לא הכרתי בימיי".

תאצ'ר בצרות

ארצ'ר טען, כי קיבל קריאה טלפונית מפרוצה בשם „דבי" שטענה, כי עתונאים לוחצים עליה לאשר גילויים מרעישים שקיבלו מאחד מלקוחותיה. „הבנתי ששערוריה כזאת תזיק לי ביותר", אמר ארצ'ר, „לכן הצעתי לה סכום כסף כדי שתצא מיד לחו"ל ובכך תתרחק מן העתונאים שלוחצים עליה".

לעג הגורל הוא, כי אחד מספריו הנודעים ביותר של ארצ'ר מתאר מצב זהה. גיבור הספר, שר בממשלה, מסתבך עם פרוצה הסוחטת ממנו כספים.

שערוריית ארצ'ר עלולה להסב נזקים כבדים לראש הממשלה, מרגרט תאצ'ר, מכיון שזו שערוריית המין השניה הפוקדת את צמרת מפלגתה. גם יו"ר המפלגה, ססיל פארקינסון, נאלץ להתפטר לאחר שנודע כי אהובתו ילדה לו ילד.

נהגים שת
בתאונות ד

תא"ל (מיל) פו
מואשם שהחזי
בצה"ל 231 אל

אבוהן של ת
הפ"אם: אינ
לכפר לא

המשטרה: מול
לגיתית איזרא
לרצוה את בע

● „אני רוצה לראות איך אתם מנגנים ‚יום הולדת שמח' 70 פעם", אמר אמש הכנר הנודע יהודי מנוחין לתזמורת הנוער של ירושלים שהיתה חלק מהפתעת יום הולדת השבעים למאייסטרו הגדול. מנו־חין הגיע במיוחד לישראל כדי לבצע קונצרט חגיגי ביום הולדתו והכנסות הקונצרט הוקדשנה לפעילות „אליאנס פרנסז" בירושלים. (כתבה:אילנה באום)

אב מקרית ים חשוד בנקמה פרטית על מעשה מגונה בבתו

מאת דוד זוהר

תושב קרית ים, בן 32, החשוד שנטל את החוק לידיו וביצע מעשה־נקם פרמי באדם בו חשד כי ביצע מעשה סדום בבתו בת ה־13, נעצר על־ידי המשטרה ואתמול הובא בפני שופט שלום חיפאי שהאריך מעצרו ב־6 ימים.

לפי חשד המשטרה, דקר החשוד במב־שיר חד ופצע את אהרון כהן בצורה חמו־רה ומסוכנת. כהן אושפז בבית חולים רמב"ם, שם נתגלה נקב במעי הגס שלו ועבר שני ניתוחים. ביום שישי האחרון, לאחר שהתאושש, סיפר כי האב של היל־דה הוא שדקרו. הוא זיהה אותו, שכן לפ־ני התקרית הם שוחחו פנים־אל־פנים.

אתמול כאשר הובא האב בפני השו־פט, הוא הכחיש את החשד המיוחס לו וטען כי הוא לא דקר את אהרון כהן. סניגורו של האב, עו"ד נויה חלבי טען כי האב לא ביצע את המעשה שמייחסים לו וכי ידוע שהנדקר הינו עבריין וקיימת אפשרות שנדקר על רקע חיסול חשבו־נות.

ב"כ המשטרה טען, כי החומר הנמצא בידי המשטרה קושר את האב למעשה, ולדבריו המשטרה חוששת שהאב אף עלול לחזור ולפגוע שוב בנדקר ואף בב־ני משפחתו.

השופט חנוך שילוני, ציין בהחלטתו כי החומר שנמסר לעיונו ע"י המשטרה, הכולל בעיקר את עדות הנדקר, יש בו ראיות, לכאורה, הקושרות את החשוד למעשה ויש לאפשר למשטרה להמשיך בחקירתה ללא הפרעה. לפיכך הורה לע־צור את האב ל־10 ימים.

הפגנת עולים בחדרה נגד „גן רק לאתיופים"

קובלים על אי שילוב ילדיהם בגנים הכלליים ★ העירייה: הם הגיעו אחרי סיום ההרשמה לגני הילדים

מאת אהוד רבינוביץ

עשרות עולים יוצאי אתיופיה הפ־גינו אתמול מול עיריית חדרה, במחא־ה על אי שילוב בניהם בגני ילדים בהם לומדים ילדים ממשפחות ותי־קות בארץ.

„עיריית חדרה אינה פועלת בהתאם לתוכנית־אב שגובשה על־ידי משרדי הממשלה בנושא קליטת עולי אתיופיה. אסור לנו מבחינה מוסרית וחינוכית שמ־צב זה יימשך", אמרה אתמול יעל רום יו"ר המועצה הלאומית ליהודי אתיופיה בישראל.

במהלך ההפגנה נפגשו העולים עם עוזר ראש העיר יצחק לוי, וקבלו בפניו על קיפוח ואפליה. טענתם העיקרית היא, כי העירייה סירבה לצרף את ילדיהם לג־נים משולבים, למרות שנרשמו בזמן, ות־חת זאת פתחה גן ילדים הומוגני, בו לומדים ילדים יוצאי אתיופיה בלבד.

בפי המפגינים נשמעו טענות נוספות כנגד העירייה. הסביר בנימין מרשה, נציג העולים: „העירייה אינה מקבלת את דרי־שתנו להנחות במסי ארנונה. רוב המפרנ־סים הם אבות למספר רב של ילדים המשתכרים בין 300 ל־450 שקלים. אם נשלם לעירייה, לא יהיה לנו במה להא־כיל את הילדים".

בתגובה אמר ממלא מקום ראש עי־רית חדרה, ש. קוסטוליץ, האחראי על אגף החינוך בעירייה: „ילדי עולים אלה הגיעו לחדרה בחודשים מאי ויוני, בסיום ההרשמה לגני הילדים, בשעה שכל גני הילדים בעיר מלאים. בלית ברירה פתח־נו עבורם גן שהושקעו בו כספים רבים". כאשר להנחות במיסים אמר „העירייה מעניקה הנחה של 50 אחוז לכל עולי אתיופיה, אלה שלא קיבלו יפנו אלינו ונטפל בבעייתם".

על תשובתו של קוסטוליץ הגיבה יעל רום, כי הילדים נמצאים בארץ למע־לה משנתיים וגם כאלה שנרשמו לגני הילדים בזמן, הועברו לגן הילדים ההמו־גני.

מעריב מקומי

אילת

☐ מגבת יקרה. גננת בת 24 שניסתה לג־נוב מגבת ושני עציצים ממלון באילת, נתפסה בעזרת גלאי המגבות המותקן בפתח המלון. אתמול הובאה הגננת לבית המשפט שם נגזר עליה קנס בסך 500 שקלים „כדי להרתיע גנבי מגבות פוטנציאלים", במאמר השופט. הגננת סיפרה לשופט כי ביצעה את הגניבה כאשר נכנסה להחזיר השירותים בבריכת המלון. היא הודתה באשמה והביעה חרטה

בת ים

☐ שביעות רצון. ראש העירייה, אהוד קו־בוז, פנה לתנוך סמית בבקשה לערוך „סקר שביעות רצון" אצל תושבי העיר. הסקר יעלה למשלם המסים 21 אלף שקל חדש. חברי מוע־צת העיר התבקשו לאשר את הוצאת הכספים. מספר חברי מועצה טוענים, כי מעולם לא שמ־עו על ראש עיר העורך סקרים שנתיים לפני הבחירות, בלא כל צורך דחוף.

חולון

☐ משלחת גדולה המונה כ־80 איש, הגי־עה מוורינג־ברלין, העיר התאומה. בראש המ־שלחת עומד ראש העירייה אוטו שפילר. הם יסיירו ברחבי הארץ במקומות הקדושים לנצ־רות, וכן יתארחו בבתי תושבים בעיר.

חיפה

☐ בית ספר לגליקשטיינים. 6 מגרשי טניס חדשים ייחנכו היום ועם חנוכתם יפעל מרכז הטניס ב־20 מגרשים ויהווה את המרכז לטניס השני בגודלו במדינה לאחר רמת השרון. במקום כבר הוקם „בית שיקאגו" המשמש כמועדון לחניכים, ספריה, כתות לימוד, שירותים ומקלחות. המרכז פועל ב־3 מסלולים, הכוללים תוכנית בית־ספר ובה משתתפים 3000 תלמידים מכיתות ג', תוכנית למתקדמים, בה ממשיכים הנבחרים מתוכם ובה משתתפים 550 תלמידים, והתוכנית התחרותית למוכשרים. היום תונח גם אבן פינה למרכז ספורט באיזור קיט תופש בחיפה. המרכז יוקם על שטח של 26 דונם, ויכלול בריכת שחייה, מגרשים לכדורסל, כדור־עף וטניס.

לוד

☐ מהוותיקן. הוותיקן והעירייה יטלו מב־צע משותף לשיפוץ כנסייה, מסר ראש העיר, מקסים לוי, שנפגש עם ראשי הוותיקן באיט־ליה. לוי נסע במסגרת משלחת ראשי ערים שחתמו הסכמי ערים־תאומות באיטליה. לאחר שחתם הסכם עם ראש עירית טיבולי, נסע ראש העיר לפגישה עם אנשי הוותיקן, שם הגיע להסכם על שיפוץ כנסיית סנט ג'ורג' והפיכת איזור הכנסייה לאתר תיירות, כאשר ההשקעה תהייה משותפת לוותיקן ולעירייה.

נאות מרדכי

☐ בעלי חיים ב„גימלים". הכלבים, הסו־סים והפרות של הקיבוץ שבגליל העליון הוכ־סו בסוף השבוע להסגר בעקבות מחלת הכלבת שנתגלתה באחד מכלבי הקיבוץ שמת מהמח־לה. קיים לוודאי שהכלב בא במגע עם שועל או נמיה שהיו חולים בכלבת הדבק מהם. כל בעלי החיים הוסגו מיד נגד מחלת הכלבת. חב־רי המשק נדרשו אף הם לצערי מגע ובין היתר חוסנו מספר חברים. לשכת הבריאות המחוזית בצפת פתחה בחיסון כללי של כל בעלי החיים הביתיים בגליל העליון הגולן. כן נערך מבצע חיסול כלבים משוטטים בגליל העליון.

נתניה

☐ המאמצים מגיעים. מרכז תרבות תוך עד מפואר נחנך בשכונת דורה. המרכז נתרם על ידי קהילת ברגן קאונטי מניו־ג'רסי בא־רה"ב, המאמצת את השכונה, במסגרת פרוייקט שיקום שכונות. בנמרכו אולם תיאטרון מפואר, חדרי משחקים וספורט, ספריה, וחדר מחשבים בו ילמדו תלמידי השכונות בדרום העיר. המר־כז נפתח בטקס מרשים בהשתתפות ראש עירי־ית נתניה והכ־ישים מחברי הקהילה שהגיעו במי־יוחד לאירוע מארה"ב. במהלך הטקס נערכו מופעי פולקלור בהשתתפות להקת מתושבי השכונה והעיר וכל תורם ביקר בהרד אותו הוא תרם.

צור־שלום

☐ אש בניידת משטרה. שלמה כיטה, בן 21, נעצר על־ידי המשטרה כחשוד שהעלה באש ניידת משטרה שחנתה ברחוב מרסין בר־בר. הוא נעצר ל־4 ימים לחקירה. החשוד הכ־חיש השופט כל קשר למעשה המיוחס לו.

צפת

☐ שיפוץ העיר העתיקה. האפוטרופוס הכללי עמרם בלום בודק אפשרות להקדיש „שנת תקציב" מעזבונות אזרחי המדינה לטובת שיפוץ ושיקום העיר העתיקה. הוא הבטיח זאת במהלך סיור שערך בעיר בסוף השבוע. לדבריו, מצבה של העיר העתיקה על מבניה והולקיה השתנים כבי רע על רקע הזנחה לאומית ובעי־קר של בתי הכנסת העתיקים ברובע. „שנת תקציב" מגיעה לכ־10 מיליון דולר.

קריית טבעון

☐ תהיה לי בריא. שבוע בריאות שנפתח ביישוב מוקדש לנושא „רפואה חברה". המטרה היא להציג בפני התושבים את הנושא באמצ־עות מיטב הרופאים ואנשי המקצוע. בין הנוש־אים שיועלו: זכות החולה לחיות, בעיות מוסר ברפואה ומניעת מחלות אצל ילדים.

רמת השרון

☐ שלום רחוק. הסוחרים מאיימים בהאפלת חלונות הראווה נוכח דרישת המועצה להסיר את השלטים הקיימים ולהציב במקומם שלטים אחידים. באסיפת חירום שקיימו בסוף השבוע, הביעו הסוחרים תרעומת על ההחלטה השרירו־תית, כדבריהם, והמטלה הכספית הגדולה הכ־רוכה בכך – 2,000 דולר לשלט. להחלטת המועצה על השילוט האחיד יש מתנגדים גם בקרב חברי הקואליציה. „אם לא ישבו איתנו למשא ומתן עד יום ג' הקרוב נאפיל את כל חלונות הראווה ונקוט באמצעים משפטיים. „נתנגד גם בכוח" – אמרו הסוחרים.

תל־אביב

☐ נשים ורב ראשי. התומה על עצמה, בתביעה לכלול נשים בגוף הבוחר את הרב הראשי בעיר, נערכת היום ברוכבים שהציבה נעמ"ת ברחובות. מזכירת נעמ"ת תל אביב, עדה רבון, אמרה, כי „נעמ"ת רואה בהמטרה אי שיתוף נשים בגוף הבוחר אדם שתפקידו אינו מצטמצם לאוכלוסיה הדתית והצריכה אלא גם משמש אב בית הדין הרבני בעיר, מוסר לחסרי נתונות גם נשים".

☐ יודאיקה במכירה פומבית. מכירה פומבית, הגדולה ביותר שנערכה בישראל תיפ־תח ביום ג' הקרוב בבית הסופר ותימשך שלו־שה ימים. את המכירה עורכת חברת "מצא", בראשות מוטי פלד, וינתה אותה שי דנו. יוצגו בה פריטי יודאיקה נדירים, תמונות מקוריות של גדולי הציירים היהודים כמו שאגאל, גוט־ליב, קסטל, לסר ואחרים, וכן תכשיטים, שטי־חים ועוד.

משתתפים: יהודית זילברשטיין, אמיר גילת, שרה פרידמן, יהודה גורן, דוד זוהר, דליה פלג, ראובן בן־צבי, גיל ידרולוביץ, אהוד רבינוביץ

● בטקס חגיגי שנערך אתמול בבנין הסנאט שבטכניון במסגרת מבצע „עובד ישראל" של „מעריב" קיבלו 15 עובדי המוסד תעודות־הוקרה על הצטיינותם בעבודתם. המשנה לנשיא, מיכאל שוסהיים, ברך את העובדים ויונית כהן, הודתה בשם המצטיינים. בתמונה: רות עקביה מקבלת התעודה מידי אינג' דוד כהן, יו"ר הוועדה לבחירת „עובד ישראל" בטכניון. (כתב: אמיר גילת; צילם: שלמה מוסקוביץ)

„אף אחד לא יודע מי היו השלושה"

אומר ראש עיריית בני ברק על שינוי שם הרחוב שנקרא על שם חללי צה"ל, אבל מתברר שיש עדיין מי שזוכרים את החיילים שנפלו לפני שנים

מאת ברוך נאה

ראש עיריית בני ברק, משה איר־נשטיין מתכנן להפוך ביום שלישי בוועדת השמות של הכנסת מ„מאשמ־לימאשים" בכל הקשור לשינוי שמות הרחובות בעירו, משמות של מאור־עות היסטוריים וחללים לשמות של רבנים.

אירנשטיין טוען ש„סתם נטפלים אלינו" ושכבר ב־1935 היה קיים רחוב השלושה כך שלא ניתן לטעון שהוא נק־רא על שם חללים בני העיר. לדבריו „אף אחד לא יודע מי הם השלושה".

מתברר כי ראש עיריית בני ברק טו־עה. הרחוב נקרא על שם שתי שלישיות של חללים מבני ברק. אלעזר גלברט, כי־ום תושב רמת גן גרל בפינה שבו מתחיל רחוב השלושה. „אחי פנחס גלברט ושכן בשם צבי שיפר ועוד בחור מבני ברק ששם משפחתו היה טורק, היו בבריגדה היהודית. בראשון למאי 1943 ירדו למ־צולות הים יחד עם עוד 140 חיילים. כש־עקרו את הפרדס שעמד במקום בו נמצא היום רחוב השלושה, לחצו המשפחות, על עיריית בני ברק לקרוא רחוב על שמם, וכך היה". את דבריו מאשר גם ר' יצחק מאיר, בן ה־70, לשעבר ראש עיריית בני ברק.

לדברי חיים הוכמן, למעלה מחמישים שנה תושב בני ברק, המשמש כיו"ר אר־גון „יד לבנים" בעיר, נקרא הרחוב על שם 3 חללים נוספים. "כשסללו שם רחוב היתה תביעה נוספת של 3 משפחות שכו־לות לקרוא על שם בניהם רחוב. עם הז־ריהם כבר אין לנו קשר –בנימין טריוו־קס, דניאל בר־קורא ורמי הלפרין שנהר־גו בקרב על סנטורה. „כשהחלה סלילת הרחוב קראו לרחוב על שם שתי השלי־שיות".

במברק לראש העירייה מוחים חברי „התחיה" בבני־ברק על המעשה המביש, לדבריהם. חברת הכנסת גאולה כהן הגי־שה בעניין זה הצעה דחופה לסדר היום בכנסת.

„להקים ועדת חקירה לטבח בכפר קאסם"

דורשים מזכיר רק"ח עוזי בורשטיין וראש מועצת הכפר הטוענים שבן גוריון ודיין היו קשורים לטבח

מאת גרעון מרון

תביעה להקמת ועדת חקירה ממ־לכתית, שתחקור את אחריותו של הדרג השלטוני לטבח בכפר קאסם, הועלתה אתמול במסיבת עתונאים, שערכה מועצת הכפר בבית־סוקולוב בתל־אביב, לציון מלאת 30 שנה לטב־בח.

הבסיס לתביעה היא כתבה שהתפרס־מה באחד המקומונים התל־אביביים. לדברי עוזי בורשטיין, מזכיר רק"ח, יש בכתבה משום שפיכת אור חדש על הפר־שה. לטענתו, יש בסיס לחשד כי ראש הממשלה דאז, דוד בן־גוריון, והרמטכ"ל משה דיין היו קשורים ישירות לאותו אי־רוע. בהוראתו הישירה של בן־גוריון הוע־נקו חנינות למשתתפי הטבח, חלקם אף הועלה בדרגה לאחר מכן וכולם זכו להס־בת שנות.

יו"ר מועצת כפר קאסם, עבד אל־רחים עיסה, סקר את האירועים המתוכנ־נים למתרחשים במלאת 30 שנה לטבח. בין היתר תונח אבן פינה לבית התרבות ע"ש חללי כפר קאסם. הדוברים מסרו כי־פנו לשר החינוך והתרבות, וביקשו ממנו להורות למנהלי בתי־הספר, להקדיש שעת מחנך לנושא ביום השנה ה־30 לט־בח.

בבית המשפט המחוזי בירושלים

הזמנות בדבר קיום צוואות וירושות ומינוי מנהלי עזבון

להוי ידוע כי הוגשו לבית המשפט בקשות ליתן צווים לקיום צוואה וירושה, או למינוי מנהל עזבון, או לשלושתם, כמפורט להלן. כל המתנגד לבקשות יגיש תוך ארבעה־עשר יום מפרסום הזמנה זו את טעמי התנגדותו, שאם לא כן, יתן בית המשפט צו כטוב בעיניו.

ירושות

מס' התיק	שם המנוח	תאריך הפטירה	שם המבקש
1039/86	שאול סם חכמאוי	25.12.46	רחל הרסי
1040/86	יעקב ג'ק חכמאוי	15.11.74	רחל הרסי
1042/86	אישה לנקובסקי	18.7.86	ד"ר ולדימיר לנקובסקי
1046/86	מלכה גילבוד	9.11.83	עמיה בועזטן
1048/86	מרדכי סבבו	24.8.86	אלן בנבליל
1049/86	דוד אוטגר רגמיה	17.9.86	מוריאל שרה ומין
1054/86	פנינה נבל	3.9.74	שרה חנוך
1055/86	רבקה לאופר	1.2.85	גילה וחנן (לאופר)
1058/86	משה יעקב אלברט	23.5.86	רחל אלברט
1059/86	בהייה קוסמן	21.8.75	גבלה כליל מוסטפה קומבה
1060/86	פרידמן היגר	26.10.82	סוניה סגל
1061/86	אברהם צבי רוטה	17.7.86	מרדכי רוטה
1066/86	מינגולה הנולך	25.8.86	יוסף הנולך
1067/86	אברהם הנולך	21.1.85	יוסף הנולך
1068/86	נחום מוחזי	1.7.84	אליהו מוחזי
1069/86	מיכל ולצר	19.9.86	רחל לוינשטיין
1073/86	רחמה אלקיים	5.9.85	רחמה אלקיים

צוואות

מס' התיק	שם המנוח	תאריך הפטירה	שם המבקש
1038/86	סיידי חכמאוי	1.2.80	רחל הרסי
1041/86	אלפונס לבנטל	13.10.84	ד"ר יולית לבנטל
1047/86	יעיש יוסף	8.9.86	יעיש יעקב
1056/86	כלה גרזוביץ	10.7.86	עו"ד אליהו בלינסקי
1062/86	סימה שוהמטן	7.8.86	יוסף שובל
1065/86	חוזה אילן	14.9.86	צילה אילן
1970/86	עדה אשורי	25.2.86	איל גינץ

19.10.86 (–) ד"ר אליהו צ' ברזוזה רשם

מדינת ישראל
חוק התכנון והבניה התשכ"ה־1965
מרחב תכנון מקומי הגליל המזרחי

הודעה בדבר הפקדת שינוי תכנית מתאר

נמסרת בזה הודעה, בהתאם לסעיף 89 לחוק התכנון והבניה התשכ"ה־1965, כי במשרדי הוועדה המחוזית לתכנון ולבניה מחוז הצפון ובמשרדי הוועדה המקומית לתכנון ולבניה הגליל המזרחי שברחוב הגליל טבריה מופקדת שינוי תכנית מתאר הנקראת תכנית מס' 5646 שינוי לתכנית מתאר מס' 312 הסדרת כבישים ומדרכות והקצאת שטח למתקני הנדסה כפר־תבור, ביחד עם התשריט המצורף אליו.
ואלה השטחים הכלולים בתכנית: גוש 17037 חלקות 76, 84, 92, 100 109, 117, 121, 131.
עיקרי מטרת שינוי התכנית: הסדרת כבישים ומדרכות והקצאת שטח למתקני הנדסה (תחנת שאיבה).
כל המעוניין בשינוי התכנית רשאי לעיין בה ללא תשלום בימים ובשעות שהמשרדים האמורים פתוחים קהל.
כל המעוניין בקרקע, בבנין או בכל פרט תכנוני אחר הרואה את עצמו נפגע על ידי שינוי התכנית וכן מהנדס הוועדה המקומית שמרחב התכנון שלה כלול בתחום התכנית או גובל אותו, רשאי תוך חודשיים מיום פרסומה של הודעה זו ברשומות להגיש התנגדות לשינוי התכנית במשרדי הוועדה המקומית האמורה.

י"א בתשרי התשמ"ז
14.10.1986

עמרם קלעג'י
יו"ר הוועדה המחוזית
לתכנון ולבניה מחוז צפון

קול הדרום
מחר
חוות הסוס חאל
חמת גדר
עד הלום
בכל אשדוד־אשקלון
שעות 21.00–09.00
בינגו! זכית!

בבית משפט השלום בנתניה
ת.א. 1789/86

התובע: דוד בר מאיר, ע"י ב"כ עוה"ד כספי ושות', מרחוב יעבץ 33, תל־אביב

נגד

הנתבע: בנימין רומאי אשר כתובתו אינה ידועה.

הזמנה לדין

אל: בנימין רומאי
דע כי התובע הגיש נגדך תובענה בתיק הנ"ל לפי פרק ט"ז לתקסדה"ד הא' התשמ"ד־1984 לתשלום הוב בסך 6.048 ש"ח הכל כמפורט בכתב התביעה העומד לרשותך במזכירות בית משפט השלום בנתניה, הרצל 57, נתניה.
אם יש ברצונך להתגונן, עליך לבקש בדרך המרצה רשות על כך מבית המשפט תוך 20 יום מיום פרסום הזמנה זו. הבקשה צריכה להיות נתמכת בתצהיר בו יפורש אם אתה מתכוון לטעון נגד התובענה כולה או נגד חלק ממנה בלבד. ואם כן – נגד איזה חלק, ועליך למסור לתובע הודעה על בקשה זו בצירוף העתק מן התצהיר.
אם בית המשפט לא יתן רשות להתגונן כאמור, תהא לתובע הזכות לקבל פסק דין בהתאם לכתב התביעה.

ציון לביא
מזכיר ראשי
בית משפט השלום נתניה

עיריית עפולה
הועדה המקומית לתכנון ולבניה

מודעה לפי סעיף 149 לחוק התכנון והבניה תשכ"ה–1965

ניתנת בזה הודעה כי הוגשה לועדה המקומית לתכנון ולבניה עפולה בקשה להיתר הקלה על ידי תוספת באחוזי בניה בשטח של 13.2% משטח המגרש בבנין מול מגרש מינימלי.
מקום הבניה: רח' יהושע פינת הכנסת.
את ההתנגדות להוצאת ההקלה אפשר להגיש תוך שבועיים מתאריך הודעה זו לועדה המקומית, משרד מהנדס העיריה, רח' יהושע, עפולה, בשעות קבלת קהל.
אם לא תתקבל התנגדות בתקופה הנ"ל, תובא הבקשה לדיון בועדה המקומית לתכנון ולבניה עפולה והיא תחליט בנדון.

י. אבימור
מ"מ ראש העיר
יו"ר ועדת המשנה המקומית
לתכנון ולבניה עפולה

הועדה המקומית לבנין ותכנון
עיר בני ברק

הודעה עפ"י סעיף 149
לחוק התכנון והבניה תשכ"ה־1965

מר ציון חנון הגיש בקשה לועדה הנ"ל את בתכנית מס' 19674 לבנות בנין בן 3 קומות מעל קומה מפולשת ברח' הר סיני 21, גוש 6187, חלקה 87. באזור ב' בהקלות הבאות:
1. 6% בגין בניית מעלית מעל 105% המותרים.
2. העברת 1% מקומה ב' לקומה א'. וה־עברת 1% מקומה ג' לקומה ב'.
וזה שלא בהתאם לתכנית בנין עיר מס' 105 ב' החלה במקום.
כל המעונין יכול לעיין בבקשה האמו־רה במשרדי הועדה המקומית בעיריית בני ברק בשעות קבלת קהל ורשאי להגיש התנגדות מנומקת לועדה המקו־מית תוך 14 יום מיום פרסום זה.

מר מ. אירנשטיין
יו"ר הועדה המקומית
לבנין ותכנון עיר ב"ב

הודעה
על הגשת תביעה
(עפ"י החלטת ביהמ"ש
מיום 10.9.86)

לכבוד מר יהודה מיולס ת.ז. 02228251 אשר כתובתו איננה ידועה, להוי ידוע לך כי הוגשה נגדך תביעה בביהמ"ש השלום בי־רושלים בת.א. 4469/85 ע"י מר מוחמד עבדול קאדר אלפקיה.
את מסמכי התביעה תוכל לקבל במזכירות ביהמ"ש.
זכותך להגיש כתב הגנה תוך 30 יום מיום פרסום הודעה זו.
אם לא תגיש כתב הגנה כנ"ל, יתן ביהמ"ש פסק דין בנגדך בהעדר הגנה.

יעקב לוי עו"ד
רח' שמאי 8
ירושלים 94631

המשטרה חושדת:

נהגים שתויים היו מעורבים בתאונות הדרכים האחרונות

מאת גיל יודילוביץ'

„לא הייתי מעורב בתאונה. אני לא זוכר דבר כזה", כך אמר השבוע נהג שהיה מעורב בתאונת דרכים שבה נספו שני אנשים. המשטרה חושדת, כי הנהג היה שיכור בעת התאונה. האיש נעצר ונשלח לבדיקת רמת אלכוהול בגופו.

5 אנשים נספו, 6 אחרים נפצעו, בימים האחרונים בתאונות דרכים, בהן – על־פי החשד – היו מעורבים נהגים שתויים. למשטרה, למועצה הלאומית למניעת תאונות דרכים ולאנשי המכון הרפואי לבטיחות בדרכים, לא זכורה תופעה כזו.

הפסיכולוג הראשי של המכון הרפואי לבטיחות בדרכים המשותף למשרדי הבריאות והתחבורה, ד"ר יצחק מונטג אומר, כי בכל הקריירה שלו מעולם לא נתקל בתאונת דרכים קטלנית שבה היה מעורב נהג במצב שכרות. הרישום המשטרתי השוטף ועיון בפסקי דין בבתי־משפט לתעבורה, לעומת זאת מגלה, כי בהיסטוריה של מדינת ישראל זכורים מקרים כאלה אך אלה בודדים בלבד של נהגים שיכורים שגרמו למוות בתאונות.

ד"ר מונטג אומר, כי „בארצות אחרות, בהן השתייה היא מנהג יום יומי התופעה רווחת. צריך לבדוק האם באמת במקרים האחרונים היו מעורבים נהגים שיכורים. גם אם התשובה היא חיובית אינני חושב שזו תופעה לאומית. כל עוד מדובר במקרים בודדים לא ניתן לומר שזו תופעה חדשה".

נדיב ששון מהמועצה הלאומית למניעת תאונות דרכים אומר, כי במגזר היהודי אכן מסתמנת תופעה של נהיגה במצב שכרות וצריך, לדעתו, לערב פסיכולוגים, שיבדקו את הסיבות לתופעה. לדבריו, במיגזר הערבי התופעה אינה שכיחה, כנראה בגלל איסורי דת.

על־פי הידוע קבוצת הגיל הגדולה ביותר של נהגים במצב שכרות הם בני הנוער. מפקד מדור השפלה במשטרה, ניצב־משנה אסף חפץ אומר, כי כמעט כל אדם שגורם לתאונת דרכים נשלח גם לבדיקת רמת האלכוהול בדמו. „אדם ששותה שתי פחיות בירה כבר עלול למצוא את עצמו מעבר לרמה המותרת, אבל אין זה אומר שכל אחד כזה ששתה מעל למותר הוא כבר שיכור מועד, אף על־פי שהחוק קבע כי הוא עבר על המותר".

בחודש אפריל 1983 נכנס לתוקפו בישראל חוק הנוגע לנהיגה במצב של שכרות. נהג יואשם בנהיגה במצב של גילופין, אם בבדיקה יימצא בדמו יותר מ־0.05 אחוז אלכוהול. החוק הישראלי הוא המחמיר ביותר ביחס למדינות אחרות, שבהן מקובל ריכוז של 0.10 אחוז אלכוהול בדם, כמצב של גילופין האוסר נהיגה.

העונשים המוטלים על נהגים במצב של שכרות אינם גבוהים לדעת אנשי המשטרה. לפני כחצי שנה נדון נהג שיכור שגרם למות שניים למאסר 9 חודשים, מהם רק שלושה לריצוי בפועל.

במקרה אחר, נהג שיכור, שניסה להכנס לחדר מיון באחד מבתי־החולים עם רכבו(!) נדון רק לשלילת רישיון למשך 30 יום. לעומת זאת נהג שיכור שנסע במכוניתו למרות שרישיונו נפסל, נדון לשנת מאסר בפועל, קנס כספי גבוה ורישיונו נפסל לצמיתות.

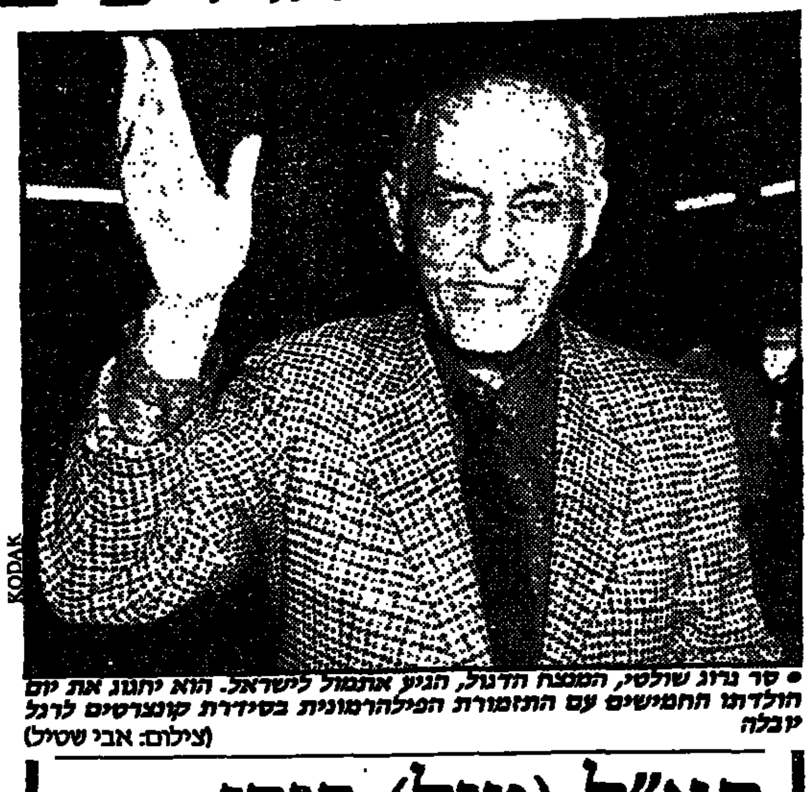

● סר גיאורג שולטי, המנצח הדגול, הגיע אתמול לישראל. הוא יחגוג את יום הולדתו החמישים עם התזמורת הפילהרמונית בסידרת קונצרטים לרגל יובלה (צילום: אבי שטיל)

תא"ל (מיל) פורן מואשם שהחזיק בחו"ל 231 אלף דולר

מאת אריה אורנשטיין

תא"ל (מיל') אפרים פורן בן 56 תושב ירושלים, ששימש כמזכירם הצבאי של ראשי הממשלה לשעבר מנחם בגין ויצחק רבין, הואשם אתמול בבית משפט השלום בתל־אביב בהחזקת 231 אלף דולר ללא היתר בחו"ל, בעשיית עיסקות ללא היתר ובאי הצעת סכומי המט"ח למכירה לסוחר מוסמך, בהתאם לחוק הפיקוח על מטבע זר.

פרקליט מחוז תל־אביב לענייני כלכלה ומיסוי, עו"ד יעקב אור, מאשים אותו בכך שהעבירות בוצעו בנסיבות מחמירות הן בשל היקף סכומי המטבע, הן בשל משך התקופה שבה החזיק הסכומים בחו"ל, הן בשל העברת הסכומים מבנק לבנק כדי להסתיר את החזקתם והן בשל ריבוי העבירות והפגיעה במשק המדינה.

משפטו של פורן ייפתח ב־1 בדצמבר לפני השופט יצחק בראו"ן.

פורן מיוצג על ידי עו"ד חנן מלצר.

איש העסקים פורן מנהל חברות אחדות ונותן יעוץ לגורמים מחו"ל בנושאים צבאיים.

בין היתר הוא ייצג בארץ את החברה הבלגית „אף־אן", המתמחה בייצור ציוד צבאי.

אביהן של תאומות הסיאם: אינני מעז לספר לאשתי

מאת עזרא יגוב

„אינני חושב לתת להן שמות בשלב זה" – אמר אתמול אבי תאומות הסיאם שנולדו בעזה והוסיף כי עדיין אינו מעז לגלות לאשתו, אסמעאין, שהביאה לאוויר העולם תאומות מחוברות פנים אל פנים.

היולדת התאוששה אתמול ועתה מכינים אותה לקראת הזעזוע הצפוי לה.

מצב השתיים מוגדר כטוב. הן נולדו כשהן שוקלות ביחד 3700 גרם וביומיים הראשונים ירד משקלן המשותף ב־300 גרם, אך לא היה כל צורך להכניסן לאינקובטור.

בעזה משטה השמועה על הולדת תאומות סיאם ורבים מתושבי העיר ביקשו לראותן, דבר שנמנע מהם. לשאלתנו השיבו רופאים בבית חולים בעזה כי אינם זוכרים לידת „תאומות סיאם" באזורים בעשור האחרון ואולי בשני העשורים שחלפו.

חסיב אל־מנסי, אבי התאומות סיפר עד כה לאשתו היולדת כי ילדה תאומות והן זקוקות לאישפוז וטיפול רפואי מיוחד, מבלי לגלות על היותן צמודות. „לאשתי דווקא היתה הרגשה שאולי הילד הראשון שלנו לא יהיה בסדר".

4 חודשי מאסר על־תנאי לדוגמנית עדיה מאירצ'יק

„היא כבר נענשה קשה למדי בעצם הפירסום השלילי שזכתה בו ובכך שהיתה נתונה 15 ימים במעצר" – כך פתח אתמול השופט המחוזי בבאר־שבע יצחק שבתאי את קריאת גזר דינה של הדוגמנית עדיה מאירצ'יק, אשר הואשמה בהחזקה, בשימוש ובסחר בסמים מסוכנים. היא הורשעה בהחזקת סמים בלבד ונגזר עליה עונש של מאסר על תנאי, ללא עונש מאסר בפועל.

השופט קיבל את גרסת הנאשמת, כי ניסתה לגמול את חברה חזי בנימין מהתמכרותו לסמים קשים ובמסגרת זו נתנה לו את תחליף הסם – ארולן, במנות קצובות.

„לנאשמת עבר נקי ומקובלת עלי הטענה, שעיסוקה בדוגמנות נפגע קשות מהסתבכותה בתיק זה", אמר השופט, שגזר על הדוגמנית עונש של ארבעה חודשי מאסר על תנאי לתקופה של שנה אחת. לאחר קבלת הסכמת התובע, עורך הדין זאב למפ, נעתר גם השופט לבקשת הסניגורית עורכת הדין נירה לידסקי וציווה להחזיר למאירצ'יק את דרכונה ואת הערבות הבנקאית שהופקדה במזכירות בית־המשפט, כערבות לשיחרורה ממעצר קודם וכן הוא ציווה להחזיר לה תכשיט יקר ערך, שהופקד אף הוא כערבות נוספת.

אזכרה לנח מוזס במלאת שנה למותו

במלאות שנה למותו של נח מוזס ז"ל, העורך האחראי של „ידיעות אחרונות", נערכה אתמול אחר הצהריים אזכרה בבית־העלמין בקריית־שאול.

נח מוזס נהרג לפני שנה מפגיעת אוטובוס בדרך פתח תקווה.

באזכרה נכחו בני משפחת מוזס, עובדי „ידיעות אחרונות", חברי המערכת והמינהלה, ומוקירי זכרו של מוזס. ביניהם היו השרים יצחק רבין וגד יעקבי, ראש עיריית תל־אביב שלמה להט, חברי כנסת ואישים מהתחום הפוליטי והכלכלי, חבריו עורכי עיתונים ואנשי תקשורת.

עורכת "דבר" חנה זמר ספדה למנוח באומרה: "נח היה איש ציבור בעל מעמד יהודי, איש עסקים מצליח, איש עיתונות מובהק, איש משפחה שמעטים דומים לו".

מת ד"ר כהן מי שהיה מזכירו של הנשיא וייצמן

מאת גיל יודילוביץ'

ד"ר יוסף כהן, שהיה מזכירו של הנשיא הראשון חיים וייצמן, ועמד בראש הוועד האירופי למען מכון וייצמן נפטר בשווייץ. בן 82 היה במותו. ארונו הוטס ארצה והוא יובא למנוחות ברחובות.

בעת ששימש כסגן נשיא הוועד האירופי למען מכון וייצמן למדע, זכה ד"ר כהן לפרסום רב, כאשר הציע לקאנצלר גרמניה לצמצם את מדיניות השילומים, ולהמציא דרכים חדשות להביא לידי נורמליזציה ביחסי גרמניה־ישראל.

עבור שרותיו ועבודתו למען מכון וייצמן קיבל ד"ר כהן בשנת 1969 את „אות וייצמן" למדעי הטבע והרוח.

המשטרה: מולר סייע לגיתית איזראלוב לרצוח את בעלה

איזראלוב אינה משתפת פעולה עם חוקריה משום שלטענתה הם לועגים לה ומפרים את הוראות השופט

מאת אריה אורנשטיין

חוקריה של גיתית איזראלוב המריחו בלמיה במהלך חקירתה כי היא תיכננה את רצח בעלה, יוסף איזראלוב, יחד עם ידידה יוסף מולר.

לטענת החוקרים, קבעו השניים שגיתית תיפגש בליל הרצח עם בעלה במלון „הילטון" ואז הם יסעו לאגם בפארק הירקון. על פי החשד הגיע גם מולר לבית המלון, נסע אחרי בני הזוג, ועזר לגיתית לרצוח את בעלה על ידי סימומו והטבעתו. עוד טענו החוקרים, כי גיתית הסוותה את זהותה בליל הרצח וחבשה על ראשה פאה שחורה. לדבריה, היא כלל לא ניסתה להסוות את זהותה אלא חבשה במיוחד את הפאה שבעלה המנוח אהב.

גיתית ממשיכה לכפור בחשדות המיוחסים לה. אתמול, לאחר התייעצות עם פרקליטה, עו"ד מאיר זיו, היא החליטה להפסיק לשתף פעולה עם החוקרים. היא אמרה לחוקריה כי תהיה מוכנה לענות על שאלותיהם רק אם פרקליטה יהיה נוכח. החוקרים סירבו לקבל את התנאי.

פרקליטה של גיתית יעץ לה להפסיק לשתף פעולה עם החוקרים לאחר שהיא סיפרה לו כי הם ממשיכים לייגע אותה בשאלות שוליות. לדבריה, שאלו אותה החוקרים, מה היא חשה לאחר שבעלה מת וחקרו אותה מה ההבדל בין צעד לסבל. נוסף על כך סיפרה גיתית לפרקליטה כי החוקרים ממשיכים להתייחס אליה בזילזול וללעוג לה.

איזראלוב טוענת שהחלטות השופט בנימין קהלת אינן מבוצעות על ידי המשטרה. בין היתר, החוקרים אינם מאפשרים לה להפגש עם אמה ועם בתה ולא מתירים לה לצאת לטיול היומי.

לאביגיל, אורנה ואייל ובני משפחותיהם
אתכם באבלכם עם הילקחו של
ראובן ינאי ז"ל
העורך הראשון של „מעריב־לנוער"
„מעריב" ו„מעריב־לנוער"

למשפחת ינאי
אתכם באבלכם על מות
ראובן ינאי ז"ל
עורכם של בטאוני „הדיסקונטאים"
בנק דיסקונט לישראל בע"מ
מרכז הדרכה

ועד „צהלה" ותושבי השכונה
אבלים על מותו של
ראובן ינאי ז"ל
ומשתתפים בצער המשפחה

לחברנו בעבודה
יונה וידר
השתתפותנו הכנה באבלך הכבד
על מות
אביך ז"ל
משפחת „אלביט"

אנו משתתפים באבלו של חברנו לעבודה
מאיר הקר
על מות
אביו ז"ל
ומביעים תנחומים לו ולמשפחתו
פז חברת נפט בע"מ
ההנהלה והעובדים

לחברנו בעבודה
אבינדור ליבנה
השתתפותנו הכנה באבלך הכבד
על מות
אביך ז"ל
משפחת „אלביט"

ליעקב כהן
אתך באבלך על מות
אביך ז"ל
בנק טפחות
ההנהלה והעובדים

לטובה ארצי (בריבלם)
משתתפים באבלך
על מות **אביך**
ממדור תקשורת מחשבים
בנק לאומי לישראל

אנו משתתפים באבלו של חברנו לעבודה
לוי בומרעווילי על מות
אביו ז"ל
ומביעים תנחומינו למשפחה.
בית זיקוק אשדוד
ההנהלה וציבור העובדים

מלוא הערכתנו והוקרתנו
למנהל המחלקה לניתוחי לב,
לסגנו, ולכל הצוות הרפואי
במרכז הרפואי „שיבא" תל־השומר
על טפולכם הנאמן והמסור
באבינו
ר' מרדכי רסל ז"ל
הקב"ה יגמול לכם כגודל פעלכם
משפחת רסל
ניר צוין

נשיא, יו"ר וחברי ההנהלה
של „לב אל לב ישראל"
האגודה הישראלית
למלחמה במחלות הלב
המומים ואבלים על הליכתו מאתנו
בטרם עת של הרופא והחוקר הדגול
פרופ'
מוריס אייגן
ז"ל
ממולדיה ומייסדיה של האגודה
ומשתתפים בצער המשפחה
ובצער משפחת רופאי ישראל
יוסף מילוא, מנהל כללי
„לב אל לב ישראל"

אנו משתתפים באבלו של חברנו לעבודה
הלל פרנקל
על מות
אמו ז"ל
ומביעים תנחומים לו ולמשפחתו
קליל תעשיות בע"מ
ההנהלה והעובדים

עיריית ירושלים · משטרת ישראל מרחב ירושלים
הוועד למען השוטר בירושלים
משתתף בצערם של
ניצב (מיל') אברהם תורגמן
נצ"מ שלמה תורגמן
על מות
אמם
יואב לוי, יו"ר הוועד
ההנהלה וחברי הוועד למען השוטר

לאברהם דיטקובסקי
אתך באבלך
על מות
אביך ז"ל
תכנון המים לישראל בע"מ
ההנהלה והעובדים

אנו משתתפים בצערו של
חיים דיטקובסקי ומשפחתו
על מות **האב** ז"ל
דיירי הבית
רחוב האמוראים 9, רמת־אביב

מועדון מטיילי מעריב
מצרים
6 ימים.
תאריך יציאה: 28.12
ביצוע והדרכה:
„מאות הכבר"
פרטים:
439207

חלפה שנה מאז פטירתו של בעלי,
אבינו וסבנו היקר

מרדכי בן־משה פוגל

נעלה לקברו להתייחד עם זכרו ביום רביעי, כ"ז בתשרי תשמ"ז (29.10.86), בשעה 15.30.

נפגשים בכניסה לבית העלמין בהר־הזיתים (כניסה מדרך ירדיחו).

המשפחה

אבלים על

עו"ד אמנון רוזנשטיין

כי איננו

השתתפותנו הכנה עם המשפחה האבלה

ישרס – ישראל רסקו חברה להשקעות בע"מ

למנכ"ל „צים"
מתי מורגנשטרן

השתתפותנו באבלך הכבד
על מות

אמך ז"ל

טרנסכלל בע"מ
ההנהלה והעובדים

למתי מורגנשטרן
מנכ"ל צים

תנחומינו הכנים על מות

אמך ז"ל

פוספטים בנגב בע"מ
נגב סטאר בע"מ

למנהלנו היקר
מתי מורגנשטרן

רגשי השתתפותנו הכנים
באבלך הכבד
במות עליך

אמך ז"ל

מועצת עובדי „צים"

למתי מורגנשטרן
ומשפחתו

השתתפותנו באבלכם הכבד
על מות

האם ז"ל

החברה לישראל בע"מ
יו"ר מועצת המנהלים
ההנהלה והעובדים

בית המשפט המחוזי בחיפה
תיק אישות 375/86

התובעים:

1. זיו זהבה
2. זיו עמרי (קטין)

על ידי בא כוח עו"ד זאב דימנט מרח' שמריהו לוין 5, חיפה, ע"פ הפניה מלשכת הסיוע המשפטי תשל"ב–1972. נגד הנתבע לוי שלמה, בעל ת.ז. 5167841 הנמנה בתביעת אישות אל: לוי שלמה שכתובתו האחרונה הידועה היתה באילת.

דע, כי התובעים הגישו נגדך לבית המשפט תובענה לפי פרק כ"ג 3 לתקנות סדר הדין האזרחי תשכ"ג–1963 כמפורט בכתב התביעה. הנמצא במזכירות מדור המעמד האישי.

הנך יכול לעיין בכתב התביעה וב־אם יש ברצונך להתגונן. הנך מוזמן להגיש כתב הגנה והודעה יחד עם הוצאת פרטים לפי טופס 27 שבתוספת הראשונה לתקנות הא־מורות.

כתב ההגנה על נספחיו, יאומת בתצהיר שלך ויוגש לבית המשפט תוך 15 יום מהיום שהומצאה לך הזמנה זו.

אם לא תעשה כן, תהא לתובעים הזכות לקבל פסק דין שלא בפניך בהתאם לכתב התביעה.

השמיעה הראשונה נקבעה ליום 11.11.86.

ברשות בית המשפט

זאב דימנט עו"ד
ב"כ התובעים

חוק התכנון והבניה התשכ"ה–1965
מרחב תכנון מקומי רמלה

הודעה בדבר אישור תכנית מפורטת

נמסרת בזה הודעה, בהתאם לסעיף 117 לחוק התכנון והבניה התשכ"ה–1965, כי הועדה המחוזית לתכנון ולבניה מחוז המרכז, אישרה תכנית מפורטת הנקראת תכנית מפורטת מס' לה 341.

ואלה הם השטחים הכלולים בתכנית: גוש 4338 חלקות 28–30, 48–50.

עיקרי הוראות התכנית הקמת אנדרטה לזכר חללי אצ"ל והקמת פרק ומדשאה.

הודעה על הפקדתה יחד עם התשריט המצורף אליה, פורסמה בילקוט הפרסומים מס' 3230 התשמ"ה עמ' 2970 ובעתון בוקר הצופה מיום 17.7.85 ובעתון ערב מעריב מיום 11.7.85 בשפה העברית ובעתון בוקר בשפה הערבית אלאנתיתאד 24.7.85.

התכנית האמורה בצורה שבה אישרה אותה הועדה המחוזית ביחד עם התשריט המצורף אליה, הופקדה במשרדי הועדה המחוזית האמורה וכן במשרדי הועדה המקומית לתכנון ולבניה.

כל המעוניין רשאי לעיין בה, ללא תשלום בימים ובשעות שהמשרדים האמורים פתוחים לקהל.

דב שיש
יו"ר הועדה המחוזית לתכנון ובניה מחוז המרכז

הנהג
עשה לך מנהג –
קח עמך חייל לדרך

נציב בתי הסוהר – בית סוהר עזה

משתתפים בצערו של
רס"ר איזק אזולאי
במות עליו

אמו ז"ל

במלאות שלושים לפטירתה של יקירתנו

ברכה גוטפרב

ז"ל

נעלה לקברה לאזכרה וגלוי המצבה, מחר, יום שלישי, כ"ה בתשרי תשמ"ז 28.10.86 בשעה 3.00 אחה"צ בבית העלמין „הדרום" בגבול חולון – בת־ים. נפגשים ליד השער הישן.

בעלה: שמואל גוטפרב
בתה וחתנה: לאה וחנוך שפירא
בתה וחתנה: רחל ומוטי שפי
אחותה: יהודית ומשה ליבנזון
הנכדים: גיל, אילת, קרן, הילה, ניר, גיא ועדי
ובני המשפחה

במלאת שנתיים לפטירת אשתי היקרה

צביה זיידמן

ז"ל
לבית טישלר

תתקיים אזכרה ביום חמישי, כ"ז בתשרי תשמ"ז (30.10.86) בשעה 15.30 בבית העלמין „הדרום" (בגבול חולון–בת־ים).

המשפחה

ועדת הפאונה
והפלורה של ארץ־ישראל
האקדמיה הלאומית
הישראלית למדעים

אבלות על פטירת
פרופ'

חנן ביטינסקי זלץ ז"ל

ומביעות תנחומים למשפחה

מינהלת המוסד לביטוח לאומי
ועובדי סניף תל־אביב

משתתפים באבלו של
מני סודאי
על מות

בתו ז"ל

מינהלת המוסד לביטוח לאומי
סניף רחובות
וחבר העובדים

משתתפים באבלו של
יעקב רייפן
על מות

אשתו ז"ל

למנכ"ל „צים"
מתי מורגנשטרן ומשפחתו

אתכם באבלכם על מות

האם ז"ל

האגודה הארצית לימאים דירוגיים

לסגן אלי ולדב"ם סופי חיו

משתתפים באבלכם הכבד על מות

אביכם ז"ל

מפקד החיל וחבריכם ליחידה

נציב בתי הסוהר – בית סוהר שטה

משתתפים בצערו של
פרוספר עזרא
במות עליו

אמו ז"ל

אנו מודיעים בצער רב
על פטירתו הפתאומית של

זאב קדרון ז"ל

הלוויה התקיימה ביום ראשון,
כ"ג בתשרי תשמ"ז, 26.10.86.

המתאבלים:
שושנה ומוריה קדרון
יונה ועוזי שלו
דבורה ואליעזר בר־אברהם וב"ב
גרדה ויצחק קדרון וב"ב

למשפחה

אתכם ביגונכם עם פטירת

זאב קדרון ז"ל

צוות חברת קידן

למשפחת קדרון

אתכם באבלכם הכבד עם פטירת

זאב ז"ל

לילי ודן בורישנסקי

<u>אזכרה וגילוי המצבה</u>

על קברו של אבי המשפחה

משה חנינא אשל ז"ל

נקיים במלאות שלושים לפטירתו, ביום חמישי, כ"ז בתשרי תשמ"ז, 30.10.86, שעה 3.30 בבית העלמין בכפר סמיר.

אוטובוס יצא בשעה 2.45 מרח' שפירא 10, חיפה.

משפחת אשל

במלאת שנתיים לפטירת יקירתנו

מינה קדם ז"ל

נתייחד עם זכרה ביום ג', כ"ה בתשרי תשמ"ז, 28.10.86, בשעה 4.00 אחה"צ, בבית העלמין בכפר סבא.

המשפחה

במלאת שנה לפטירת יקירנו

פלדשטיין זאב ז"ל

נעלה לקברו ונתייחד עם זכרו ביום שלישי, 28.10.86, בבית העלמין הדרום (בגבול חולון בת־ים).

נפגשים בשער החדש בשעה 15.30 אחה"צ.

המשפחה

במלאת שלוש־עשרה שנים לנפילת בננו ואחי היקר

סמל גרשון טייכמן הי"ד

במלחמת יום הכיפורים

נתייחד עם זכרו ביום רביעי, כ"ז בתשרי תשמ"ז (29.10.86) בשעה 15.00 בבית העלמין הצבאי בקרית־שאול. הסעה מבית ההורים.

המשפחה

בחלוף שנה למותו של

אבי יהב (יעקובוביץ) ז"ל

תערך אזכרה, ביום רביעי, ה־29.10.86 כ"ז בתשרי תשמ"ז, בשעה 15.30 בבית העלמין הצבאי בקרית־שאול.

המשפחה

בצער רב אנו מודיעים על פטירתו של יקירנו

דוד (אריך) יעקב

הלוויתו היתה ביום ששי,
כ"א בתשרי תשמ"ז (24.10.86),
בבית הקברות בכפר סמיר, חיפה.

יושבים שבעה בבית המנוח, רח' אמיל זולא 30, חיפה.

המתאבלים:
אשתו: חיה דוד
בניו: יוסף ודב דוד
אחותו: קטי לברטוב
נכדותיו

בצער רב וביגון קודר אנו מודיעים על פטירת אחותי היקרה

בתיה סגל

לבית יפה

הלוויה תתקיים היום, יום שני, כ"ד בתשרי תשמ"ז, 27.10.86, בשעה 11.30 לפנה"צ, בבית העלמין כפר סמיר, חיפה.

נפגשים בשער הראשי.

המתאבלים:
אחיה: נתן יפה ומשפחתו – חדרה

אנו מודיעים בצער רב על פטירתה של
אמי וסבתנו היקרה

מרים בלומנטל ז"ל

הלוויה התקיימה בירושלים,
ביום ראשון, כ"ג בתשרי תשמ"ז, 26.10.86.

המתאבלים:
טובה ויוסף יונאי וב"ב

במלאת שלושים לפטירתו של בעלי, אבינו, סבנו,
אחינו ועטרת ראשנו

אליהו עיני ז"ל

יערך טקס גילוי המצבה ביום רביעי, כ"ז בתשרי תשמ"ז (29.10.86), בשעה 15.00 בבית העלמין „הדרום" (בגבול חולון – בת־ים).

נפגשים ליד השער הישן.

המשפחה

חלפו שנתיים מאז נלקח מאיתנו יקירנו

פייבוש יופה ז"ל

נעלה לקברו להתייחד עם זכרו, ביום רביעי, כ"ז בתשרי תשמ"ז, 29.10.86, בשעה 16.15, בבית העלמין הישן בראשון לציון (סוף רחוב יהודה הלוי).

נפגשים ליד השער האחורי.

אשתו: שושנה יופה
והמשפחה

במלאות שנה לפטירת יקירנו

אברהם אלסטר

ז"ל

נעלה לקברו ונתייחד עם זכרו ביום רביעי, כ"ז בתשרי תשמ"ז (29.10.86) בבית העלמין „הדרום" (בגבול חולון – בת־ים).

נפגשים בשער בשעה 3.30 אחה"צ.

המשפחה

אזכרה וגלוי מצבה לאמנו, אחותנו וסבתנו

אסתר סנדהויז ז"ל

תערך מחר, יום ג', כ"ה בתשרי תשמ"ז, 28.10.86 בשעה 3.00 אחה"צ, בבית העלמין קרית שאול.

תודתנו לכל מנחמינו.

משפחות: סרן, קוז'ניק

במלאות שלוש שנים לפטירתו של יקירנו

מיכאל קופל ז"ל

נתייחד עם זכרו, ביום רביעי, 29.10.86 (כ"ז בתשרי תשמ"ז) בשעה 15.00 בבית העלמין קרית שאול.

המשפחה

„אמל": „הנווט הישראלי תמורת פינוי דרום לבנון"

מאת שטי גבאי

תחנת השידור הממלכתית של ביירות, שבשליטת התנועה השיעית „אמל", בירכה את שחרור הנווט הישראלי שבשבי התנועה בשחרור רצועת הבטחון בדרום לבנון.

התחנה טענה: „לא יעלה על הדעת שישוחרר טייס תוקף בעוד המותקף יהיה בשבי".

היומון הפרו־סורי „אל־שרק" המופיע בביירות טען שאין להסתפק בהחזרת שבויים לבנוניים ופלשתינים תמורת שחרור הנווט הישראלי. הוא אומר: „צריך לדרוש נסיגה של ישראל מכל שטח לבנוני משום שהאויב נוהג אחרי כל מיבצע של חילופי שבויים לעצור שבויים חדשים במקומם של המשוחררים".

תחנת השידור „קול לבנון" טענה שיש מידע מהימן שהטייס הישראלי נמצא בבית חולים בעיירה ענג'ר שבבקעת לבנון.

באותו מקום שוכנת גם מפקדתו של מפקד המודיעין הסורי בלבנון, תא"ל גאזי כינעאן.

„אמל" דחתה את טענת ישראל שאותה הפצצה יועדה לבלום את נוכחות המחבלים הפלשתינים בדרום, דהיינו ששירתה אינטרס מובהק של „אמל" המנהלת עתה קרבות דמים בתומכי ערפאת באיזור.

„שרידי דקר נמצאים מול חוף מצרים'

טוען עתון קהירי של האופוזיציה המצטט את מנהל סוכנות הידיעות הרישמית של מצרים

מאת שטי גבאי, סופר „מעריב" לענינים ערביים

„שרידי הצוללת ,דקר' נמצאים במעמקי הים מול החוף הצפוני של מצרים, ממערב לעיר דחילה ולא מול חוף אלכסנדריה", טוען מנהל סוכנות החדשות הרישמית של מצרים (סוכנות הידיעות המזרח תיכונית), המצוטט בעיתון האופוזיציה הקהירי „אל־שעב" במקירה על הצוללת.

לא ברור אם אכן צוטט מנהל סוכנות החדשות במדוייק, אבל עד כה לא התפרסמה שום הכחשה בשמו.

העיתון, בגליונו מיום שבעה באוקטובר, מצטט את מנהל הסוכנות כאומר כי ישראל הודתה שהמצרים טיבעו את „דקר" כאשר הודיעה על רצונה לחפש את שרידיה מול חוף אלכסנדריה. לדבריו, ישראל לא ציינה שבעת טיבוע הצוללת נפגעה צוללת נוספת שהצליחה להימלט מטבעת המצור המצרי.

מנהל סוכנות החדשות הבהיר כי בבקשתה ניסתה ישראל להסתיר את מקום הימצאותם של שרידי הצוללת בהודיעה שהם נמצאים מול חוף אלכסנדריה, „אף שלאמיתו של דבר הם נמצאים ממערב לדחילה".

גילוייו של מנהל סוכנות החדשות הרישמית של מצרים מחזקים את טענתו של רמטכ"ל מצרים באותה תקופה, גנרל חוסן פאוזי, שטען בזכרונותיו כי מצרים היא שטיבעה את „דקר".

דברים אלה של איש השולט היום בכל הידיעות הרישמיות של מצרים עשויים לפתוח מחדש את פרשת החיפושים של שרידי הצוללת.

אחיות בתיה"ח

(סוף מעמוד 1)

עליהם ש־ וגם אינם יכולים לשאת את מה שהם רואים בבתי החולים.

הם המחישו זאת: „אצל כמה נשים אובחן סרטן השד הן נשלחו לבתיהן משום שחדרי הניתוח אינם פועלים ואי אפשר לנתחן, וכך עם ניתוחים אחרים. איפה נשמע כדבר הזה? זה נורא ואיום. ושם משדקים כאילו דבר אינו קורה".

כדי להקל על הרופאים הוחלט בשני בתי חולים – „בילינסון" ו„קפלן" – לסגור את מירפאות החוץ ממירפאות הסרטן ומכוני הרנטגן. בבתי חולים אלה החליטו הרופאים לא לאשפז חולים חדשים, ולטפל במי שמגיע לשם רק בחדרי המיון. „במחלקות בלאו הכי אין מי שיטפל בהם", הסבירה.

האחיות החליטו להפגין היום בירושלים. בבוקר הן יערכו „שעת דממה בלבך" מול משכן הכנסת. אחרי כן ייצאו לכותל המערבי. „נתפלל שם ונשים פתקים. אולי בורא עולם יושיענו", אמרו האחיות.

הן הוסיפו: „כל סוף השבוע וכל יום אתמול איש לא פנה אלינו. איש לא בא אלינו בהצעות, ואפילו מועד למשא ומתן לא נקבע".

אתמול נחתם בהסתדרות הסכם שכר לכלל ציבור האחיות כנקבע בהסכם המסגרת. האחיות יקבלו תוספת שכר בשיעור 10 אחוזים לאלתר, ועוד 6 אחוזים בחודש אפריל. ההסכם הוא לכלל ציבור האחיות ואינו מבטל את התביעות הייחודיות של אחיות בתי החולים.

אחיות בתי החולים אמרו אמש: „לפי הבדיקה שלנו מדובר בתוספת של 50 שקל בלבד. על כל פנים, הסכם המסגרת אינו נוגע לנו אלא לכלל ציבור האחיות".

יהושע ביצור מוסר:

ח"כ מרדכי וירשובסקי (שינוי) ביקש מיו"ר הכנסת שלמה הלל לדחות את כל הנושאים העומדים על סדר יומה של הכנסת עם פתיחת מושב החורף, ולדון אך ורק על שביתת האחיות בטרם תהפך לקטסטרופה לאומית.

הוא אומר כי הכנסת צריכה לקרוא לממשלה ולאחיות להעביר את המחלוקת שביניהן להכרעה של אישיות ציבורית מקובלת, כדי שהאחיות ישובו מיד לעבודה.

אמש השמיעה שרת הבריאות שושנה ארבלי־אלמוזלינו קריאה נרגשת לאחיות לא לנטוש הבוקר את בתי החולים. היא אמרה שמשרד האוצר בודק הצעה שהיא העלתה לפתרון הסכסוך – קיצור שבוע העבודה על פי אמות מידה חדשה. השרה אמרה כי הנושא נדון אמש בין ההסתדרות למשרד האוצר וכי היתה פניה גם לאחיות.

האחיות אמרו: „שמענו את השרה בטלוויזיה, אך איש לא פנה אלינו בשום הצעה, ואיננו יודעות במה מדובר. גם לא זימנו אותנו למשא ומתן".

יחידות בריטיות נגד טרור

(סוף מעמוד 1)

ממתינים לדיון היום של מועצת שרי השוק, שם ינסה היו"ר התורן של הקהיליה, שר החוץ הבריטי סיר ג'פרי האו להביא לשינוי עמדתן של מדינות אירופה המערבית (ראה גם בעמ' 5).

הבריטים רוגזים במיוחד על צרפת. העתונות הבריטית פרסמה ידיעות על עיסקת נשק אפשרית בין צרפת לסוריה. הבריטים הזכירו כי צרפת תמכו בצרפת כאשר פאריס שימשה מטרה למחבלים.

אם ממשלת צרפת הסתפקה בהודעה ראשונית שהיא „לא שוקלת ללכת בדרכי הבריטים", הרי שגב' תאצ'ר קיבלה תמיכה נלהבת מואלרי ז'יסקאר ד'אסטן, מי שהיה נשיא צרפת. ד'אסטן קרא אתמול להפגנת סולידאריות של אירופה ומדינות המערב עם בריטניה.

צעדיה של בריטניה נגד סוריה הם בבחינת תבוסה מדינית להנהגה הסורית, שקשה יהיה לה להתאושש ממנה עוד זמן רב – כך קובעים מקורות ערביים המצוטטים בשבועון הפריסאי „אל־טליעה אל־ערביה".

נראה שזו הסיבה, שסוריה מתייחסת בזהירות רבה לצעדי ארה"ב וקנדה. נראה שסוריה מבקשת שלא למתוח את החבל עם ארה"ב וקנדה, נוכח החשש שהן עלולות לגרום לה סיבוכים עם מדינות מערביות נוספות. לכן מעונינת סוריה שלא למתוח כל ביקורת על החזרת שני השגרירים לארצותיהם.

רדיו דמשק הבליט ראיונות עם שני השגרירים, שעה קלה לפני שהמריאו לארצותיהם. בראיונות אלה הבטיחו לחזור לדמשק בקרוב מאד. סוריה גם הדגישה כי שני השגרירים השאירו את נשותיהם וילדיהם בדמשק. שר החוץ הסורי, פארוק שאהארה, אמר אתמול בראיון טלוויזיה, כי ארצו אינה רואה בהחזרת השגריר האמריקני משום איום על היחסים עם ארה"ב. „זהו צעד טבעי שממשלה מחזירה שגריר להתייעצויות", אמר השר בתכנית „מול פני האומה" ברשת סי.בי.אס. לדבריו, הוא בטוח שהאמריקנים ישתכנעו, שאין שום מידע העשוי לקשר בין ארצו לתכנונם וביצועם של מעשי טרור.

רוב מדינות ערב המוגדרות „מתונות" טרם הגיבו על החלטת בריטניה. אתמול הוקיעו את ההחלטה הבריטית איראן, אלג'יר וכוויית. לוב הודיעה שהיא לא תרשה טיסות אזרחיות בריטיות בתחום האווירי שלה.

נשיא סוריה נתון בבידוד הולך וגובר, מבית ומחוץ, ורק לעיתים רחוקות הוא מעז לצאת מחוץ לדמשק – מוסר „ניוזוויק". מספר ההרוגים השנה בסוריה בפעולות טרור עולה על מספר הרוגי כל פעולות החבלה בפאריס, הטבח בבית־הכנסת באיסטנבול וחטיפת מטוס „פאן אמריקן" בקאראצ'י גם יחד, כותב השבועון.

עובדי מדינה במשרדים ממשלתיים בדמשק משמשים בתורנות כשומרים מזויינים בשערי הבניינים שבהם הם עובדים. ברחובות דמשק מורגשת אווירה של איום. כשאסד יוצא מדמשק, הוא נוסע רק לחבל הולדתו, לטקיה, מספר „ניוזוויק". כשהוא מגיע לנמל־התעופה, ממתינות לו שלוש שיירות של מכוניות קדילק שחורות. רק אחת תסיע את הנשיא. השתיים האחרות יסעו בכיוונים אחרים כדי להטעות מתנקשים בכח.

שגרירים בדמשק סבורים, שאסד התיר לאבו נידאל להקים משרד בדמשק בנסיון „לקנות" אותו, לאחר שהמחבל תקף פעמים רבות מטרות סוריות. דיפלומטים בדמשק סבורים, שהמזימה לחבל במטוס אל על בלונדון היא סימן שאסד מאבד את שליטתו על כמה משירותי המודיעין שלו. הניסיון נראה מגושם מדי, בעל מקדם סיכון גבוה מדי וצפוי להביא פרי דל מדי, בשביל אדם בעל מיומנות מקיאוולית כאסד.

ישראל תעמיד את מסדרונות האוויר שלה לרשות מטוסים בריטיים, אם תהיה פניה כזאת מצד רשויות התעופה של בריטניה – הודיע אמש שר התחבורה חיים קורפו.

מה הכתובת

(סוף מעמוד 1)

האישית, אלא לתרום אותו לכנסיה. הוא דוחה טענות על כך שכל הפרשה היא תכסיס של המוסד.

בישראל יצר הכומר קשר עם גורמים נוצרים־פלשתינים באמצעות הכנסיה האנגליקנית ושאל: „כיצד אוכל להגיע למוסד? מה הכתובת שלהם? אני דורש לפגוש את ואנונו".

הסיפור של ואנונו נמכר בתיווכו של עתונאי קולומביאני ל„סאנדיי טיימס". על־פי דיווח בשבוע שעבר בשבועון המתחרה „סאנדיי מירור", החליט ה„טיימס" לדחות את הפירסום, כיוון שלא היה בטוח באמינותו. ה„סאנדיי מירור" פירסם את עיקרי הסיפור, לפיהם כאילו מייצרת ישראל פצצות גרעין.

על־פי דיווחו של ה„מירור", העיתונאי הקולומביאני נתפס כבר כמה פעמים במכירת סיפורי עורבא פרח לעיתונים שונים בעולם. ממה שפורסם ב„מירור" עולים ספקות קשים ביחס לסיפור עצמו וביחס לעיתונאי ולואנונו.

הפצצה שהטיל „סאנדיי טיימס" לא גרמה להלם. על עוצמתה הגרעינית של ישראל כבר כתבו רבים. גורם ההרתעה של ישראל לא תמיד מנע מלחמות.

אמצעי לחימה גרעיניים לא הוכנסו לשימוש מאז הפצצת הירושימה ונאגסאקי בשלהי מלחמת העולם השניה, אבל המערב המודרני הוכיח, כי אמצעי הלחימה האלה המצויים בידם יוצרים את מאזן האימה המונע מכל צד ליזום מלחמה ומחייב אותו לחשוב הרבה לפני כל פעילות צבאית.

מן הבחינה הזו אין זה חשוב מה היתה תגובת ישראל על הפירסומים שהיו ב„סאנדיי טיימס" וב„סאנדיי מירור".

רפאל מן מוסר:

„אין בידינו שום מידע על מרדכי ואנונו", נמסר אתמול מלשכת ראש הממשלה לכומר האוסטרלי. מקנייט שוחח אתמול עם אריה מקל, העוזר לענינים מדיניים.

מקנייט ביקש להפגש עם אחד מעוזרי שמיר, אך נאמר לו שאין טעם לקיים את הפגישה שכן אין בידי לשכת רה"מ כל מידע בנושא. יועץ רה"מ לתקשורת, אבי פזנר, אמר אתמול אף הוא: „אין לנו כל מידע בנושא".

ברמב"ם התרגלו

(סוף מעמוד 1)

מצומצם יותר ומנה 9 אנשים בלבד, משום שנעדרו ממנו כל הרופאים שצפו בהשתלה.

הפעם לא נתקבל כל אישור מיד משרד הבריאות, שושנה ארבלי אלמוזלינו. הנהלת רמב"ם רק העבירה לה דיווח מלא על האירוע. שרת הבריאות כבר אמרה כי לא תהסס לאשר ביצוע השתלות נוספות אם יימצאו תורמים. גם ד"ר יגאל קם אמר בסוף השבוע, כי הסגל הרפואי יבצע כל השתלה כדי להציל חיי אדם.

מטה השביתה של האחיות הודיע הלילה, כי התיר לאחיות לעבוד במחלקת ההתאוששות, כמו בניתוח ההשתלה הראשון, אצל מירה שיכמנסר.

מושתל הכבד השני הגיע לבית־החולים מלווה על־ידי רעייתו טובה ושני בניו, יהודה ועמוס. הפעם נשמרה בקפדנות זהות התורם ולא נמסרו כל פרטים מהיכן הגיע ועל משפחתו.

האווירה הסולידית והשקטה המאפיינת את מושב שורש בהרי יהודה הופרה אתמול עם הגיע הידיעה על השתלת הכבד בגופו של אליהו, המכונה בפי כל „צ'רו".

צ'רו עלה ארצה מרומניה בשנת 1948 והצטרף אל משפחות מייסדי שורש. לצ'רו ולאשתו טובה שני בנים, יהודה בן 37 ועמוס בן 34 ובת אורנה, בת 29. שרייר עבד שנים רבות במלון שורש כמנהל אחזקה, אירועים וכ"א. בחודשים האחרונים שבת מעבודה בשל חולשתו. בנו עמוס עובד כמנהל ענף הפלחה והבן יהודה עובד במלון כאיש אחזקה. הבת אורנה לביא נמצאת כעת בשמירת הריון.

לפני כחודש עבר אליהו שרייר בדיקת התאמה להשתלת כבד אצל ד"ר יגאל קם ונמצא מתאים להשתלה. בשנים האחרונות טופל שרייר ביחידת הכבד במרכז הרפואי הדסה בעין כרם.

„אתמול ב־12 בצהרים פגשתי את אליהו מסתובב בחצר. הוא עדיין לא ידע שכעבור כמה שעות הוא יקרא לניתוח", סיפר אתמול מנהל המלון בשורש, חיים אילוז. לפני כמה חודשים הודיעו רופאיו של שרייר כי הם ממליצים שיעבור ניתוח השתלת כבד. שרייר שקל לנסוע לשם כך לחו"ל, אך בגלל ההוצאה הכספית הגדולה העדיף לעבור ניתוח כזה בארץ.

אתמול בצהרים צלצל הטלפון בביתו של עמוס, בנו של אליהו. ד"ר קם הודיע לו כי נמצא לאביו תורם ועליו להחיש מיד לרמב"ם. עמוס איתר את אביו בעזרת מכשיר האלחוט שבמכוניתו, ולקח אותו לחיפה.

„אבא שיער שיגיע גם תורו להיות מושתל, אך הוא הופתע לדעת שהוא הבא בתור. בימים האחרונים הוא עקב בהתענינות עצומה אחר מצבה של מירה שיכמנסר. אבא התרגש מאד כששמע על הניתוח".

הבת נשארה במושב במחיצת חברתה, רבקה בן יאיר. „היא היתה במתח נוראי, כולנו היינו עצבניים מאוד. שורש הוא מושב קטן, כולנו כאן כמו משפחה ואנו דואגים לשלומו", סיפרה רבקה.

בביתה של גליה שרייר, אשתו של עמוס, התרכזו אתמול שבעת נכדיו של אליהו שרייר, ועקבו בדריכות אחר הדיווחים הטלפונים מקרוביהם בחיפה. „הוא אבא וחבר של כולנו", סיפר חיים אילוז. „כולנו שרויים במתח ומחזיקים אצבעות להחלמתו".

יהודה שרייר, בנו של המושתל, סיפר הלילה: „באחרונה חלה הדרדרות מדאיגה במצבו של אבי. הוא נזקק לשירותי רפואה במשקל. הוא טופל על־ידי פרופ' דניאל שובל ב„הדסה" ירושלים. לאבא לא היה איכפת להיות המושתל הראשון ואף אמר שהוא מוכן לעבור ניתוח גם אם הסיכויים אינם טובים".

במצבה של מירה שיכמנסר, מושתלת הכבד הראשונה, חל שיפור. דובר רמב"ם, ד"ר צבי ברזישי, אמר אתמול כי שיכמנסר טרם יצאה מכלל סכנה, ולכן היא מושפעת עדיין במחלקת ההתאוששות שביחידה לטיפול נמרץ.

שיכמנסר אינה מחוברת יותר למכשירי הנשמה. היא בהכרה מלאה ומשוחחת עם הסגל הרפואי. בעלה, ד"ר ליאוניד שיכמנסר, שוהה כל העת בבית־החולים ומורשה להכנס לחדרה כמה פעמים ביום, מדי יום לזמן קצר.

על פי תהום

(סוף מעמוד 1)

נוהלה באמבולנס מד"א שהובילו לטיפול ב„הדסה".

ג'אלב המשיך לתאר את הדרמה: „הוא לקח ימינה, אני לקחתי שמאלה. לחצתי על הברקס ומשכתי הנד ברקס. האוטובוס נעצר. הוא הוציא סכין וניסה לדקור אותי. תפסתי ביד אחת בסכין וביד השניה בגרון שלו והתחלתי לתת לו מכות".

ג'אלב, בן 33, תושב הכפר סור באהר ליד מעלה אדומים, עובד ב„אגד" 14 שנה כפועל מוסך. בערב הוא מוסיף לפרנסתו ונוהג בקו 21 א'. אמש יצא בשעה 9.10 לנסיעה שיגרתית במסלול המוליך לשכונת תלפיות. באוטובוס היו כ־30 נוסעים, רובם צעירות הלומדות במכללה הדתית לבנות בשכונת בית וגן.

על נסיון התקיפה סיפר ג'אלב: „התוקף היה בחור חזק וגבוה, הוא לבש מעיל כחול. כשנתן לי בראש וניסה לסובב את ההגה צעקתי לו: ,מה אתה עושה אתה, משוגע?' כששלף את הסכין, גדולה כזאת, יותר גדול משבריה, תפסתי לו חזק ביד ובגרון וקפצתי עליו. נפלנו על הרצפה. נתתי לו אגרוף בפרצוף ובמאבק שלנו נפתחה הדלת ונפלנו החוצה".

המאבק המר לחיים ולמוות נמשך גם בחוץ.

הנהג הוסיף: „התגלגלנו על הכביש. הוא ניסה לדקור אותי כל הזמן. בסוף הצלחתי להוציא ממנו את הסכין. הוא ניסה לברוח, אבל תפסתי אותו, השכבתי אותו על הרצפה וישבתי עליו חזק. קראתי לעזרה, אבל אף אחד לא בא. אחרי עשר דקות, בא בחור אחר בן 17 ועזר לי לשמור עליו. עד שהמשטרה הגיעה זה היה כבר אחרי 25 דקות. במשך כל הזמן התוקף לא אמר אפילו מלה אחת, אבל אני בטוח שהוא ערבי".

„ואללה, אם לא הייתי מצליח לעצור את האוטובוס ולתפוס לו בסכין כולנו היינו מתים כאן", אומר ג'אלב, נמוך קומה וחסון. „אני בטוח שזה היה מחבל. הוא ניסה לפגוע באנשים ובילדים שלא עשו כלום. טרור זה דבר לא טוב. זה משהו שאסור שיקרה, אני נגד זה אפילו שאני ערבי. 14 שנה אני עובד עם החבר'ה היהודים וזה כמו משפחה שלי".

בזמן המאבק בינו לבין התוקף צרחו הנוסעים באוטובוס ונמלטו מבעד לדלת האחורית, שאותה פתחו בכוח.

התוקף, בן 25, הוא תושב הכפר אל־עריב שבאיזור חברון.

משטרת ירושלים תוהה מה היו מניעיו של התוקף, וככל שמעמיקה החקירה מתחזקת הסברה כי לא היתה זו תקיפה על רקע חבלני.

מפקד משטרת ירושלים תת־ניצב יוסף יהודאי אמר אמש ל„מעריב" כי לא נראה שהתוקף פעל ממניעים לאומניים אלא שהיה שרוי בתיסכול כבד לאחר שסבר כי חברת שמירה שבה עבד הונתה אותו ולא שילמה לו כסף שהגיע לו.

בחקירה ראשונית הוברר כי התוקף עובד בחברת שמירה בירושלים. לפני הצהריים עזב בזעם את מקום עבודתו, לאחר שבעלי החברה סירבו לשלם לו כסף שלדעתו מגיע לו. הוא סיפר עוד בחקירתו כי מלפני הצהריים עד הלילה נסע בקווי אוטובוס שונים בירושלים כשהוא זועם וחושף. הוא גם קנה אולר.

המשטרה תיתן תעודת הוקרה לנהג האוטובוס שהצליח להשתלט על התוקף.

הדרך למיליון עוברת בתוך תחנות הדלק

מאת סופר „מעריב"

מבצע מיוחד, הנקרא „הדרך למיליון" הוא המבצע הראשון, המבשר את השיטה האמריקנית, שבה תחנות הדלק מחזרות אחרי הנהג ומתחרות ביניהן על השירות. לפי הפרסומים, לא ירחק היום שתחנות הדלק יתחרו ביניהן גם על המחיר.

על כך מסר יזום המבצע, מר ניסן פלג, מנכ"ל ירחון התחבורה „בדרך", במסיבת עיתונאים שנערכה אתמול בת"א.

מדובר במבצע פרסום, שייערך בכל רחבי הארץ. החל ב־28 באוקטובר יוכל כל נהג, המתדלק באחת מתחנות הדלק של „פז", הלוקחות חלק במבצע, להשתתף בהגרלה ארצית, ולזכות בפרסים יקרי ערך.

נוסף לכך „נופל" על כל תחנה „יום המזל": כל מתדלק בתחנה ביום המזל שלה משתתף בהגרלה זוטא, ויכול לזכות בפרס מיידי.

זכו בטוטו

שני צעירים מת"א, ששלחו יחדיו טופס טוטו במחיר 85 ש"ח, היו היחידים שניחשו את כל 14 תוצאות משחקי השבת והם זכו בפרס הגדול 437,580 שקל.

שני השותפים המאושרים, עובדים שכירים במיפעל יצואי, שניחשו את הנצחון המפתיע של קבוצת הכח בחיפה, באו אתמול בבוקר למשרדי הספורטוטו להודיע כי הם הזוכים היחידים ולהתבשר כי לשתם פרסי משנה נוספים שיגדילו את סך הפרס הגדול ל־300 אלף דולר.

*135 משתתפים ניחשו 13 תוצ*אות נכונות, וכל אחד מהם יקבל כ־1,207 שקל.

2,339 משתתפים ניחשו 12 תוצאות נכונות, וכל אחד מהם יקבל כ־69.50 שקל.

21,915 משתתפים ניחשו 11 תוצאות נכונות, וכל אחד מהם יקבל כ־7.20 שקלים.

יותר מ־108,000 משתתפים ניחשו 10 תוצאות נכונות, והפרס הצמצומי לא יחולק והוא מועבר לכלל הפרסים במחזור הבא.

תיקון

בלשכת השר שרון הכחישו אתמול מכל וכל כאילו השר אמר שישראל סיפקה מטוסי פאנטום שלמים לאיראן. בלשכה קבעו כי מעולם לא נאמרו דברים אלה בריאיון שהשר שרון נתן לעיתונאי רענן לוריא – והדברים גם לא נאמרו מחוץ לראיון.

בראיון אמר אריאל שרון שבשנת 1982 סיפקה ישראל לאיראן כמות קטנה של חלקי חילוף וזאת בידיעתה המלאה של ארה"ב. בתשובה לשאלה אחרת בראיון אמר שרון כי מאז 1982 אין לישראל קשרים עם איראן והיא אינה מספקת נשק למדינה זו. כל הפרסומים על קשרים בין שתי המדינות ואספקת חלקי חילוף הם ספקולציות – אומר שרון.

העיתונאי רענן לוריא הכחיש אף הוא כאילו הדברים נאמרו לו.

מקורות בטהרן הכחישו אתמול כאילו ישראל סיפקה פאנטומים שלמים לאיראן. הם גם הדגישו כי בשנת 1982 נשלח לאיראן משלוח אחד ויחיד שכלל צמיגים לגלגלי מטוס הפאנטום ולא היו במשלוח זה חלקי חילוף אחרים.

בת־שבע כ"ץ
(לבית חרל"פ)
איננה
הלוויה תתקיים היום, בשעה 14.30 בבית העלמין החדש ברחובות.
אבלים: יצחק כץ, עליזה גרא
ציפה גוב ובני המשפחה

בצער רב אנו מודיעים על פטירת יקירנו
צבי שפירא
הלוויה תערך היום, יום שני, כ"ד בתשרי תשמ"ז (27.10.86) בשעה 12.30 בבית העלמין בכפר סמיר חיפה.
אוטובוס ייצא מבית המנוחה, רח' טבריה 16, הדר הכרמל, חיפה, בשעה 12.00 בצהרים.
המשפחה

ביגון ובצער הננו מודיעים על פטירתו של בננו האהוב
אופיר שעל ז"ל
והוא רק נער
הלוויה תצא היום, יום ב', 27.10.86, בשעה 15.30 מהשער המזרחי בכפר רופין.
המשפחה
ובית כפר רופין

הננו מודיעים בצער רב על פטירתה של יקירתנו
שרה אדן
הלוויה תתקיים היום, יום שני, כ"ד בתשרי תשמ"ז, 27.10.86, בשעה 13.30, בבית העלמין כפר סמיר, חיפה. נפגשים ליד השער.
אוטובוס יעמוד לרשות המלווים בשעה 13.00 ליד בית המנוחה, רחוב יוסף 26, חיפה.
יושבים שבעה בבית המנוחה.
המשפחה האבלה

בבית המשפט המחוזי בבאר שבע
תיק פרוק 102/86
בעניין: פקודת החברות נוסח חדש התשמ"ג 1983.
בעניין: אריזות כוכב בע"מ (בפירוק)
הודעה על אסיפת נושים
נמסרת בזאת הודעה שאסיפת נושים תתקיים ביום 9.11.86 שעה 09.00 במשרד המפרק – עו"ד ורון ירום רח' צה"ל 3 בית סולל בונה חדר 214 באשקלון.
על סדר היום:
בחירת ועדת ביקורת.
ורון ירום, עו"ד
מפרק אריזות
כוכב בע"מ
(בפירוק)

במלאת שלושים לפטירת יקירנו
ד"ר יוסף פריד ז"ל
תתקיים אזכרה וטקס גלוי מצבה מחר, יום שלישי, כ"ה בתשרי תשמ"ז 28.10.86 בשעה 3.00 אחה"צ, בבית העלמין „הדרום" בגבול חולון–בת־ים.
נפגשים ליד השער הראשי.
תודתנו נתונה לכל מנחמינו בכתב ובע"פ.
המשפחה

לג'ימי, לאידית ולמשפחות
אתנו באבלכם בהלקח מכם יקירכם
אופיר שעל ז"ל
בית גבעת יואב

בצער רב אנו מודיעים על פטירתו של בעלי, אבינו וסבנו היקר
חיים פרלמן
הלוויה תתקיים ביום רביעי, כ"ו בתשרי תשמ"ז, 29.10.86, בשעה 12.00 בצהריים, בבית העלמין „הדרום" בגבול חולון בת־ים. התהלוכה תצא מבית משפחת קגט, רחוב הזוהר 28, תל־אביב, בשעה 11.00 לפנה"צ. השבעה בבית משפחת קגט.
המשפחה המתאבלת

הנוהג
עשה לך מנהג –
קח עמך חייל לדרך

בגידת ועננו

עכשיו מודע ה„סאנדיי טיימס" שמרדכי ועננו, בוגד מן הדרגה השפלה ביותר, נמצא בישראל, הובא לפני שופט שהאריך מעצרו ואפילו נפגש עם קרוביו.

ה„סאנדיי טיימס" מסתמך בפירסומיו על מקורות שונים, לרבות עיתונאים ישראליים, הטוענים לעובדות אלו ואחרות. „סאנדיי טיימס" הוא עיתון עם בעייה. בזמנו התפתה לפרסם את יומני היטלר המזוייפים ועבור סיפורו של ועננו שילם כסף רב. עיתונאים בדרך כלל חושדים בסיפורים שקונים בכסף. בעל הסחורה מעוניין להציג סיפור מרתק כדי לגבות תשלום גבוה במיוחד.

אבל גם אם רוב מה שפורסם ב„סאנדיי טיימס" איננו נכון, הרי העובדה שמרדכי ועננו עבד בוועדה לאנרגיה אטומית נכונה. כנראה גם נכונה העובדה שצילם שם ללא רשות ושמכר תצלומים לגורמים שלא היו מוסמכים לקבלם. בכל הארצות בעולם, גם בדימוקראטיות הגדולות שבהן, מעשה זה נחשב לבגידה ו/או ריגול.

אנחנו מקווים כי הידיעה שפורסמה ב„סאנדיי טיימס" – וגם במקומות אחרים קודם לכן – כי ועננו נמצא בארץ היא אכן נכונה. אם איננה נכונה, אנחנו מקווים כי נעשים כל המאמצים להביאו ארצה.

כאשר יהיה בארץ, יש להעמידו לדין ולשופטו בכל חומרת הענישה האפשרית. אמנם נכון כי אדם חף מפשע כל עוד לא הורשע. במקרה הזה הדבר נכון רק מבחינה פורמאלית. עצם העובדה כי מסר ל„סאנדיי טיימס" שעבד בכור בדימונה היא המרשיעה אותו, גם אם כל הדברים האחרים שנמסרו בשמו אינם אלא עורבא פרח.

אנחנו גורסים כי אין להסתיר את הימצאותו בארץ – אם הוא כאן – ויש לנהל את משפטו בכל האפשר שלא בדלתיים סגורות. הבאתו לארץ, משפטו וגזר הדין צריכים להרתיע כל בוגד בכוח. אם הדברים ייעשו בהיחבא לא תהיה הרתעה.

חופש הפולחן

הטענה האומרת כי בישראל יש חופש הפולחן לבני כל הדתות מלבד ליהודים, קיבלה בערב חג סוכות חיזוק והוכחה כביכול בעקבות ההתקפה הפרועה על מתפללים ריפורמיים בשכונת בקעה בירושלים.

השאלה כרגע איננה אם יש להעניק לריפורמים ולקונסרוואטיבים בישראל מעמד שווה לזרם האורתודוקסי ביהדות, כולל הזכות לרשום נישואין. בנושא זה צודקים אלה האומרים כי אם יהיו גלי עליה של בני הזרמים האחרים ביהדות, לא יהיה כח בישראל שיוכל להנציח את אפלייתם, אם ישנה כזאת.

בשלב זה הנושא העומד על הפרק הוא פשוט ויסודי יותר: כיצד ניתן להקפיד על שמירת החוק והזכויות המוצהרות במגילת העצמאות ולהבטיח את חופש הפולחן לכל הקבוצות הדתיות, כולל קבוצות של יהודים.

משום כך יש משום סילוף בטיעון כי הרב אליהו אברג'יל וחבריו, החשודים בהתנפלות על המתפללים הריפורמים, טעו רק בכך שזנחו את נסיון השכנוע בדרכי נועם אלא נזקקו לאלימות.

האלימות, אם אכן היתה כזאת, לא היתה מקרית. היא נבעה מהעדר סובלנות ומן הרצון לכפות צורת פולחן אחת על קבוצת מתפללים שרצתה להגות את שמחת־תורה על פי דרכה. את האלימות יש לעקור מן השורש בכל דרך אפשרית ועל חופש הפולחן יש להגן בכל דרך אפשרית. בענין זה שרי המשטרה והדתות – וכל הממשלה – מוזמנים למלא את תפקידם כראוי.

סמים וכדורסל

מייקל ריי ריצ'רדסון, הכדורסלן המקצועני מארה"ב שהובא ארצה על־ידי אגודת הפועל ר"ג, איננו חלוץ צרכני הסמים שישחק בישראל.

די אם נזכיר את מקרהו של אולסי (אלישע) פרי, שחקן מכבי ת"א ונבחרת ישראל, שנשפט בארץ על אחזקת סמים, ועצור עתה בהולנד, ממתין למשפטו, כחשוד בסחר סמים.

ההבדל היחיד בין ריצ'רדסון לבין אלה שקדמו לו, מתבטא בעובדה כי הוא בא ארצה אחרי שהוענש בארה"ב על שנתפס שלוש פעמים משתמש בסמים, בעוד כל האחרים נהגו (ונוהגים) מקשר שתיקה, שלו שותפים רבים מן העוסקים בענף הכדורסל בארץ.

אבל מעבר לצביעות שיש בזעקות השבר הנוכחיות, אסור לשכוח את האווירה הציבורית שאיפשרה את הדרדרתה של פרשת ריצ'רדסון. הכוונה למירוץ חסר המעצורים אחר הישגים, המתנהל אצלנו במקביל לתהליך האמריקניזציה המואץ.

המירוץ המטורף, לא רק שהוא נטול הגיון כלכלי, אלא שבמהלכו לא בחלו הקבוצות גם בגיורים מזוייפים או בתכסיסים אחרים שנועדו להכשיר זרים לליגה בישראל, בהליכים חפוזים.

מוזר שדווקא הפועל ר"ג, שבשנתיים האחרונות מפרפרת בין קיום לחדלון בגלל שאיפות גדלות חסרות כיסוי כלכלי, דווקא היא תוביל את מצעד משתקמי הסמים.

איגוד הכדורסל, כמו בפרשת מגויירי הבזק, מיתמם ומודע כי אינו משרד חקירות; מה שמוכיח כי מי שזקוק לשיקום ולגמילה הוא ענף הכדורסל המקצועני, ולאו דווקא מייקל ריי ריצ'רדסון.

מעריב
המו"ל: הוצאת מודיעין בע"מ
בית דפוס „מעריב" בע"מ

עורך: עידו דיסנצ'יק
סגן עורך: יובל אליצור
סגן עורך: לוי יצחק הירושלמי
ראש מערכת המוספים: יעקב ארז
ראש מערכת החדשות: אברהם תירוש

יו"ר מועצת המנהלים: עובד בן עמ"י
מנכ"ל: אמיר דודזון
מנכ"ל: שמעון חפץ

עזריאל קרליבך – מייסד ועורך 1948–1956
אריה דיסנצ'יק – עורך ראשי 1956–1974
שלום רוזנפלד – עורך ראשי 1974–1980
שמואל שניצר – עורך ראשי 1980–1985
(C) כל הזכויות שמורות ל„מעריב"

על בריקאדות...

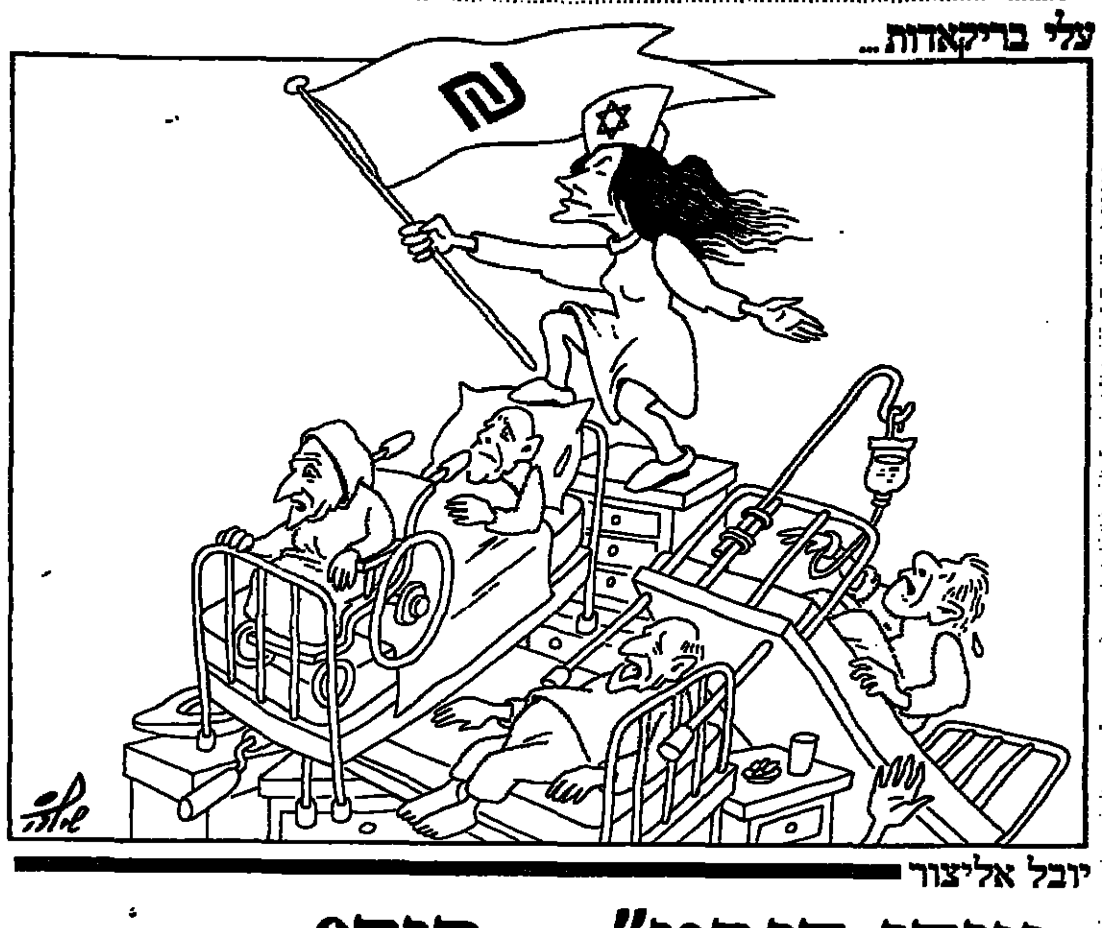

יובל אליצור

„עידן הנפט" – סוף?

בחודש ינואר השנה, כאשר מחירי הנפט בעולם החלו מתמוטטים ויורדים אל מתחת ל־10 דולאר לחבית, קבעו כמה מן המומחים, שהגענו ל„סוף עידן הנפט". הם היו סבורים, כי מעתה ואילך לא יוכלו עוד המדינות המפיקות נפט, ובראשן מדינות ערב, להכתיב את מחירי הדלק ולהשפיע על קבלת ההחלטות של מעצמות־העל.

לא הכל קיבלו דעה זו. היו מומחים שסברו, כי התמוטטות המחירים הנחיתה, אומנם, מהלומה על „כוח הנפט", אך לא חיסלה אותו לחלוטין. להוכחת טענתם זו ציינו מומחים אלה, כי חברות יפאניות אדירות עדיין חוששות מתגובה ערבית והן מוסיפות להיכנע לתכתיבי החרם הערבי, מדינות באפריקה עדיין מהססות לחדש את קשריהן המדיניים עם ישראל וכן לא ברור עדיין אם לא יורגש שוב בקרוב מחסור עולמי בנפט, אולי כבר בתחילת שנות ה־90.

הוכחה נוספת, אם גם עקיפה, ל„איום הנפט" אפשר לראות ביחס הדו־ערכי, שגילו מדינות אירופיות גדולות, ובראשן בריטניה, צרפת וגרמניה המערבית, לטרור הבינלאומי. הן, אומנם, הירבו להצהיר הצהרות בגנות הטרור, אך לא נלהבו לבוא לעזרת ארצות־הברית במאבקה נגד שליט לוב, קולונל קדאפי, ונגד מישטרו, והיו מוכנות אף להודות, כי מאבק בטרור לחוד ו„אינטרסים כלכליים" לחוד.

שכן, גם אם אין מדינות אירופה חוששות עוד, כי פגיעה בטרור הערבי הבינלאומי תכביד עליהן לרכוש נפט, יתרות ה„פטרודולרים", שבעזרתן הוסיפו הערבים לרכוש ציוד ולהעניק הזמנות לחברות מערביות, היוו גורם שקשה היה לזלזל בו. במדינות רבות לחצו החברות על ממשלותיהן וטענו, כי פגיעה ב„אינטרסים הערביים" תכביד עליהן לגבות את הכספים המגיעים להן, לעתים עשרות מיליוני דולארים.

סוריה אינה מדינה המפיקה נפט ואף אין לה יתרות של „פטרודולרים". ואף־על־פי־כן נחשבה בשנים האחרונות כחסינה מכל פגיעה במאבק, כביכול, שניהלו המעצמות נגד הטרור הבינלאומי. על אף המישטר המהפכני שלה וקרבתה לברית־המועצות, נחשבה סוריה לבת־חסותה של ערב הסעודית והיא אשר מימנה גם את ההצטיידות הצבאית המזורזת של הסורים בשנים האחרונות.

בריה"מ, הנותנת לסורים חסות מדינית ואשר בעבר מימנה את רכישות הענק של נשק סובייטי, נהפכה בשנים האחרונות בעיקר לספקית נשק לשליטי דמשק. אם בשנים קודמות היה כדאי לרוסים לספק נשק לסוריה כדי לרכוש בה בעיקר השפעה מדינית, שהיתה חשובה כל כך בשל התחרות בין המעצמות על השליטה במקורות הנפט של המזרח־התיכון, כיום סוריה היא בעיקר לקוחה חשובה של בריה"מ, לקוחה המזרימה מדי שנה מיליארדי דולארים לקופת מטבע־החוץ הריקה של מוסקווה.

הלהיטות שגילתה באחרונה צרפת להגיע לעיסקת־נשק בהיקף של כחצי מיליארד דולאר עם סוריה מוכיחה, כי הסורים מוכנים כיום לגוון את מקורות הנשק שלהם, שכן הם משלמים עבורו ב„פטרודולרים" סעודים.

גם ממשלת בריטניה הוכיחה עד לסוף השבוע שעבר הבלגה ראויה לציון לנוכח ההוכחות הברורות למדי בדבר מעורבותה של סוריה ביזום הטרור הבינלאומי ובהכוונתו. הבריטים ראו בסוריה לא רק לקוחה־בכוח אלא גם בת־חסות של מדינת נפט גדולה, סעודיה, שאסור לפגוע בה. ככל שרבו הראיות במהלך משפטו של ניזאר הינדאוי בלונדון, כי סוריה לא רק שלחה את המחבל אלא גם ניסתה לארגן את בריחתו לאחר כשלון המיבצע, הופיעו בעתוני בריטניה קריאות לממשלתם לפעול נגד סוריה.

אך אלה היו לרוב קריאות התגרות במגננה: „בראה אותך מגי תאצ'ר נוהגת כגבר כלפי הסורים ושגרירותם בלונדון". מעטים האמינו, כי ראש־הממשלה ושריה מוכנים לנקוט את הצעדים ההגיוניים המתבקשים מן הפרשה ולסכן בכך, כביכול, אינטרסים כלכליים של בריטניה בסוריה ואולי אף במדינות ערב אחרות.

ההחלטה לגרש את השגריר הסורי ולנתק את הקשרים הדיפלומטיים לא נפלה בשל כעס רגעי של ממשלת בריטניה. היתה זו החלטה, שנשקלה היטב עוד לפני שהחל משפטו של הינדאוי. במשך השבועיים ויותר, שבהם התנהל המשפט, נתגלו ההוכחות בדבר אחריותה של סוריה למעשה הטרור שסוכל. יש להניח, שלאורכו של כל תהליך קבלת ההחלטה ניסו ה„ערביסטים" במשרד־החוץ הבריטי למנוע אותה ולהצביע על הסכנות, שבריטניה חושפת את עצמה בפניהן – אם ינותקו היחסים עם דמשק.

דווקא בכך יש לראות את הגורם המעודד ביותר של החלטת הניתוק הבריטית: אם על אף הזהירות הרבה, על אף לחציהם של הגורמים הפרו־ערביים, הגיעה ממשלת בריטניה למסקנה, שהיא תוכל להתמודד עם התגובה הסורית הוודאית לצעדה – סימן הוא, ש„כוח הנפט" נחלש מאוד במערכת השיקולים המזרח־תיכוניים.

ההחלטה הבריטית היא, איפוא, תמרור אזהרה לשליטי ערב־הסעודית, תמרור התוחם להם את מיגבלות כוחם וקובע, שמערך הכוחות במזרח־התיכון שוב אינו כפי שהיה ב„עשור הנפט". החלטה זו, גם אם היא בינתיים של בריטניה בלבד ולא זכתה לתמיכה מלאה של חברותיה ב„שוק האירופי המשותף", היא מחייבת בעקיפין גם מדינות אחרות. גרמניה המערבית ביטלה את ביקורו של שר־החוץ הסורי וצרפת הודיעה, שאם בכלל תצא עיסקת הנשק עם הסורים אל הפועל, היא תכלול „נשק הגנתי" בלבד. אין זו סולידאריות מלאה עם בריטניה, אך זה עדיין יותר טוב ממה שהיינו עדים לו בשנים עברו ואפילו בחודשים האחרונים.

בשנים הקרובות אין לצפות לשידוד מערכות במדינות המזרח־התיכון. הכנסות הנפט בסך של 1.3 טריליון דולאר, שהיו למדינות אלה למן שנת 1973, לא הושקעו בענפי ייצור ולא התידו אותיהם ערכים כלכליים, שהעולם צריך להתחשב בהם. ההחלטה הבריטית מסוף השבוע שעבר מהווה למעשה רק אישור למצב, שהיה צריך להיות ברור זה מכבר לכל הנוגעים בדבר.

יוסף חריף

האליבי של מובארך

נשיא מצרים, חוסני מובארך, נזדרז לשגר ברכה לממלא־מקום ראש־הממשלה ושר־החוץ, שמעון פרס. כנגד זאת לא מיהר לשגר ברכה לראש־הממשלה החדש, יצחק שמיר. עד אתמול בבוקר, כשבוע לאחר שהושבע שמיר כראש־ממשלה עדיין תהו בירושלים אם ישלח מובארך ברכה, מתי ישלח ומה יהיה תוכנה, אם אכן תגיע.

אבל, משהו בכל זאת הספיק הנשיא המצרי להשמיע: במסיבת־עתונאים בקאהיר, בתום שיחותיו עם ראש־ממשלת ירדן, זייד אל־ריפאעי, הזהיר מובארך את ממשלת־שמיר מפני הפרת ההסכם עם מצרים בעניין כינוסה של ועידה בינלאומית, תוך הדגשה, כי ההבנה בעניין זה בינו לבין פרס לא היתה על בסיס אישי, אלא עם ראש־ממשלת ישראל. כל מי שיפר את ההסכם הזה ייחשב כמי שנסוג ממנו ו„אינני סבור, כי שמיר אינו מודע לכך".

ובכן, יש לו כבר, לנשיא מצרים, אליבי לאי־מימושן של כל ההתחייבויות שנטל על עצמו, כביכול, בתמורה להסכמת ישראל להעביר את ענין טאבה לבוררות בינלאומית.

ראויה התבטאות זו של נשיא מצרים לשימת־לב מיוחדת. אפשר, שרק מקרה הדבר, שהצהרתו המגמתית הזאת באה ביום השנה לרצח בראס־בורקה, אותה „תקרית", כהגדרתו, שלא מובן היה לו מדוע מקימים בגללה רעש כה גדול. אבל העובדה, שמסתמן חוסר־רגישות מצרי גם עתה, אפשר שאינה מקרית כל עיקר.

הרושם הוא, שנשיא מצרים מנסה לשחק בפוליטיקה הפנימית של ישראל למטרותיו. אולי גם הוא שואב עידוד מ„ארבעים ימי החסד" בלבד, שהמערך, על־פי ח"כ עוזי ברעם, מוכן להעניק לשמיר, והוא מנסה כבר עתה להעמיד את ראש־הממשלה שמיר במצב מביך, כמי שמפר בעצם התנגדותו המוצהרת לוועידה בינלאומית את „ההסכם בין מצרים וישראל", שנקבע כביכול על־ידי קודמו בתפקיד, שמעון פרס.

בעצם הטיעון של נשיא מצרים לגבי הוועידה הבינלאומית יש משום הטעייה. „הוועידה הבינלאומית" שהוא מתכוון לה וזו שפרס מתכוון לה – אינן זהות. מבחינה זו אין לו כל סיבה וצידוק לכוון את חיציו לשמיר. באותה מידה יכול מובארך גם להסתייג מפרס, שכן אם ועידה בינלאומית פירושה שיתוף ברית־המועצות, סוריה ואש"ף בה – גם פרס ידחה אותה באותה מידה של תקיפות. האם באמת סבור מובארך, שמישהו בממשלת־האחדות, אם מן הליכוד ואם מן המערך, יסכים לכך, שמוסקווה תמלא תפקיד ב„השכנת שלום", אותה בריה"מ, שעתה־זה התייצבה לימין מדינת־הטרור סוריה?

שמיר, בנאומו בכנסת בשבוע שעבר, בעת הצגת ממשלתו, ביטל למעשה את עצם האפשרות של כינוס „פורום בינלאומי", כדי שזה ישמש מטריה, שתחתיה יוכל חוסיין לבוא למו"מ ישיר עם ישראל. כל מה שאמר ראש־הממשלה החדש הוא, ש„שום פורום בינלאומי אינו יכול לשמש תחליף למשא־ומתן ישיר". יש לשער, כי הנוסח הזה אינו מקרי. הוא עשוי לומר, שפורום בינלאומי – ואחת היא אם יקראו לו „ליווי בינלאומי" או „ועידה בינלאומית" – נועד לסלול את הדרך למו"מ ישיר בין ישראל וירדן ואין הכוונה, ש„הפורום" יקבע את מהות ההסדר במקום שני הצדדים עצמם. מכאן, שאין לשלול את „הפורום" בכל הנסיבות.

מכל התבטאויותיו של פרס עולה, שאומנם זו גם עמדתו המוצקה שלו. משום כך, כל הצהרה כגון זו של מובארך, שהזהיר את שמיר לבל יפר את ההסכם עם ראש־הממשלה הקודם, אינה משקפת את המציאות, אך די בה כדי לערער את היחסים עם ישראל.

אילו היה מובארך מבקש לדעת מה באמת חושב שמיר על ענין הפורום הבינלאומי, כי אז פתוחות לפניו דרכים רבות. האומנם שיגור איגרת־ברכה לממלא־מקום ראש־הממשלה, תוך התעלמות מראש־הממשלה – אפילו מדובר בהשהייה זמנית – היא מקרית? חזקה, שגם ממלא־מקום ראש־הממשלה, הנוח והמתון בעיני מובארך, ימצא דרך להבהיר לנשיא מצרים לאיזו „ועידה בינלאומית" נתכוון בטרם תמסר קאהיר את הטיעון המופרך מעיקרו, ששלילת ועידה כזאת, כפי שהיא נתפסת על־ידי מובארך, אינה מהווה הפרת „הסכם" עם מצרים.

משה ז"ק

מהפך „קדש"

בשעה 00.30 אחר חצות ב־8 בנובמבר 1956 שידר דוד בן־גוריון נאום לאומה, שבו הודיע על נכונותה של ישראל להיסוג מסיני.

כעבור שעתיים טילפן ל„מעריב" יצחק נבון, שהיה אז ראש לשכתו של בן־גוריון ובפיו מסר מראש־הממשלה: ההחלטה בדבר הנסיגה באה בעקבות הבטחותיו של הנשיא אייזנהאואר להסדר ולא כתוצאה מאיומיו של ניקולאי בולגאנין, ראש־ממשלת ברית־המועצות.

בהעבירו את המסר של ב.ג. היפנה נבון את תשומת־לבי להבדלי הנוסח שבין התשובה לאייזנהאואר לבין זו אל בולגאנין, שבאיגרתו כתב, כי „ממשלת ישראל משחקת באופן נפשע ובלתי־אחראי בגורל העולם ובגורל עמה שלה", בעוד האמריקנים, במגעים הדיפלומטיים שקיימו עם נציגים ישראליים, הבטיחו לנקוט יוזמות לביצור השלום באיזור, בעקבות מערכת סיני.

ברם, הלוחמה שפיתחו הסובייטים נגד ישראל ובעלות־בריתה, על־ידי הפצת שמועות בדבר מטוסים מיסתוריים שחנו בדמשק, על אוניות־מלחמה סובייטיות, הנמצאות בדרכן לים־התיכון ועל הרשמת מתנדבים סובייטיים, הולידו לא מעט פאניקה בסביבתו הקרובה של ב.ג.

לימים נתברר, כי המטוסים שחנו בדמשק לא נשלחו מבריה"מ – היו אלה מטוסים מצריים שברחו משדות התעופה המצריים, שהופצצו בידי הבריטים והצרפתים. לימים גם נחשף, שמנהיגי בריה"מ דחו מכל וכל את דרישת נשיא סוריה, ששהה במוסקווה, לחוש לעזרת נאצר. המרשאל ז'וקוב הוכיח לו באותות ובמופתים, שאין לבריה"מ יכולת פיסית לבוא לעזרת מצרים, ואילו חרושצ'וב אמר בלשון פשרה: בריה"מ חרדה מפני מלחמה עולמית, שעלולה להתפתח בעקבות התערבותה הצבאית, והיא לא תסתכן בכך.

הסובייטיים לא התכוונו להילחם. הם העדיפו לוחמה פסיכולוגית, שהבהילה לא מעטים בפאריס ובתל־אביב. לכן היה הנספח הצבאי בסופיה כה אדיב במסירת אינפורמציה לנציג דיפלומאטי ישראלי על תנועות צבא סובייטיות. מכאן נבעה הרגשתו של ב.ג., שלא מחמת איומי בולגאנין, אלא בשל בקשת אייזנהאואר הוא החליט על הנסיגה.

האיום במתנדבים סובייטיים הושמע במוסקווה חודשים לפני מלחמת סואץ, אף־על־פי־כן, בעת התיכנון לא לקחה ישראל בחשבון התערבות צבאית סובייטית.

עד לרגע האחרון חשש ב.ג. מפני התערבות צבאית בריטית נגד ישראל, אך לא חשב על התערבות סובייטית. הוא להוט לשיתוף הבריטים במיבצע, שכן חרד פן תחליט ירדן לעזרת המצרים, ובכך לה תפעיל את חוזה ההגנה שלה עם בריטניה ותקרא את הצבא הבריטי לעזרה נגד ישראל. ב.ג. ידע, שבעת ההתקפה על קלקיליה, שבועיים לפני מערכת „קדש", הזעיק חוסיין את חיל האוויר הבריטי לעזרה.

ב.ג. לא נבהל למקרא האיגרת המאיימת של בולגאנין. הוא קיבל אותה בלילה שבין ה־5 בנובמבר ל־6 בו, לאחר שישראל הספיקה להודיע, שהיא נענית לקריאת האו"ם להפסקת־אש. שגריר ישראל במוסקווה, יוסף אבידר, ששהה בארץ, התייצב בשעה 6 בבוקר בביתו של ב.ג. והגדיר את האיומים שבאיגרת כ„בלוף". הערכתו של אבידר נתקבלה. ב.ג. נאם למחרת היום בכנסת והכריז, כי „יחד עם הסכם שביתת־הנשק נפחו נשמתם קווי שביתת־הנשק בינינו ובין מצרים".

היתה זו, איפוא, קריאת תיגר על האיומים הסובייטיים. כעבור 48 שעות בא המהפך בעמדתו של ב.ג. לעומת ההודעה יום קודם לכן, שישראל לא תרשה להציב כוח זר באחד השטחים המוחזקים בידיה, הודיע ב.ג. בשידור לאומה: „אנו ברצון נחזיר כוחותינו ממצרים, כשרק ייעשו הסידורים הראויים עם האו"ם בדבר כניסת כוח בינלאומי לאיזור תעלת סואץ".

מהפך זה בא בעקבות לחץ אמריקני, שכלל אזהרות על הפסקת סיוע, שימוש בסאנקציות כלכליות וגרוע מזה, ליבוי הבהלה, כאילו עקשנותה של ישראל עלולה להצית מלחמת עולם שלישית.

כאשר אמר המושל דיואי לאבא אבן, כי בפנטאגון טוענים, שישראל עלולה לסבך את מעצמות־העל במלחמה עולמית, השיב לו שגריר ישראל, שידועות לו גם דעות אחרות, הרווחות בפנטאגון.

ואכן מהמיסמכים שנחשפו מתברר, שהאדמירל ראדפורד, ראש המטות המשולבים של ארה"ב, הרגיע את המימשל, שהסובייטים לא יתערבו משום שהם יודעים, שידם היא על התחתונה, ואף אייזנהאואר הסביר ליועציו, שאין לבריה"מ יכולת להתערב התערבות צבאית ישירה במצרים.

אף־על־פי־כן, השתמשו האמריקנים גם ב„קלף הסובייטי" כדי ללחוץ באמצעות הקיבוץ היהודי בארה"ב כאילו ישראל מסכנת את שלום העולם. שיקול יהודי זה הכריע את הכף והביא למהפך.

השיקול היהודי לא נעדר גם מהערכת המצב במוסקווה. העובדה, שסוכני הק.ג.ב גייסו אלפי יהודים, בראשות רב־אמן השחמט ברונשטיין, שיבואו להפגין לפני שגרירות ישראל במוסקווה, עם כתובות באידיש „סלקו ידיכם ממצרים", הדליקה אצל רבים נורה אדומה, שסוכנים אלה עלולים גם להתיר את דמם של יהודים בבריה"מ כאמצעי לחץ על ישראל.

חרדה זו שימשה מאיץ נוסף בשיקולי המהפך, במקביל לדאגה לשלום יהודי ארה"ב.

בפניה אל מפקדי צה"ל בענין החלטת הנסיגה הכריז ב.ג.: „ישראל אחרי מיבצע סיני לא תהיה כישראל לפני מיבצע אדיר זה". ואכן, מערכת „קדש" נשאה בחובה מהפך במעמדה של ישראל.

● עד למערכה זו חששה ישראל מפני התערבות צבאית בריטית נגדה. מעתה הועתק מרכז־הכובד לדאגה מפני התערבות סובייטית.

● עד „קדש" חששו מנהיגי ישראל מפני „הסיבוב השני". חשש זה הוא שהכתיב את השיתוף האנגלו־צרפתי במערכה, עד כי הועם זוהרו של הנצחון הצבאי הישראלי עקב הכשלון הצבאי של האנגלים והצרפתים. מעתה חל מיפנה בהרגשת הבטחון הישראלית, שהביאה גם לשינוי ביחס אל צה"ל בעולם.

● בחולות סיני נקברו המזימות לקרוע את הנגב מעל ישראל. הצעות אלה הועלו על־ידי המצרים אף בשיחות־התיווך של רוברט אנדרסון, שליחו של אייזנהאואר, שניסה לתווך ערב מערכת „קדש" בין ב.ג. לנאצר.

● המשבר עם ארה"ב בשנת 1956 והאיום הסובייטי נגד ישראל הניחו את היסוד לשיתוף־הפעולה הישראלי־אמריקני, בשנים שלאחר־מכן.

● והדבר העיקרי, והחשוב ביותר, הנצחון במערכת „קדש" שיחרר את ישראל מתסמונת הערובות החיצוניות לבטחונה מפני התקפה ערבית אפשרית. במלחמה הבאה לא ביקשה עוד ישראל, שחילות־אוויר זרים יסוככו עליה, כמו במערכת „קדש".

משה דור

ראשית חטאת

הראשון־לציון, הרב מרדכי אליהו, ושר־הדתות, זבולון המר, הגיבו על התפרעות, שארעה בליל „ההקפות" בבית־הכנסת הרפורמי שבשכונת בקעה בירושלים. אילו היינו סוחרים בשמן זית, יכולנו למלא אי־אילו בקבוקים טובים במלות־הגינוי של שני תרשישים אלה, הסולדים מאלימות בכל גילוייה.

אבל... הנה, ב„אבל" הקטן הזה נטו צמד בני־העלייה גשר אל המקנא לדבר השם הרב אליהו אברג'יל, שהנהיג – או לא הנהיג – את האורחים הלא־קרואים, שהשביתו את שמחת החג של חברי הקהילה הרפורמית. שערת בשרו של הרב אברג'יל תסמר אף להרהור על הרמת יד, אולם ספק אם היתה שנתו נודדת אילו פצתה האדמה את פיה ובלעה את כל קהילות הרפורמים ברחבי תבל.

אכן, גם לדעת הרב הראשי אליהו וגם לדעת שר־הדתות המר, כל אחד על־פי סיגנונו, אין זכות־קיום ליהדות הרפורמית בארץ־ישראל. בוודאי אין להעניק לזרמי־היהדות הלא־אורתודוכסיים זכויות שוות לאלו שמהן נהנית האורתודוכסיה. „הציוני הדתי", כהגדרתו, זבולון המר לא חשב מעודו שיש להגשים את חופש הדת, המובטח במגילת העצמאות של מדינת ישראל. הרבנים הראשיים בוודאי שהם רחוקים ממחשבת פיגול זאת כרחוק יהודי כשר מ„דבר אחר". ומפלגות־השלטון „החילוניות" – ראשית חטאת רובצת לפיתחן: הן לא ניסו מעולם למשש את המגילה... האם ממלא־מקום ראש־הממשלה ושר־החוץ שמעון פרס עדיין זוכר את ההבטחה החגיגית שנתן, בהיותו ראש האופוזיציה, לרפורמים בוועידתם הבינלאומית בקעה, להיאבק למען שוויון זכויות של כל זרמי היהדות בישראל?

הבקעה, בקעת חיינו – לא רק השכונה הירושלמית שבה התרחשה החרפה – מלאה עצמות יבשות. אלו הן עצמות האידיאלים הגדולים, שפירנסו את תנועת השחרור הלאומית שלנו וכלכלו את חלומותיה הנשגבים. אך עם, היודע כי באין חזון סופו להפרע, מסוגל לתת גידים ולהעלות בשר ולקרום עור על העצמות היבשות ביותר. הוא גם עשוי להפיח בהן רוח חיה, אותה רוח שבלעדיה אין להן תקומה, אך כבנבואה „בהרוגים האלה... ויחיו ויעמדו על רגליהם חיל גדול מאוד מאוד".

מעריב סדר ה...

פינג פונג

כמו עקיצת

שאלות ליו"ר ועד האחים והאחיות במרכז לבריאות הנפש בטלביה בירושלים. אברהם סלע

שלושים המחי...

פרס – לאיזה...

עוד שירי רחו... מאת סמדר שיר

פינג פונג

כמו עקיצת זבובים

אברהם, שובתים שביתה?

מה פתאום. ההיפך הוא הנכון. אנחנו הגענו למסקנה שנטישת בתי החולים לפרקי זמן קצרים אינה מועילה. אנחנו דורשים להחריף את המאבק ולנטוש את בתי החולים באופן רצוף, לא ל־12 או ל־24 שעות בלבד, אלא לתקופה ארוכה ורצופה עד שהבעיות שלשמן יצאנו למאבק יבואו על פתרונן. הנטישות הקצרות האלו הן כמו עקיצה של זבובים. כולם מצפצפים עלינו, החולים סובלים והפתרון לא מתקרב בכלל. מה יצאנו לנו עד עכשיו מהמאבק? שותים תה ואוכלים סנדוויצ'ים וכלום לא קורה. צריך ללכת עד הסוף או לשנות את שיטת המאבק.

שאלות ליו"ר ועד האחים והאחיות במרכז לבריאות הנפש בטלביה בירושלים, אברהם סלע
על הוראת הועד לעובדיו שלא לנטוש את העבודה במסגרת עיצומי האחיות

זו הבעת אי אמון במטה השביתה?

אין פה שום אי־אמון. חילוקי הדעות שלנו עם מטה השביתה הם טקטיים ולא אסטרטגיים. יש לנו ויכוח אבל המטרה זהה לחלוטין. אנחנו מזהים ללא עוררין עם מטרות השביתה. אנחנו גם רואים שבאמת המגמה היא כיום להאריך את הנטישות לתקופות ארוכות יותר. בשלושת הימים האחרונים לא נטשנו. עכשיו כשמדברים על נטישה של 24 שעות אולי נשוב ונצטרף.

איך קיבל המטה המרכזי את צעדיכם?

התגובה היתה דו־משמעית. כללית, צעדנו נתקבל בהבנה. אני לא רואה בכך פגיעה בשביתה.

אין לך בעיות מצפוניות לנטוש בית חולים לתקופה ארוכה?

המצפון זה דבר גמיש מאד. מה שאני אומר המצפון של [illegible] יאמר את ההיפך הגמור. בכל שביתה יש מישהו שסובל. כשבחברת החשמל סוגרים לפתע את ה„סוויץ'" מישהו מת בביתו. פועלי הנמל התחשבו בציבור? אנחנו נמצאים במאבק מקצועי. על המצפון נדבר בפעם אחרת.

אריה בגדר

אריאל אריאלי

שלושים המחליטים

מכיוון שאצלנו חולשת הממשלה על המשק באופן דומיננטי, נוצר מצב שכשלושים איש – אליטה המורכבת מכחמישה שרים וכמה עשרות פקידים בכירים – מהווים את הנהגת המשק. קבוצה קטנה זו מרכזת בידיה כוח אדיר, גם מבחינה פוליטית, גם מבחינה משקית וגם מבחינה ערכית, כי לכל פעילות של ההנהגה במשק – חקיקתית כאופראטיבית – יש גם היבט מוסרי ובסופו של דבר יש לפעילות הממשלה השפעה מכרעת על רמת המוסר במשק.

לא אחת התריעו פילוסופים על הסכנה של גילויי רודנות ושחיתות במישטר דמוקראטי, כתוצאה מריכוז־יתר של כוחות בידי הנהגת־צמרת קטנה במספר. גם אם עוד לא הגענו למצב מביך כזה אין אנו פטורים מלשאול את עצמנו מה עלינו לעשות כדי שלא נגיע לכך.

אחד הנדבכים החשובים של מישטר דמוקראטי תקין הוא העמדת בטחונות נגד שימוש לרעה של המימשל בסמכויותיו. החוקה בארצות־הברית השיגה זאת, למשל, בשיטה של Checks and Balances, בלימה ואיזון, על־ידי חלוקת השלטון לשלוש זרועות – ביצועית, חקיקתית ושיפוטית – וכן לשלוש רמות – ארצית, מדינתית ומקומית. פתרון זה ענה בשעתו – לפני כ־200 שנה – על הבעיה, אך ספק אם הוא יעיל גם כיום, לאור התחזקותה האדירה של הממשלה הפדראלית בארצות־הברית למן מלחמת העולם השניה.

פתרון זה בוודאי שאינו עונה על הצרכים בישראל כיום, כאשר הממשלה היא כה דומיננטית במשק וכאשר הזרוע הביצועית בלעה כמעט לחלוטין את הזרוע החקיקתית.

זה לא, ומה כן? יש לדעתי לחפש דרכים לבחירה מדוקדקת יותר של אנשי הנהגת המשק, להעניק להם הכשרה ראויה למילוי תפקידיהם הקשים, להקים גופים שיעזרו להם בהכנת הצעות למדיניות נבונה בתחומי המשק ואולי אף להגיע פעם להכנת כללי התנהגות, שאם ינהגו לפיהם יוסר כל חשש מרודנות או שחיתות.

איזון של סמכויות־יתר למנהיגי המשק לצורך מילוי תפקידיהם, מול חובות־יתר, שיבטיחו מילוי תפקידיהם באמונה.

ד"ר משה גלבוע

פרס – לאיזה שלום?

על מה ניתן פרס נובל לשלום לאלי ויזל? איפה נאבק מר ויזל למען השלום? דומה, שלא פעל לשלום במזרח־התיכון שלנו, לא בינינו לערבים, ולא בלבנון. הוא לא פעל להשכנת שלום בין עיראק לאיראן, במרידות הכורדים, בקפריסין, בפאקיסטן, בהודו, בטיבט, בסין, במלחמת קוריאה, באירלנד, בקאמבודיה, בצ'ילה, בארגנטינה, בביאפרה, בפרשת רצח־העם שם, או ברואנדה, ביחסים סביב לוב ושכנותיה – ממצרים ועד צ'אד וסודאן, אף לא במאבק הבאסקים לאוטונומיה, בצ'כוסלובקיה, בהונגריה, בפולין, בסרי־לנקה ובחבל הסיקים, באפגאניסטן, בארצות דרום־אמריקה ובכנופיות הטרור הבינלאומי, מיפאן דרך סוריה ולוב עד לצרפת.

אם נסע מר ויזל בשליחויות עלומות לארצות אלה למען השלום, אתו הסליחה. על כל פנים, הן לא הוזכרו כנימוקים לפרס השלום.

לעומת זאת, יש לזקוף לזכותו של מר ויזל את קריאת התיגר על „יהודי הדממה", אך מבחינה זו אין להשוותו כלל ל„מסורבי העליה" או לקבוצת ה־35 בבריטניה. לדברי ועדת פרס נובל פעל ויזל להנצחת השואה, אך אין להשוותו כלל לצביה ולאנטק צוקרמן, ל„יד ושם", ל„בית לוחמי הגיטאות" ואפילו לא לציידי הנאצים, כמו בני הזוג קלארספלד. מכל מקום, על ספריו וכתבותיו הוא לא קיבל את פרס נובל לספרות, אם כי יש קשר איזוני ופוליטי במתן פרסים אלה: הרי רבים מהזוכים לא קיבלו את הפרס לא לפני מהומות בארצם ולא אחריהן אלא בדרך נס בשעתו. כך סולז'ניצין וכך בפולין, בספרד ובארגנטינה. כך בדיוק באותה שנה, כשניתן הפרס לש"י עגנון, ניתן הפרס, לשם איזון, גם לנלי זקס, כשאין מה להשוות ביניהם.

על איזו פעולת שלום קיבל איפוא ויזל את הפרס? יש ויש: כשסייר הנשיא רייגן בבית הקברות של צבא גרמניה הנאצית בביטבורג, חרף מחאות והפגנות מכל צד – בא ויזל לקבל את־כבוד מרייגן ובכך נתן עוד גושפנקא לשלום בין ארצות־הברית ובעלות־בריתה לבין גרמניה הנאצית. ואין כל חשיבות לביקור במחנה ההשמדה. אין כל סליחה למבקר בכבוד בבית של רוצח, אם יבקר גם בבית הנרצח. גם מילות הסתייגות אינן משנות את העובדה המרה.

על כך קיבל אלי ויזל, אמן יחסי הציבור, את פרס השלום לדראון. עתה יבקר גם אצל גורבאצ'וב, כולא היהודים בארצו ושולל זכויות האדם.

(הכותב הוא הממונה על פרסי ישראל במשרד החינוך והתרבות)

ספרית מעריב

עוד שירי רחוב
מאת
סמדר שיר

להשיג בחנויות הספרים ברחבי הארץ, או בספרית מעריב, דרך פ"ת 72 ת"א, ת"א

אשה שרה – אחת לעשר שנים

„מצעד הנשיקות" הססגוני בכנסת, לאחר שהגב' שושנה ארבלי־אלמוזלינו נשבעה שבועת אמונים כשרת הבריאות, העיד שדבר גדול אירע במדינה: לאחר 38 שנות עצמאות, זכינו שעוד אשה תהיה שרה בישראל. קדמו לה שלוש אחרות, כאשר גולדה מאיר ז"ל הגיעה לתפקיד הרם ביותר של ראש הממשלה, ואילו שולמית אלוני ושרה דורון שימשו כשרות ללא תיק, זמן קצר יחסית.

למה נלין על שומרי אמוני ישראל? הם יודעים לשלוף מהמקורות, כל אימת שהדבר נחוץ להם, פסוקים לציין היכן מקומה האמיתי של האשה, לפי דעתם. אולם בישראל קיים חוק שוויון זכויות לשני המינים. אותו „שוויון", בתחום המיניסטריאלי, מתיר כנראה את כניסתן של נשים לאותו „קודש קודשים" רק אחת לעשר שנים בלבד.

כשגולדה מאיר הצליחה להגיע לראש הפירמידה הפרליטית בארץ, נעשו אז כל המאמצים הרטוריים להוכיח שהיא „גבר יותר מכל גבר אחר". ללמדנו שהתואר מיניסטר לא תואם את אופי נשותינו...

תל־אביב מרדכי אות־יקר

החזון ושברו

מאמריהם של לוי יצחק הירושלמי ושל גבריאל שטרסמן ב„מעריב" של ערב יום כיפור באו כמו לאזן את דברי השבח שכתב עורך „מעריב", מר עידו דיסנצ'יק, על ראש הממשלה.

מה חזונה של מפלגת העבודה ושל העומד בראשה בימינו? למעשה כחזון הליכוד ורבים אחרים: תהיה מדינתנו ככל המדינות במערב העשיר, הקפיטליסטי והדמוקרטי (חילוקי הדעות מתמקדים בדרך לבלוע את השטחים בלי להינזק). והתוצאה? יהודים שאינם יודעים מהי ציונות ומהי יהדות ומהי גלות ומהי שנאה ליהודים, אומרים בפשטות: למה להסתפק בחיקוי עלוב של המערב, כשירסת פרס/שמיר? המקור עדיף – אורזים ויורדים.

שכם מאיר פרץ

כפילות מיותרת

ביצוע הרוטציה כמעט ובוטל בגלל ד"ר ביילין. לבסוף נמצא לו תפקיד, שלא היה קיים עד כה. האם גם שאר עובדי המדינה יוכלו לדרוש כפילויות בכל מיני תפקידים? אולי שני מנהלים לאותו מדור, מחלקה, מסגריה, מוסך וכיו"ב? אין גבול לאפשרויות.

במדינת ישראל נעשה הכל במסגרת החוק: חוק אחד למי שראשי המדינה חפצים ביקרו – וחוק אחר לכל שאר האזרחים.

חיפה אורנה שפר

מפ"ם והרוטציה

כבר אמרו חז"ל ש„אין אדם נתפס על צערו", והדברים חלים גם על מפלגה סוציאליסטית, מתקדמת ונאורה כמפ"ם.

הנאום הגס והתוקפני של מזכיר מפ"ם ביום השבעת הממשלה, בראשותו של יצחק שמיר, נבע מכאב וצער. קיום הרוטציה הוא מכה נוספת למפלגה זו, שאין לה שום יכולת לקיום עצמאי. במפ"ם מבינים יפה שבלי מסגרת כדוגמת המערך, עתידים הם לצאת בבחירות הבאות בשן ועין. לכן עליהם לחשוש לעתידם הפוליטי.

לא אתפלא אם בעוד שנתיים תשוב מפ"ם למערך, כמו לקאנוסה.

ירושלים נפתלי מהגר

משכורות הבנקאים

שכרם של מנהלים ובכירים בבנקים עורר תסיסה מוצדקת, בעיקר על רקע הפרסומים של הפסדי הבנקים. הרי הבנקים ניזונים מכספי הציבור, אבל את ההפסדים הם מטילים על הלקוחות, על הממשלה, ואילו לעצמם נוטלים המנהלים והבכירים משכורות שמנות. כך הם קובעים לעצמם גם תנאי פרישה טובים וגם תנאי עבודה טובים.

האם אין על כך פיקוח של הממשלה? האם אין חברי הכנסת צריכים להגן על הציבור? הרי לשם כך נבחרו!

חולון א. פרנקל

„תרבות" הסכין

בחודשים האחרונים אנו חוזים וקוראים בעתונים על מקרים שנערים, ואפילו ילדים, תוקפים את חבריהם ואת יריביהם בסכינים. פוליטיקאים וגם מחנכים הגיבו על כך הן בדיון בטלוויזיה והתגובות פורסמו גם בעתונים. מסקנת המומחים היתה, שמדובר במקרים חד־פעמיים שאינם מעידים על תופעה מתפשטת.

בינתיים התרבו „המקרים החד־פעמיים" הללו והם נהפכו לתופעה חוזרת.

לדעתי חייבים היו הנוגעים בדבר לראות כבר במקרה הראשון את הסדק שנסדק ולהיערך בדחיפות להילחם בכך, ולא „לטייח" בתיאוריות מרגיעות של „מקרה חד־פעמי". יש לראות מקרים אלה בחומרה יתרה, כי מדובר בנוער שישתלב מחר־מחרתיים בחברה המבוגרת ואסור שיביא עמו מטען כזה.

ירושלים יעקב שיבי

הכפרים הנטושים

במכתבו, שפורסם במדור זה ביום 9.10 טוען אהוד שפיגל, כי אדמות הכפרים הנטושים ליד שעלבים נתפסו על־ידי צה"ל, הוכרזו כשטח־אש וכי מונעים כל גישה לחורבותיהם. הוא רואה בכך „עבודה בלתי־נעימה", המוסתרת מן הציבור.

לא ברור לי על מה נזעק. הכפרים הללו (אלבורג', ביר מעין, עג'נג'יל, סלבית, שילתא, ברפיליה, אל בורג'יה וחירבת סולימן) שימשו בעת מלחמת העצמאות משכן לכנופיות מרצחים. הם נכבשו בקרב בידי חטיבת פלמ"ח־יפתח, בעת מבצע „דני". הלגיון הערבי ניסה לכבשם מידינו בהתקפת־נגד, בימים 15–18 ביולי 1948. התנהל קרב שהיה מהקשים במלחמת העצמאות, עד שהובס הלגיון ונהדף. בקרבות נפלו 50 מחיילי צה"ל.

לאחר הכרזת ההפוגה השניה ניסה הלגיון, בסיוע הכפריים והאו"ם, להסתנן לכפרים הנ"ל ולהיאחז בהם. הוא סולק רק לאחר תקריות־אש. בחודש אוגוסט 1948 הושג הסכם על החזרת 20 משפחות ערביות לעג'נג'יל ואל־ברוידיה, תמורת פתיחת הכביש הראשי לירושלים והפעלת צינור המים לעיר. אך הירדנים הפרו את ההסכם בשרירות־לב והוא בוטל (ראה ספרי „לטרון", כרך ב' עמ' 479–493). כיוון שהשטח היה על גבול שטח ההפקר, מול מובלעת לטרון העוינת, ששימשה בסיס למסתננים, הפך אותו צה"ל לשטח צבאי ושטח־אש. כך היה המצב עד שחרור לטרון במלחמת ששת הימים. גם לאחר המלחמה לא נמסרו האדמות לישובי הסביבה והמקום משמש גם כיום שטח־אש פעיל של צה"ל ומג"ב.

נתניה אריה יצחקי
חוקר תולדות ארץ־ישראל

השתתפות באזכרות

זה שנים אני מחפש בעתוני הארץ הודעות או ידיעות על השתתפותם של תושבים ערבים בטקסי האזכרה לחללי חברון בתרפ"ט, או חללי יפו של מאורעות 1936. או אולי הודעה שערביי חברון ישתתפו באזכרה לחללי גוש עציון, שנרצחו באכזריות ואחרי עינויים. האמנם ישתתפו באזכרה ואולי גם יניחו זר פרחים. אבל הודעות או ידיעות כאלה טרם מצאתי.

לעומת זאת מודיעים בעתונים בידיעות מובלטות, על אזכרה שתיערך לציון 30 שנה למקרה ההרג בכפר קאסם, ובאזכרה ישתתפו אישים וגופים יהודיים שונים. תמהני אם כותבי הידיעה על האזכרה לחללי כפר קאסם יודעים שממשלת ישראל הגיבה אז על המקרה והעמידה לדין את האחראים לאותו אירוע אומלל.

בני ברק י. בן־יעקב

עתונאים צעירים להוטים להביא למערכותיהם ידיעות „טובות", ואינם מבינים שמאכילים אותם שנאה, והם „מאכילים" בכך את קוראיהם.

טבריה יהודה אריאל

אין הבדל בין אחיות

אבקש להגיב על מכתבה של הגב' אריה שרון בעניין השוני בתפקידי האחיות („מעריב", 14.10). היא מבדילה בין אחיות בתי החולים לבין אחות הקהילה. האם אחות בית חולים שאלה את עצמה אי פעם, לאן חוזר אותו חולה קשה, שבו טיפלה במחלקה? אני בטוחה שהיא יודעת היטב, כי חולה הזקוק למוסד סיעודי או שיקומי, ממתין ימים ואף שבועות עד לסידורו במוסד. כיום מתרבות המשפחות הקולטות את החולה הסיעודי, המרותק בבית. האם עלה בדעתה, ממי הוא מקבל את הטיפול הסיעודי והרפואי?

ההכשרה שקיבלה האחות המוסמכת בבית החולים, זהה להכשרה של האחות המוסמכת בקהילה (פרט לאחיות במח' לטיפול נמרץ וכו', שקיבלו הכשרה נוספת). אנחנו לא מטפלות בחולים „שלקו בנזלת", כדבריה, כי בעזרת המחלקה לחינוך לבריאות של קופ"ח, אנו מדריכות את החולים לטיפול עצמי במחלות קלות.

אני מזמינה את הגב' שרון לבוא אלינו לשבוע עבודה בקהילה, אולי תשנה דעתה על אחות הקהילה.

אשדוד דליה תומר

איכרים יהודים בארה"ב

בכתבתו על היהודים המגדלים יענים בדרום אפריקה („מעריב", 3.10) כותב דן ארקין, שיש הסבורים כי אלה אולי האיכרים היהודים האחרונים בגולה.

אבקש לציין כי יש שתי קהילות יהודיות גדולות של מגדלי עופות, הן לבשר והן לביצים. אלו קהילות ותיקות, במרכז ניו ג'רזי בארה"ב, באיזור הנקרא ויינלנד ובהרים המזרחיים של פנסילווניה, בין הערים סקרנטון והולקסבר. הקהילות מאורגנות ויש להן בתי־ספר, ישיבות, בתי־כנסת ויותר מרב אחד.

בנים מקהילות אלו עלו ארצה והם חיים בישובי ההתיישבות העובדת, הדתית ושאינה דתית.

קיבוץ עין הנציב טוביה גרוס

מצבות שהוחלפו

בכתבה ב„מעריב" מיום 16.10 („בעתלית אפשר למות מבושה – בית העלמין המוזנח ביותר בארץ") מתאר אמיר גילת את ההזנחה בבית העלמין בעתלית. כאילוסטרציה צולמה מצבה של חברנו יצחק המל ז"ל, זרוקה והרוסה.

אין בכוונתנו לעמוד על המצב הכללי של בית־העלמין בעתלית (ואת ודאי יעשו המוסדות בעתלית). אבל אנו, חברי עין־כרמל, מבקשים להגיב בעניין המצבה הזרוקה של יצחק המל ז"ל. נראה שהכתב שלכם לא טרח לערוך ביקור יסודי בבית הקברות. אילו עשה כן, היה מוצא שתי מצבות חדשות, זו ליד זו: אחת של יצחק המל ז"ל, שנפל על משמרתו בכרמי עתלית בה' תמוז תש"א, והשניה, של חברנו יוסף קופרשטיין ז"ל, שנספה בתאונת עבודה בט"ו אלול תש"ה.

מאז, במשך עשרות שנים, אנו חברי עין־הים (כיום עין כרמל), חברים חדשים, עולים כל ערב יום־הכיפורים ופוקדים את קברם ומניחים פרחים לזכרם.

הזמן עשה את שלו והמצבות הנ"ל נסדקו. לכן החליט קיבוץ עין־כרמל לשקמן. הוקמו מצבות חדשות ואת השרידים של המצבות ההרוסות הטמנו בבית־הקברות. נראה שהרוחות העזות השכיחות בעתלית חשפו אחת מהמצבות הללו.

עין־כרמל שלמה רבינר

געגועים לדואר מימי המנדט

בתקשורת ובתחבורה המהירה של סוף המאה ה־20, צועד הדואר בארץ בצעדי צב ומהירותו מגיעה בערך לחצי ק"מ ליום. מכתב עסקי, שנשלח מתל־אביב לבני־ברק בחותמת ב־1.10.86, הגיע לתעודתו ב־13.10.86.

היה רצוי ששר התקשורת יקדיש חלק מזמנו למשרד שעליו הוא מופקד. רק לאחר שנחזור לשירות הדואר כמו בימי המנדט הבריטי, יוכל השר להקדיש את שאר זמנו ומרצו לפתרון כל בעיות המדינה והאיזור.

בני ברק י. בן־יעקב

מועדון מטיילי מעריב

★ מצרים

8 ימים בדרגת דה־לוקס: 26.12; 27.12.
8 ימים בדרגה ראשונה: 16.11; 7.12; 26.12; 27.12
6 ימים למצרים תחתית: 28.12.

★ קניה 9 או 16 ימי ספארי.
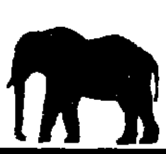
תאריך היציאה: 25.12 (חנוכה)

★ חגיגה של תיאטרון בלונדון

תאריך היציאה: 26.12 (חנוכה)

★ מזרח רחוק 35 ימי טיול

תאריך היציאה: 4.12

★ דרום אמריקה מגוון טיולים לקרנבל.

תאריכי היציאה: 3.2; 4.2; 20.2; 23.2; 24.2.

פרטים: „מועדון מטיילי מעריב", בית „מעריב" קרליבך 2 ת"א
טל. 03-439207. פתוח רצוף מ־8.30–18.00.

מעריב
עמוד 12 | יום ב', כ"ד בתשרי תשמ"ז – 27.10.86

סערה בקמפוס בירושלים

הסטודנטים באו לגור במעונות ונאמר להם: „בואו בעוד שבוע"

מאת אריה בנדר וגבי קפלר

מאות סטודנטים הלומדים באוניברסיטה העברית בירושלים שבאו אתמול לקבל את הדירה במעונות הסטודנטים נדהמו בגלותם כי הנהלת המוסד החליטה במפתיע לדחות את מועד מסירת החדרים לתלמידים.

עובדי האוניברסיטה הודיעו לתלמידים באמצעות מגבר קול כי עליהם לחזור כלעומת שבאו. הסטודנטים הביעו התמרמרות רבה, אולם נאמר להם לשוב ביום א' בעוד שבוע, אולי עד אז יוחלט על גורל המעונות.

מלשכת דובר האוניברסיטה נמסר אתמול כי על פי הנחיית הוועדה לתכנון ולתיקצוב של המוסדות להשכלה גבוהה אסור לאוניברסיטה לסבסד שירותים הניתנים לסטודנטים.

עוד נמסר מלשכת הדובר: „שורר פער של מיליון דולר לערך בין התשלום הנגבה מדיירי המעונות לבין עלות הפעלתם. עד כה לא קיבלנו אישור ממשרד הבינוי והשיכון להעלות את מחירי המעונות, ועד שלא נקבל את האישור – לא נפתח את המעונות".

כתגובה על כך אמר אורי בן־חור, יושב ראש הסתדרות הסטודנטים בירושלים: „הסטודנטים יפסיקו לשמש בני ערובה בידי הנהלת המוסד. לא יתכן שהם יגלגלו את כל הצרות שלהם על ראשינו. אם עד יום לא יאפשרו לנו להיכנס למעונות, נסגור הרמטית את האוניברסיטה. לא נאפשר שום פעולות שם, לא לימודים ולא מחקר. לא יתכן ש־5,500 סטודנטים יישארו ללא קורת גג. אנו גם נשלח מכתבים לאנשי חבר הנאמנים, שבתרומותיהם נבנו המעונות, ונספר להם מה קורה באוניברסיטה. אני בטוח שבאוניברסיטה כבר יחטפו מהם על הראש".

ועדת הכספים של הכנסת תדון הבוקר על נסיונה של האוניברסיטה העברית להפעיל לחצים על משרד הבינוי והשיכון לאשר לה העלאה של 25 אחוז בשכר הדירה במעונות הסטודנטים.

את הנושא יעלה ח"כ יהושע מצא (ליכוד). מצא גם דרש אתמול משר הבינוי והשיכון דוד לוי לא להיכנע „לסחטנות שלטונות האוניברסיטה המתבטאת בדחיית קליטתם של אלפי סטודנטים במעונות האוניברסיטה בירושלים מתוך נסיון להביא להעלאת שכר הדירה במעונות".

נגר הביא דלת ועשה מעשה סדום בנער

המשטרה עצרה את החשוד, תושב הכפר אדום; הנער, ששמר על דירת דודתו בירושלים, קיבל טיפול רפואי

מאת אילן בכר

נער בן 14 משכונת רמת אשכול בירושלים היה נתון אתמול במשך שעתיים להתעללות מינית של גבר.

החשוד שנעצר הוא נגר בן 25, תושב הכפר אדום שבצפון ירושלים. הנער קיבל טיפול רפואי.

דודתו של הנער ביקשה ממנו אתמול בבוקר לשמור על ילדיה הפעוטים כיוון שהיה עליה לצאת מביתה.

זמן מה לאחר שעזבה את ביתה הגיע למקום נגר שהביא עימו דלת.

הנגר הציג את עצמו ואמר לנער כי היה עליו להרכיב את דלת הכניסה ביום ו', אולם לא היה באפשרותו לעשות זאת.

הנער איפשר לו להרכיב את הדלת ומשסיים הנגר את מלאכתו ביקש רשות לשהות בדירה עד שתבוא בעלת הבית לשלם לו.

על פי החשד התרווח הנגר בסלון הדירה, הושיב בכוח את הנער על ברכיו והתחיל ללטפו. הנער המפוחד לא התנגד ובמשך שעה ארוכה סיפק את יצריו של החשוד.

כעבור כשעתיים שבה דודתו של הנער לבית. דבר לא עורר את חשדה. היא שילמה לנגר את שכרו, הודתה לו והוא הלך לדרכו.

לאחר שהנגר עזב את המקום הבחינה הדודה שהתנהגות הנער מוזרה.

היא דובבה אותו, והוא סיפר לה מה אירע לו. הדודה הזעיקה מיד את המשטרה, ולאחר תיחקור ראשוני חשו אנשי המשטרה לנגריה ועצרו את הנגר החשוד.

מהמשטרה נמסר כי חקירתו של החשוד נמשכת.

תייר מארה"ב חשוד באונס קטינה באילת

טען: „היא הציגה עצמה כבת 18 ובאה עימי מרצונה לחדר ששכרה במלון" – אך שופט הורה לעצור אותו ל־15 יום

מאת יהודית זילברשטיין

אנדריי מצ'נוף, תייר בן 30 מארצות הברית, חשוד באונס קטינה בת 14½ מאילת תוך שימוש בכוח. הוא נעצר אתמול ל־15 ימים על פי החלטת שופט בית המשפט השלום באילת, אמנון כהן.

בבקשת המעצר שהוגשה על ידי חוקר המשטרה נטען: אנדריי מצ'נוף הכיר נערה העובדת באחד הפאבים באילת. השניים שכרו חדר במלון „סנטר". בהיותם בחדר אנס התייר את הקטינה תוך שהוא מנסה לחנוק אותה.

התייר כפר באשמת האונס וטען כי הנערה הציגה את עצמה כבוגרת בת 18.

הוא גם טען כי לא זו בלבד שהיא באה עימו מרצונה, אלא שכרה את החדר בבית המלון.

אנדריי מצ'נוף טען עוד: לאחר המעשה היא דרשה ממני 50 שקל. כאשר סירבתי לשלם לה, היא התקוממה, יצאה את החדר והלכה להתלונן במשטרה.

אולם השופט נעתר לבקשת המשטרה והאריך ב־15 יום את מעצרו של אנדריי מצ'נוף.

● צוות החוקרים ממשטרת חיפה ליד חלק מן הרכוש הגנוב שנתפס עם חשיפתה של רשת הפורצים ואשר יוצג ממחרתיים בבוקר לציבור. (צילם שלמה מוסקוביץ)

„הפורצים האלגנטיים" הותירו סדר בדירות

נחשפה רשת שגנבה ברחבי הארץ מכשירים אלקטרוניים, דברי־זהב ועוד

מאת אמיר גילת

משטרת חיפה חשפה השבוע רשת מתוחכמת של „פורצים אלגנטיים" שביצעה בחודשים שעברו התפרצויות לדירות ברחבי הארץ ונטלה מתוכן מקלטי טלוויזיה, מכשירי וידיאו־טייפ, רשמקולים, דברי־זהב ורכוש אחר ששוויו עשרות אלפי דולרים.

בחקירה מסועפת הצליח צוות החוקרים, בראשותו של מפקח ישראל אהרן, לעלות על עקבותיהם של חברי הרשת, שהתמחו בעיקר בגניבת מוצרי אלקטרוניקה. עד כה נעצרו 20 חשודים, אבל צפויים מעצרים נוספים.

שיטת פעולתה של הרשת היתה פשוטה: בשעות הבוקר היו שניים מחבריה באים לדירה שבחרו כיעד, דפקו על הדלת, ובמקרה שאיש לא ענה – פרצו את הדלת בכוח. חברי הרשת היו נוטלים מהדירה רק את המוצרים האלקטרוניים, בלי להפוך את כל תכולת הדירה. חוקרי המשטרה מעידים כי התקנת אמצעי מיגון מתאימים בדירות היתה מונעת את הפריצות.

הסחורות הגנובות נמכרו ל„סוחרים לרגע", שאינם מוכרים למשטרה, אשר ביקשו לעשות „כסף קל". הרכוש הרב שנגנב על־ידי חברי הרשת הוצע לאורחים תמימים ב„מחיר מציאה", ורבים התפתו לקנותו. המשטרה מבקשת שוב להזהיר את הציבור מקניית פריטים מסוג זה, שכן הרוכש אותם עובר עבירה ועלול להסתבך בפלילים.

חוקרי מחלק הבילוש במשטרת חיפה עלו בחקירה זו גם על עקבותיה של רשת מבריחים שפעלה ככל הנראה בהיקף גדול פי כמה מהיקף הרשת המקורית. הממצאים הובאו לידיעת שלטונות המכס ומס ההכנסה. גם הם פתחו בחקירת החשודות שבתחום טיפולם.

בין השאר בודקת המשטרה את מעורבותם של נהגי מוניות, לאחר שהתברר שלביצוע כל פריצה נהגו חברי הרשת להגיע במונית.

באחד המקרים היתה אשה בת 55 עדה לפעולת חברי הכנופיה. היא ראתה כי מקלט הטלוויזיה שלה מונח בחדר המדרגות ונעלם כעבור זמן קצר. אחרי כן גילתה אותו על מושב קידמי של מונית שעמדה סמוך לבניין – והמונית התחילה לנסוע. האשה זינקה וניסתה לבלום את המונית, אולם לשווא. היא לא דיווחה על כך למשטרה, בהיותה בטוחה כי „הם ייענשו מן השמיים".

חברי הרשת ביצעו התפרצויות רבות באיזור חיפה, נהריה, עכו – וגם בתל־אביב ובדרום. ממחרתיים בבוקר תציג משטרת חיפה לציבור את הרכוש הגנוב.

על הכוונת של אגף המכס: הישראלי המרבה לנסוע לחו"ל

מאת שרגא מקל

שלטונות המכס התחילו לבדוק את רשימת הישראלים הנוסעים לחו"ל לעתים קרובות, במטרה ללכוד את המבריחים שביניהם.

ראשי מחלקת החקירות של המכס כבר נטלו ממחשב משרד האוצר את נתוני משטרת הגבולות על היוצאים לחו"ל, ובמיון ראשון נתגלו מאות ישראלים שיצאו השנה לחו"ל עשרות פעמים. את שיא הנסיעות לחו"ל השיג ישראלי שנסע בשנה אחת 42 פעמים.

בכוונת שלטונות המכס להתחיל את החקירה על ידי השוואה בין תכיפות הנסיעות לבין דיווחי הנוסעים למכס: על עיסוקם, היקף הכנסתם, מקור מימון נסיעותיהם התכופות וכו'.

אוניברסיטת חיפה

היחידה ללימודי־חוץ -

נותרו מקומות בתכניות הבאות:

לימודי הרוח, החברה והאמנות
- ★ סדנה לרישום וציור (רמה ב')
- ★ סדנת רישום וציור לגימלאים (בוקר)
- ★ סדנה פעילה לביקורת עבודות: רישום, ציור ופיסול
- ★ סדנאות אריגה אמנותית – בוקר ואחה"צ
- ★ סדנת אריגה אמנותית למתקדמים
- ★ סדנת גרפיקה למתקדמים
- ★ סדנת קרמיקה
- ★ סדנת קדרות למתקדמים
- ★ סדנת הדפס רשת
- ★ סדנת יסודות הצילום
- ★ סדנת יצירה בצילום

חדר 300 בבניין הרב־תכליתי
טל' 04־240508, 04־240398

הלימודים יתקיימו מנובמבר 1986 עד יוני 1987, בשעות הבוקר, אחה"צ והערב.

פרטים בטלפונים המצויינים לעיל. בשעות הערב מכשיר הקלטה בטל' 04־240718

בחוברת ארה"ב

שצורפה אתמול ל„מעריב" הופיעה בעמ' 3 תמונת פסל החירות ובידה דגל ישראל. ברצוננו להבהיר שהתמונה לקוחה מתוך שער הספר „היער אמריקה" מאת: שמואל בן טובים שהופיע בהוצאת לשכת המסחר ת"א־יפו.

„עיתוק" – מוספים מיוחדים ב„מעריב".

לאהובה ואלברט זלאיט

מזל טוב להולדת
הבן – קובי

משפ' זלאיט, סלע

ספרית מעריב

תיקון טעות

במודעה של „ספרית מעריב" (הצעה מיוחדת לקוראי מעריב, מבחר סדרות לעיון ולימוד בהנחות ובתשלומים) שהתפרסמה ב„סופשבוע" מתאריך 24.10.86 וב„גבר לעניין" מיום 27.10.86 חלה טעות. להלן המחירים המתוקנים:

אנציקלופדיה רפואית למשפחה – 10 כר'
המחיר הקטלוגי במזומן 470 ש"ח. המחיר ב־10 תשלומים 520 ש"ח, כל תשלום 52 ש"ח.

אנציקלופדיה להתנהגות האדם – 12 כר'
המחיר הקטלוגי במזומן 315 ש"ח. המחיר ב־10 תשלומים 350 ש"ח, כל תשלום 35 ש"ח.

התקופות הגדולות בהיסטוריה של ארץ־ישראל – 12 כר' המחיר הקטלוגי במזומן 330 ש"ח, המחיר ב־10 תשלומים 370 ש"ח, כל תשלום 37 ש"ח.

אורדן תעשיות בע"מ

הודעה
תיקון טעות

בהודעת החברה שהתפרסמה ביום 17.10.86 נפלה טעות. צריך להיות: אסיפה כללית שלא מן המניין תערך ביום 16 בנובמבר 1986 בשעה 09.00 (ולא אסיפה כללית שנתית).

רק"ע – קרן ציבורית
ע"ש ראשוני קופת־עם

אחיאסף שבנא

חבר הדירקטוריון של חברותינו
בהגיעך לגבורות
ברכות ואיחולים
עד – 120

הדירקטוריון
וצוות העובדים

ורד ולימון השקעות בע"מ | א.ד. תעופה ופיתוח בע"מ

עברנו למשרדינו החדשים

ברחוב דיזנגוף 253 תל־אביב
ת.ד. 6082 תל אביב, מיקוד 61060
טלפונים: 455179, 446680, 443446
טלקס: 33455 ADC IL
פקסימיליה: 455170

מועצה אזורית עמק הירדן
מכרז מס' 11/86

המועצה האזורית עמק הירדן מזמינה בזאת הצעות מקבלנים לבניית תוספת ל„בית לקשיש" בשטח של 128 מ"ר, בשטח התחנה לבריאות הנפש (בצומת מסדה – שער הגולן).

חוברת למכרז ניתן לקבל במשרדי המחלקה הטכנית של המועצה בין השעות 08.00 – 13.00 תמורת סכום של 40 ש"ח שלא יוחזרו.

על המציע לצרף להצעתו את המסמכים הבאים:
1. ערבות בנקאית על סך 5% מערך ההצעה לתוקף 60 יום לקיום ההצעה.
2. אישור על ניהול ספרים כחוק ורישום כעוסק מורשה לענייני מס ערך מוסף.
3. אישור על רישום הקבלנים בסיווג המתאים.

סיור קבלנים יתקיים ביום ד', 29.10.86, בשעה 08.00 (מפגשים בצומת שער הגולן).

את ההצעות יש לשים במעטפה סגורה בתיבת המכרזים שבחדר מזכיר המועצה עד יום ה', 6.11.86, בשעה 12.00.

אין המועצה מתחייבת לקבל את ההצעה הזולה ביותר או הצעה כל שהיא.

ביצוע הפרויקט מותנה באישור התקציב ע"י המוסדות הממשלתיים.

23 באוקטובר 1986 זאב שור, ראש המועצה

מדינת ישראל
לשכת ההוצאה לפועל בהרצליה
תיק הוצל"פ 863/85

מודעה בדבר מכירת מקרקעין

1. מוצעים בזה למכירה המקרקעין המתוארים להלן לסילוק חוב בסך 67,500 שקל ועוד הפרשי הצמדה וריבית. החייבים: יצחק קופרשטוק – ת.ז. 530429; אורה קופרשטוק – ת.ז. 5449420. לזכות: בנק לפיתוח התעשייה בישראל בע"מ. המוצג ע"י עו"ד אביאל הלבר ו/או אהוד סתת, מרחוב נחמני 44, תל־אביב 67136, טל' 03־621455.
2. על המעוניין בקניית המקרקעין להגיש ללשכה זו הצעה בכתב תוך 30 (שלושים) יום מפרסום הודעה זו. ההצעה תפרש את שמו, ומספר הזהות של המציע ואת הסכום המוצע ויצורף להצעה ערבון בסכום שלא יפחת מ־10% מהסכום המוצע.
3. פרוט המקרקעין: המקום – הרצליה, רח' בן עזאי 1. מספרי הרישום – גוש 7071, חלקה 33/2. השטח – אולם בשטח של 102.3 מ"ר.
4. תיאור המקרקעין, סוגם, טיבם והשימוש בהם: – הנכס אולם („חנות") ברחוב בן עזאי 1 ביפו בסביבה של אזור המלאכה ... בגודל של 102.3 מ"ר רשום בבעלות קופרשטוק יצחק ½ ואורה קופרשטוק ½.
5. האולם בנוי בלוקים ובטון ומכוסה ... בגובה של ... מ'.
6. שעבודים והגבלות:
   א. על המקרקעין הנ"ל רשומה משכנתא בדרגה ראשונה ללא הגבלה בסכום לטובת בנק לפיתוח התעשייה בישראל בע"מ.
   ב. הקונה רשאי לעיין בתיק ההוצל"פ הנ"ל הנמצא בלשכה ההוצל"פ זו.

תאריך: 27.10.86 עדה ברעם מנהלת לשכת ההוצאה לפועל, הרצליה

הופיע תקליט חדש
לעפרה חזה

EXPORT
TO
U.S.A.
המעוניינים לייצא או להרחיב את הייצוא לארצות הברית
נציג חברת DMS מבקר בארץ.
לפרטים ולתאום פגישה 08־457936.

למיליון
קרא ב„גבר לעניין"
עמוד 3
בינגו! אלפי פרסים!

מועדון מטיילי מעריב
קניה
9 ימים.
תאריך יציאה: 25.12
ביצוע והדרכה: „נאות הכבר"
פרטים: ☎439207

עמוד 13

„האיש לא בו... ובסחיטה כס...

שר החוץ מב... ונאלץ לעסוק...

„האיש לא בחל בטובות הנאה ובסחיטה כספית מנושאי כתיבתו"

כך אמר השופט, אורי שטרוזמן, בפסק הדין במשפטו של העיתונאי יגאל לביב: הנאשם יצא ב„חסד": מתוך 12 האישומים שהעלתה התביעה הורשע בשלושה בלבד; גם המשטרה לא יצאה נקיה במשפט על שלא חקרה לעומק תופעות שלביב הצביע עליהן

מאת איה אורנשטיין

העיתונאי יגאל לביב, בן 54 מתל־אביב, לשעבר בעל הירחון „מאזני", הורשע אתמול על ידי שופט ביהמ"ש המחוזי בת"א, אורי שטרוזמן, בשתי עבירות סחיטה באיומים מהמהמר עזרא טיסונה ומהעיתונאי אברהם פז, ובסחיטה של איש העסקים שמואל פלטורשרון.

לביב זכה מעבירה של פרסום לשון הרע נגד איש העסקים אליהו ספקטור ומשמונה עבירות סחיטה באיומים: מחברת „מקורות", מחברת „ורד", מאנשי העסקים מוניה שפירא, בצלאל מזרחי, איתן אבניאון, שלום גביש וג'ו ליבו, מהמודיע המשטרתי, שאול שמש ומחבר הנהלת „אתא" לשעבר, אלכס אלון.

לביב נראה מתוח מאד בטרם הוקרא פסק הדין, אולם לאחר שהשופט שטרוזמן קרא את תמצית הדברים, והודיע על הרשעתו בשלושה מתוך 12 האישומים, נשם העיתונאי לרווחה. „הוא הוליד עכבר", אמר.

כותב ומוחק

גזר הדין נגד לביב יינתן ביום רביעי, לאחר שהשופט ישמע את טיעוניהם פרקליט מחוז תל־אביב, עו"ד אהרן שדה, ושל הסניגור, עו"ד יצחק סגל.

השופט קבע כי מסתבר שלביב „לא בחל בטובות ההנאה המזומנות לו מידי אלה שהממון בכיסם, למרות היותם נושאים ראויים לכתבותיו. מערכת היחסים שלו עם המתלוננים אינה מעוררת שביעות רצון, שכן אין זה ראוי שכך ינהג עיתונאי עם נושאי כתיבתו, בין אם ניצל את עמדתו כדי לבקש את טובות ההנאה, ובין אם הם רצו להעדיף עליו את מבוקשו כדי להיטיב עם עצמם".

גם המשטרה לא יצאה נקיה במשפט. בין לביב לבין המשטרה לא שררה אהבה, בלשון המעטה, וזאת בשל חקירותיו וחיפושיו אחר מעשי שחיתות של קציני משטרה. בין היתר התלונן לביב נגד תנ"ץ ארמונד לוי, האיש שעמד אחר כך בראש היחידה הארצית לחקירת פשעים חמורים, אשר ניהלה את החקירה נגד לביב עצמו.

השופט שטרוזמן מביע דעתו כי החשדות נגד הקצין הבכיר לא נבדקו במשפט, ולכן אינו יכול להביע עליהם דעה. עם זאת מתח השופט ביקורת על המשטרה, על שלא בדקה מידע שנמסר לה על ידי לביב, שכלל, בין היתר, חשדות לביצוע עבירות על ידי קציני משטרה, ביניהם ארמונד לוי. השופט תוהה מדוע היה צורך לעכב את החקירה, ומדוע המידע לא נבדק כראוי.

נוסף על כך קבע השופט כי הוא חושש שהאוזנות הסתר של המשטרה לשיחות הטלפון של לביב, ואולי גם לשיחותיהם של מי שנחשבו כנסחטים על ידו, עברו את המידה הראויה לצורכי החקירה. „כאשר מדובר באנשים כלביב, שעיסוקם כולל שיחות עם אנשים המבקרים את השלטון ואת המשטרה בנושאים, שהסודיות יפה להם, לא מן הראוי שבמדינה דמוקרטית יהיו אוזניה של המשטרה כרויות לשיחות הללו", קבע השופט.

לביב הורשע בשלושה סעיפים שונים של סחיטה, כאשר הסחיטה נגד פלטורשרון היא הפחות חמורה, ונחשבת כבגדר עוון ולא כבגדר פשע כמו הסחיטה באיומים מטיסונה, זאת משום שהתביעה לא הוכיחה כי הושמע איום כלפי פלטורשרון.

לטענת התובע, עו"ד שדה, התכוון לביב לפרסם כתבות על הסתבכותו של פלטורשרון בצרפת. הוא נתן לפלטורשרון להבין כי יימנע מפרסום כתבה שלילית עליו, אם זה יממן לו כרטיסי טיסה לדרום אמריקה. פלטורשרון רצה למנוע את הפרסום, ולכן שילם ללביב 3500 דולר.

מהמהמר עזרא טיסונה, דרש לביב הלוואות בסכום של 7000 לירות סטרלינג כדי שיהמר בעבורו בקזינו בלונדון בסכומים אלה, וימסור לו את רווחי ההימורים. על פי כתב האישום, מילא טיסונה אחר דרישותיו של לביב והימר בשבילו, כשהוא מוסר לו את הרווחים בסך כולל של 2400 לירות סטרלינג, וזאת משום שלביב נתן לו להבין, שמתן הכסף ימנע פרסום כתבות, שיפגעו בשמו הטוב.

לביב טען כי הוא קיבל את ההלוואה מטיסונה על רקע ידידות ביניהם, אולם השופט העדיף את גירסתו של טיסונה, שלפיה נתן ללביב את סכומי הכסף משום שהעיתונאי איים עליו. מסקנת השופט היתה שלביב איים על טיסונה בפרסום כתבה שיקרית, שבה יתואר טיסונה כמי שהרוויח שני מליון דולר בהימורים.

הנסחט השלישי, אברהם פז, הוא עיתונאי, שעבד בעתונו של לביב. בין השניים היתה מחלוקת בדבר טיב העבודה ותמורתה, ובסופו של דבר שילם לביב לפז סכום כסף בהמחאה שלא כובדה. פז פנה לעורך דין כדי שיטפל בענינו, וזה פתח בהליכי הוצאה לפועל נגד לביב. לביב איים מצידו, כי אם הליכי ההוצאה לפועל לא ייפסקו, הוא יפנה בתלונה למשטרה על עבירות שפז ביצע. השופט הגיע למסקנה, שלביב איים על פז במטרה לסחוט הפסקת הליכי ההוצאה לפועל נגדו.

מחשבה פלילית

בהכרעת הדין הסביר השופט שטרוזמן מדוע החליט לזכות את לביב משאר עבירות הסחיטה באיומים. השופט קבע כי כאשר לביב פעל במהלך העסקים הרגיל של בעל עתון, או כאשר נהג כמנהגם של אנשים הפונים למכריהם בבקשות לעזרה ולעסקים שונים, לא ניתן לקבוע בוודאות, אלו מחשבות קיננו בלב הנאשם. לכן, במקום שההרשעה המתבקשת אינה נתמכת באיום ממשי אלא באיום המשתמע מכך שהנאשם הוא עתונאי בעל יכולת לפרסם פרסומים שונים - אין עבירה ואין הרשעה.

לגבי אליהו ספקטור, ששמו פורסם לרעה בשבועון „העולם הזה" על לא עוול בכפו, על ידי לביב, אבל לא הוכח שלביב התכוון לפגוע בו, קבע השופט כי העיתונאי נכשל בפרסום לא נכון, אולם על כך אין עונשין בפלילים, והנפגע יכול לנקוט הליכים אזרחיים.

לטענת התביעה, נפלה אימתו של לביב על בעלי ממון, שמיהרו להענות לדרישותיו הכספיות מחשש שיוציא דיבתם רעה מעל דפי העתונים. לביב טען, לעומת זאת, שהוא קיבל מאותם אנשים שתוארו כאנשי הפשע המאורגן, כמו בצלאל מזרחי או מוניה שפירא, הלוואות „של ידידים", בלא שהיה עליהם מורא מצידו. בהכרעת הדין המפורטת והמנומקת שלו קבע השופט שטרוזמן: מקרה כל לראות את העתונאי כמי שעובד בשרות הציבור, והוא כשופט מהרהר בדינן של טובות ההנאה, שניתנו לנאשם, ואם חל עליהן דין שוחד, אולם מאחר שלא נדון אישום על קבלת שוחד, הרי גם השאלה אם ראוי להחיל עבירת שוחד על עתונאי איננה מעניינו.

לביב: „הר הוליד עכבר"

KODAK

● לביב (משמאל) וסניגורו לאחר המשפט: אפשר לחייך עד גזר הדין... (צילום: הנס אנגלסמן)

זבולון אורלב „מת" ב־67 והוא חי במשרד הדתות

המנכ"ל הטרי שהוא איש חינוך ועסק הרבה בפעילות ציבורית; נפצע ב־67 אך סירב להחשב כנכה; נלחם בתעלה ביום כיפור, וקיבל עיטור מופת

מאת יוסף צוריאל

זבולון אורלב, כבן ארבעים, מאחוריו פעילות ציבורית, חינוכית ומינהלית, הוחל מהיום מנהל כללי במשרד הדתות.

רכש לו שם כמחנך וכמנהל בדרכי נועם, ובלי גינונים של ידען ובעל שררה. אבל פרסומו בא לו מקרבות שבהם השתתף. כחייל בנח"ל מוצנח היה במלחמת ששת הימים בחטיבה שהוביל מוטה גור, וביום השני לקרבות נפצע באזור ג'נין.

לאחר שהתקיפו הכוחות ובאיזור שררה רגיעה, הגיעו אמבולנסים צבאיים לאותו בנין, כדי לפנות את ההרוגים והפצועים. בדרך מקרה מיין המצבע זבולון אורלב, שהיה שרוי בעילפון, למקום הלא נכון...

הוא התעורר לתחיה כאשר שמע מישהו מדבר עליו כאל מת. אז הסיט מעט את השמיכה מעל פניו, ושאל אם מתבוננים אליו. „חשבתי שאתה מת", אמר האיש המבוהל. „טעית", ענה זבולון, „אני רק פצוע", ומיד הועבר לטיפול רפואי.

היה יכול להיות במעמד של נכה צה"ל, אבל הוא נאבק כדי להחזיר לו את הכשירות הרפואית על מנת להישאר ביחידת הצנחנים. לא הרפה עד שהשיג את מבוקשו.

שש שנים לאחר מכן, מצא עצמו מפקד מעוז „כתובה" בעל כרחו. יום כיפור אחר הצהריים. המצרים פתחו באש תופת על כוחות צה"ל שהיו לאורך התעלה.

המפקד נפגע ורס"ן זבולון אורלב, נוטל לידיו את הפיקוד, ובמשך עשרים וארבע שעות הוא מנהל קרבות נואשים עם חיילים מצריים החוצים את התעלה ומטווחים אש לעבר המוצב שלו. על מה שעשה בגזרת תעלת סואץ, ביום כיפור ההוא, הוענק לו עיטור המופת.

פרס עזב „מלוכה" ומצא „אתונות":

שר החוץ מבקש לטפל במדיניות ונאלץ לעסוק ב„משחקי' תקשי"ר

„בכיר אנשינו נאלץ להתפטר", טען יו"ר ועד העובדים; פרס גער בעובדים על הסגנון ועל הפרחת שמועות ללא בסיס; העובדים לא נרגעו ומכינים עוד „הפתעות"

מאת רפאל מן

חילופי דברים חריפים בין השר החדש, שמעון פרס, לבין יו"ר ועד העובדים, צבי מזאל, עמדו אתמול במרכז המפגש הראשון על מרשאת משרד החוץ בין פרס לעובדים. פרס תקף במילים קשות את יו"ר הועד, שביקש לבטא בדבריו את המורידות והחששות השוררים בקרב מרבית עובדי המשרד נוכח בפל המנכ"לים ו„הצנחת" עובדים מחוץ למשרד.

פרס פתח בסקירת יעדי המדיניות ובתיאור הדרך שבה על המשרד לתפקד. „משרד החוץ אינו משרד של השמעת מחאות. הוא משרד, שהכון שלו מוכרח להיות פוזיטיבי, אדיב, בנוי על שיתוף פעולה. הידע, האדיבות, ההון החזותי, הצגת ישראל במלוא אורה בגאווה וללא שחצנות".

אבל האווירה החגיגית נעלמה דקות ספורות, כאשר החל יו"ר הועד צבי מזאל בדבריו. הוא בירך את פרס, וציין כי ציבור עובדי המשרד עומד לרשותו למען ניהול מדיניות החוץ, אך מיהר להוסיף: „בימים האחרונים נעשו מספר דברים המציבים סימני שאלה לגבי העתיד, ואנו מקווים שהם ייעלמו וישתנו".

מזאל הזכיר את „בכיר אנשינו" והתכוון למשנה למנכ"ל, חנן בר־און, שנאלץ להתפטר, את העמדת אולם הזכרון לחיים יחיל ז"ל, לרשות ד"ר ביילין כלישכה, ואת המספר הרב של יועצים ועוזרים שהובאו למשרד, בשעה שרק לפני שנה, במסגרת הקיצוץ בשירות המדינה, פוטרו 26 מעובדי המשרד.

„ביום כניסתך לכאן הבטחת לנו שאיש מן העובדים הנאמנים לא ייפגע ולא יקופח, וקידומו של כל אחד יתנהל כמצופה", אמר מזאל לפרס. „אנחנו שומעים בימים האחרונים שאנשים נקראים למקומות מסוימים ושם מוצעות להם משרות על פי מפתח מפלגתי...". השר פרס קטע את דבריו. „תסלח לי, יש גבול לכל דבר...כבר עבדתי במשרדים רבים אבל דבר כזה לא שמעתי מעולם. עליך להסביר בדיוק למה אתה מתכוון..." מזאל ציין כי כוונתו למינויו של איש המשרד, אלון ליאל, לתפקיד עוזרו של המנכ"ל המדיני ד"ר יוסי ביילין.

● שמעון פרס

● מתפטר: חנן בר־און

● ד"ר יוסי ביילין

● אברהם טמיר

פרס ביקש שוב את רשות הדיבור ותקף בחריפות את ועד העובדים, בציינו כי כאשר שהה בפאריס ימים אחדים לפני הרוטאציה קרא ב„לה מונד", שעובדי משרד החוץ מתכוונים לקבל את פניו בשביתה. „אינני מקבל את הנוסח הזה. תרשה לי לומר אותך פרק: לא בונים על שמועות, שום דבר...אני עבדתי בשירות המדינה שלושים ושמונה שנים ולא היה לי יום אחד של שביתה עם אף אחד מועדי העובדים, כולל משרד התקשורת. זו אינך זכותך להציג שמועות, גם כיו"ר ועד העובדים", אמר פרס.

על מינוי המנכ"ל החדש אמר פרס כי מדובר בתפקיד פוליטי, וכי זכותו של שר להחליף מנכ"ל. הוא אמר כי יחד עמו באו למשרד ארבעה עוזרים, על פי התקן, ולא 17 איש „על סמך שמועות".

„אינני בא להיות כאן בוס שמעיף אנשים, אני בא הנה עם יעדים ומצפה שכל העובדים יתגייסו למלא את היעדים האלה. אל תשכחו שמשרד החוץ אינו שייך לא לכם ולא לי, אלא של מדינת ישראל. אני שר נבחר כדת וכדין. אמלא אותו תוך כבוד לעובדים ולעבודה, ואני מקווה שהרוח, שהחלה לנשוב כאן, תפסק".

דבריו של פרס לא הרגיעו את זעמם של העובדים. הבוקר הם אמרים להתכנס פעם נוספת לאסיפה, ללא פרס, כדי להחליט על צעדיהם הבאים.

הבוקר יכנס ללשכתו המנכ"ל המדיני, ד"ר יוסי ביילין, לאחר שמינויו, לצד המנכ"ל אברהם טמיר, אושר אתמול בישיבת הממשלה. במשרד החוץ טרם הוחלט סופית כיצד יפעל „מטה השר", ועל חלוקת התפקידים בין שני המנכ"לים. בדיונים פנימיים הוצע כי כתוליך להקמת המטה, תתבצע „רוטציה מתמרת" בראשות ישיבות הנהלת המשרד: בעת שידונו נושאים שבאחריות המנכ"ל המדיני, יישב ד"ר ביילין בראש ההנהלה, ובעת שידונו בנושאים שתחת אחריות המנכ"ל – יהיה טמיר יו"ר הישיבה. ההחלטה בענין מתכונת העבודה אמורה להתקבל בימים הקרובים.

בישיבת הנהלת משרד החוץ ביום ששי אמר פרס כי דיון יסודי בקשרי ישראל עם דרום אפריקה יתקיים בקרוב בצמרת המשרד. פרס הבהיר בדיון כי ישראל תמשיך לפי שעה בקו של גינוי עומבי תקיף למשטר האפרטהייד. במקביל, תפקיד המטה לשמור על „פרופיל נמוך" בנגיעה עם ממשלת פרטוריה. ד"ר יוסי ביילין קיבל לאחריותו את הטיפול בשאלת קשרי ישראל עם דרום אפריקה.

הרבה יותר בהרבה פחות

שוקיים הודו
3.17 ש"ח לק"ג

בננות
2.19 ש"ח לק"ג

שמן סויה
"יצהרי"/"יתבליני" 1 ליטר
1.44 ש"ח

אפרסמון
זן "פויו" גודל 6.5
1.45 ש"ח לק"ג

גלידה הוליווד
רגילה "טנא נוגה" 900 סמ"ק
1.79 ש"ח

פיצה מקפיצה
מיני,"מעדנות"
3.99 ש"ח

סבון
פלמוליב/פרש
140 גר' 0.69 ש"ח

ופל שוקולד
"מגדף" 500 גר'
2.20 ש"ח

"פלמוליב"
לשטיפת כלים
1 ליטר 2.99 ש"ח

גבינת קוטג' 5%
"יטבתה" 225 גר' 0.80 ש"ח

בתוקף עד 31.10.86
הרשת שומרת לעצמה את הזכות להגביל כמות הקניה.
מחירי מוצרים בפיקוח, מוצרים במחירים מירביים ומוצרים שקיבלו אישור להעלאה
כמויות לצרכנים

הרבה יותר בהרבה פחות

סרט הקופה מס' 1 בעולם!!!

מותחן פעולה מהמם...
סרט שיזכה לתשואות הן מגברים והן מנשים...

שובו של הנוסע השמיני

סיגורני וויבר בסרט השנה!!!

שובו של הנוסע השמיני – בבכורה ארצית

„רב חן" תל-אביב 4.15, 7, 9.45 ☆ „ארמון" חיפה 4, 6.30, 9

☆ „אואזיס" רמת-גן 4, 6.40, 9.30

טלוויזיה כללית

17.30 „עליזה בארץ הפלאות" – סדרה בהנפשה, שם הפרק: „הקנגורו המס־כן".
18.00 „המה היי" – סדרה לילדים. צוות „המה היי" יוצא שוב לשוט בארץ. המשתתפים: יגאל בשן, ציפי שביט, עדי חיסמן, יונתן מילר, ואמנים אורחים
18.35 ספורט
19.30 חדשות (בערבית)
20.02 „המירוץ אחר הגלימה" – סדרה שם הפרק „החלטות" (חלק ב'). במר־כזו של הפרק הזה עומדות התל־בטויות של הארט, בהיותו עורך מתחיל של כתב־עת של בית הספר
20.50 „נקודת חן" – סדרת טיולים עם אורי דביר. הפעם העיר עכו
21.00 מבט לחדשות
21.30 „אל תגובה לי" – סדרה משעשעת. הפרק השישי: טום ממתין שעות ארוכות לשובו של אביו, ומשובש שהוא מבלה את הערב עם אישה. משהו מחד ביותר מתרחש לנגד עי־ניהם, בעת ביקור שהם עושים בחד צות הליל ביתה של אנגלה
22.00 „זה המקף" – תכנית אירוח
22.50 „ברודראקי" – סדרת מתח. הפרק השביעי: רופא אליל הודי, שנודע בכוחות העליסכטים שלו, בא לאי ג'רסי.
23.45 מסוף של יום חדשות

טלוויזיה לימודית

08.15 אורחות – הנוהיב – בן־גוריון – חלק א'
08.40 „בלי סודות" – י"א־פי
09.00 אנגלית ה'
09.20 חשבון משום ד' – גיאומטריה נא להביר
10.00 „שעת כושר"
10.10 אנגלית ד'
10.30 „רגע עם הדולי" – הגיל הרך – כך קונים וכך מוכרים
11.00 ערבית מדוברת (ו' – ה') – אלחלם
11.15 אנגלית ד'
11.30 „אריך מילודות" – בעיר ובעסק
12.00 אנגלית ה'
12.25 תלמוד – שנים אוחזין – פשיטא 1
13.00 מדעי הטבע ד'–י"ב – עיט בים
13.30 צרפתית העשירה
14.00 „מלמבם" – עד כאן – חדשות קל ישראל
14.03 „שעת כושר"
14.15 „מאה ציורים מפורסמים" – יגן – הליקטורים נושאים את גופות בני ברוטוס – דוד
14.25 „קסם קטנים" – נקודות
14.50 „רכבת ההפתעות" – סרט אנימציה
15.10 „שעת משפחה" – ריצה להתהלה – נער בשם אולי מקלארן מתגלה כאצן מצטיין. הנער הרגיש שמתקי־שה להשתלב בחברת בית־הספר. הוא שואף תמיד לשבור שיאים ולה־גיע ראשון ואינו רואה את עצמו שותף בחבורת הריצה. הדברים משתנים לאחר שאולי נדרס ע"י מכונית ועליו לשקם את עצמו מח־דש בחבורה. הוא מצליח לחזור אל המסלול אך הפעם לומד להתחשב בחבריו לקבוצה ולהיות שותף מלא בחבורה
16.00 „דורותה נערת הקרקס" – פרק 4 – דורותה מגלה בנהר את גופתה של ליז שנרצחה בגלל טעות בזיהוי. רוצחיה חשבו שזו דורותה. דורותה מגלה שקופסה השלכה לנהר ע"י הבחון הבו המגליה
17.00 „ערב חדש" – מנחה: רפי רשף

טלוויזיה ירדנית

16.00 פרקים מצויירים
16.10 „תוב סיירים" – ספורו של מארק סודן
16.30 „מדע ודעת"
17.10 „מסעות גוליבר" – סידרה לילדים
17.40 „מדעים מסעשטיים" – סדרה תיעו־דית
18.00 „רופאים בתפקיד" – סדרה צרפ־תית

18.30 סדרה ערבית (ערוץ 1)
19.00 חדשות בצרפתית
19.15 „מגזין ספורט"
19.30 „ירדן – אתמול והיום" (ערוץ 1)
19.30 חדשות בעברית
19.45 „עולם המחר"
20.00 חדשות בערבית
20.30 „אין כמו בבית" – סדרה קומית
20.40 סידרה יומית בערבית (ערוץ 1)
20.55 לקט שירים
21.10 „על סף התהום" – סידרת מתח
22.00 חדשות באנגלית
22.20 הגמים אבל..." – סדרה ערבית (ערוץ 1)
22.20 „זריב ואחים" – סידרת דרמה מש־פחתית

טלוויזיה המזה"ת

12.30 „חיים אחרים" – סדרה
13.00 „מועדון 700"
13.30 התעמלות
14.00 סרט – „מתנת הכוכבית" – עם אלן לאד
15.30 „הוונקלים" (מצויר)
16.00 „מחר בוקר" (מצויר)
16.30 „הסבדבתות" – עם ג'ון בייז
17.00 „ימים כאורשיים" (קומדיה)
17.30 „לבין ושירלי" (קומדיה)
18.00 חדשות
19.00 „מאבנוס" – בלש
20.00 כדורגל
22.30 „מועדון 700"

„קול המוסיקה"

09.30 „קונצרט בוקר"
12.05 „מאוצר המוסיקה"
13.00 „קונצרט צהריים"
15.00 „מוסיקה ודוגו"
16.00 „קונצרט מבחר"
18.30 קונצרט מהקלטות התזמורת הסימפונית ירושלים רשות־השי – „בועז של המנגן לנוער" – קונצרט מיוחד שהיה בהגיגות תנוכת אולם הנרי קראון בפברואר 86 – משתת־פים: התזמורת של ביה"ס התיכון, הקונסרבטוריון האקדמיה למוסיקה ע"ש רובין בירושלים – מנצחים: אתי סלגם ואשר פיש ● מקהלת „אנקור", בהדרכת ארנון מרוז ● אוהד בן־בארי (פסנתרן בן 12) ● מי־רי בן־בארי (כנרת בת 15) ● אריס ירוסנר (צ'לנית בת 13) – מיצירות: בטהובן, ברהמס, שומאן, סיבליוס ושירי מקהלה – מילהאים ● אלבניז: מאיורקה וקונדונה (ג'וליאן ברים – גיטרה)
20.05 „ערב טוב"
20.30 „מאולמי הקונצרטים בעולם"
22.30 „מן המקורות"
23.00 „סירקס" (ש.ח.)

רשת א'

08.05 „תהודי" – עם בני הנדל
09.05 „השיר לא תמו" – שירים עבריים
09.30 „מאבטי"
10.30 „רדיו קלי"
11.10 השידור היומי לבתיהים – „סיפור אני שומע" ● הפעם: „חי, צומח, דומם" – מאת דוד גרוסמן
11.30 „השכלה רועת לבלי" – „הגישה ההוליסטית להכרת האדם" – ד"ר אילנה צור ● הפעם: „מתי הפעלה ומתי הרגעה?"
12.05 „אורח לשעה" – עם דודו דותן
14.06 „לבת הלבן והבל המתעניין"
15.00 „לילדים הגדולים ● „המשך יבוא" – שעשועון בשידור חי
15.25 „הבדור שעולי" – ספורים לנוער
15.53 „מאוצר הספרים" – סקירה על ספר חדש 16.05 „רדידרדימה" – „הכבוד" – מאת היינר מילר
17.20 „האוניברסיטה המשודרת" – „הת־מוססות משטרים דמוקרטיים" ● והפעם: „הרפובליקה השלישית הצ־ביעית בצרפת" – ד"ר יוחנן מנור
18.06 מינחת ערבי – להודי דתי ומסורת
18.50 פרקי היום בתנ"ך
19.05 „עיונים בפרשת השבוע" ● הפ־עם: פרשת „בראשית"
19.30 שידורים לעולים
22.05 „אותות ומופתים" – סדרה תעודית במלאת 50 שנה לרדיו העברי ●

הפעם: „בידור 36–86" – ספור תולדות הכיבת התכניות קלות ב„קול ישראל" (ש.ח.)

רשת ב'

08.05 „מכבב הבוקר" – והפעם: עם נגה מוסקוריו
09.05 „ביקור ביתי" – עם רבקה מיכאלי
11.05 „בה צבעי הרשת" – מגזין יומי
12.10 „אלף־אלף בית־ביתי" – עם אהוד מנור
13.00 „בוקרי היום"
14.06 „בת צחוקי" – הורי והמוד
15.05 „רגעי קסם"
16.05 „שירים ושעורים"
17.10 „זמן בלבהה"
17.30 „על מכבבים ואנשים"
18.06 „שעה חמישית" – מגזין לענייני היננו
18.45 „היום בספורט"
19.00 „היום הזה"
19.35 „דין ודברים" – מגזין לענייני חוק
20.05 „הלב הכיזירות"
22.05 „גינת הצאה"
23.05 „מחשבים את המכמונים"

רשת ג'

09.05 „מה כבר תשמע" – עם אבי אתגר
10.05 „רק מוסיקה"
11.05 „שעה תמימה" – עם מלאכי חזקיה
12.05 „שבעים מי ירדיו"
13.05 „רק ביחד ולא" – עם מנחם פרי
14.06 „זמזן חזרי"
15.05 „חדש, חדיש ומחודש" – עם שוש עטרי
16.05 „הגנה יומית"
18.06 „הוי הזי..." – מצעד פזמוני העבר
20.05 „לי ולדי" – שיר וברכה
21.05 „קצת אחרת" – פופ מתקדם – עם אולי מרוג
23.05 „הלילה הוא שירים"

גלי צה"ל

08.05 „בוקר טוב ישראלי" – „שעת אקי טאליה"
09.05 „אילה בוקר" – עם אלי ישראלי
10.05 „המסקת 10"
11.05 „בכון לטבשירי" – עם רפי רשף
13.05 „קשר רדיוי" – עם אברי גלעד
14.05 „רד רה יוניי"
15.05 „מגישה יומית" – עם אודלי יניב
16.05 „ארבע אחרי הצהרים" – שירים עבריים
16.54 „באותן מילותיי" – פינתו של אבשר לום קוד
17.00 „ערב טוב ישראלי"
18.05 „יומני הצנחנים" – שלושים שנה לנפילתו של סגן ירמי ברדנוב בפר עולת קלקיליה (חלב ב')
18.57 הודעות לחיילים
19.05 „פזמונים לבלבם"
20.05 „בוסם מילולי" – תבניתש אלות ותשובות למשתתרים מצה"ל
20.55 „פינה חמה ללבבי"
21.00 „מבט לחדשות"
21.30 אוניברסיטה משודרת – על תפר סת הגם במקרא. הקושי בזיהוי ני־סים. מרצה: ד"ר יאיר זקוביץ
22.05 „על הדבש ועל העוקץ"
23.05 „תוצרת הארץ" – פזמונים ישרא־לים
23.55 „שיחות המות" – עם אודי גורדון, ראש המחלקה לעלית הנוער בסוכ־נות היהודית
00.05 „ציפורי לילה" – עם גילת מואב
02.05 „לא דרגים לישון"

קול השלום

06.00 – 09.00 „בוקר חדש"
09.00 – 12.00 „איזה יום יפה"
12.00 – 13.00 „בבאמי" – שירים מזרחיים
13.00 – 15.00 „בצהרי היום"
15.00 – 17.00 „מבל הלב" – עם אייבי נתן
17.00 – 18.00 „ישן וטוב" – הי50 והי60
18.00 – 19.30 „שעת בין ערביים"
19.30 – 21.00 „התרבות הקלאסית"
21.00 – 22.00 „שעת הולגה" – רוסית
22.00 – 24.00 „רוקסיגל" – מוסיקת רוק
24.00 – 03.00 „בבר אחרי חצות"
03.00 – 06.00 „השעות הקטנות"

מזג האוויר

בארץ הטמפרטורות החזויות:

ירושלים 13 עד 26; תל-אביב 19 עד 27; נהריה 17 עד 28; באר־שבע 15 עד 28; רמת-הגולן 5 עד 28; צפת 15 עד 26; טבריה 5 עד 31; עפולה 15 עד 28; נצרת 17 עד 26; שומרון 15 עד 26; לוד 17 עד 28; עזה 20 עד 26; יריחו 19 עד 33; אילת 22 עד 34.

בחוץ לארץ מזג האוויר בערים הגדולות בעולם:

אוסלו 5 עד 6 מעונן; אמסטרדם 5 עד 13 גשום; אתונה 14 עד 25 מעונן; בריסל 5 עד 15 בהיר; בואנוס-איירס 15 עד 25 בהיר; וינה 3 עד 10 בהיר; ז'נבה 6 עד 13 גשום; יוהנסבורג 12 עד 23 מעונן; לונדון 7 עד 14 בהיר; לוס־אנג'לס 18 עד 33 בהיר; ליסבון 16 עד 21 בהיר; מדריד 8 עד 18 בהיר; ניו־יורק 10 עד 14 מעונן; פריס 7 עד 12 מעונן; קהיר 17 עד 31 בהיר; קופנהאגן 8 עד 9 גשום; רומא 9 עד 18 מעונן.

מעריב

תל־אביב: מערכת, הנהלה, מודעות, דפוס: „בית מעריב", רח' קרליבך 2 (מיקוד 61 200), ת.ד. 20010 טלפון 439111.

ירושלים: המערכת – רח' הלל 14 (מיקוד 94 581) טלפון 221151. הפצה ומודעות: רח' הלל 16, טלפון 231769. מרכז הפצה: טלפון 521159.

חיפה: רח' הנביאים 29 (מיקוד 33 104), טל. 674674. הפצה ומודעות: רח' הנביאים 32, טל. 673254.

באר־שבע: רח' קק"ל 90, המערכת: 37553, 74973, מודעות ושיווק: 74850, 31772.

בתי קולנוע

תל־אביב–יפו

בימי חול: 4.30, 7.15, 9.30

אלנבי: 5, 7.15, 9.30 – צביטה בלב
אסתר: 5, 7.30, 9.40 – הפיראטים
בית לסין: 11.15 בלילה – שגעון של לילה
בן־יהודה: 5, 7.15, 9.30 – אהבה בשוקים
גורדון: 4.30, 7, 9.30 – שתי אנגליות
גת: 6.15, 9.15 הצבע ארגמן
דיזנגוף 1: 11, 1.30, 4.45, 7.15, 9.40 – מנה ליוה
דיזנגוף 2: 11, 1.30, 4.45, 5, 7.15, 9.40 – נשיקת אשת העכביש
דיזנגוף 3: 11, 1.30, 4.45, 7.15, 9.40 – 3 רווקים ותינוק
דקל: 7.15, 9.30 – צרות גדולות בצ'יינה טאון
דרייב־אין: 5.45, 7.45, 9.45 – הטוב הרע והלא נורא; חצות – סרט סקס
הוד: 5, 7.15, 9.30 – נסיעה נעימה
הסינמטק הישראלי: 7 – פימפרנל סמית, 9.45 – שערי התופש
חן 1: 4.25, 7, 9.45 – שובו של הנוסע השמיני
חן 2: 5, 7.25, 9.45 – ג'ושוע אתמול היום
חן 3: 5, 7.40, 9.55 – הרומן של אתמול בלילה
חן 4: 11, 2, 5, 7.40, 9.50 – דונה פלור נשואה לשניים
חן 5: 5 – בעקבות החרב הקסומה; 11, 2, 7.40, 9.50 – היחפן מבברלי הילס
לב 1: 2, 5, 7.40, 9.40 – יפה בוורוד
לב 2: 2, 5, 7.30, 9.30 – בעקבות הכרך
לב 3: 2, 5, 7.30, 9.30 – מלכת הכיתה
לב 4: 2, 4.45, 7.15, 9.30 – טנגוס
לב יפו העתיקה (התחויה הישראלית): 10 בלילה – אדוני השופטת
לימור החדש: ירח דבש מכושף
מוזיאון: סרטו של קלוד לנצמן – שואה
מקסים: רעם הג'ינג'ה
סינמה 1: 5, 7.15, 9.30 – תעלול קטלני
סינמה 2: 5, 7.15, 9.30 – הג'יגולו האמריקני
סיוון (אלנבי לשעבר): 5, 7.15, 9.30 – קוקה קולה קיד
פאר: 5, 7.30, 9.30 – שתי אצבעות מצידון
פריז: 12, 2, 4, 7.15, 9.30 – עוברת אורח
צפון: 4.30, 7, 9.30 – זכרונות אהבה מפירנצה
צליל (יפו): 10, 11.45, 1.30 – ראשי+ סרט סקס; 5.30, 8 – מהאן (סרט הודי)
שחף: 4.30, 7, 9.30 – אותלו
תבלת: החברים של אלכס
תל־אביב: 5, 7.15, 9.30 – הטוב הרע והלא נורא
תמוז המחודש: 7.15, 9.30 – כולם נפלו על הראש

בת־ים

אורנים: 4.30, 7.15, 9.30 – נסיעה נעימה
עצמאות: 5, 7.15, 9.30 – הטוב הרע והלא נורא

חולון

בשעות: 5, 7.15, 9.30

ארמון: 4.30 – תקלה מופלאה; 7.45, 9.30 – שתי אצבעות מצידון
מגדל: 6, 9 – הצבע ארגמן
מתנ"ס קרית־שרת: 4 – האינדיאני האמריקני; 7.15, 9.30 – רק בין חברים
סביוני: אהבה בשוקים
רינה: הטוב הרע והלא נורא

רמת־גן/גבעתיים

בשעות: 7.15, 9.30

אלמוגים: 4, 6.45, 9.30 – שובו של הנוסע השמיני
אורדע: 4.30, 7.15, 9.45 – שתי אצבעות מצידון
ארמון: 5, 7.30, 9.45 – צרות גדולות בצ'יינה טאון
הדר: 5, 7.15, 9.30 – צביטה בלב
לילי: מלכת הכיתה
מוקס כמור המכבייה: 7, 9.30 – הכבוד של פריצי
רבגן 1: 5 – בעקבות החרב הקסומה; 7.20, 9.50 – היחפן מבברלי הילס
רבגן 2: 5, 7.20, 9.40 – הרומן של אתמול בלילה
רבגן 3: 5, 7.30, 9.40 – כתום הגוף
רבגן 4: 6.15, 9.15 – הצבע ארגמן
שבים: אהבה בשוקים

פתח־תקוה

בשעות: 5, 7.15, 9.30

היכל 1: צביטה בלב
היכל 2: אהבה בשוקים
היכל 3: הטוב הרע והלא נורא
שלום: שתי אצבעות מצידון

הרצליה

דוד: 4.30, 7.15, 9.30 – הטוב הרע והלא נורא
היכל: 5, 7.15, 9.30 – צביטה בלב
מלון מגדל דניאל – אודיטוריום: 7.15, 9.30 – יומנו של צב
תפארת: 7.15 – זאב צעיר; 9.15 – סיפורה של אגנס

רמת־השרון

כוכב: 7 – קיקו; 9.15 – הגשר על נהר קוואי

רעננה

אורות: 4.30 – הסיפור שלא נגמר; 7.15, 9.30 – 9½ שבועות של שכרון חושים

כפר־סבא

עמל: 4.45 – קרטה קיד 2; 7, 9.15 – שתי אצבעות מצידון
חן: 7, 9.15 – תעלול קטלני

אשקלון

7.30, 9.30

אסתר: 3 רווקים ותינוק
מאור: 7.30, 9.30 – שתי אצבעות מצידון
רחל: קרטה קיד 2

ירושלים

בשעות: 4.30, 7.00, 9.00

אריסון: אהבה בשוקים
אורגיל: 4.30, 7, 9.15 – ג'ושוע אתמול היום
אור 1: 4.30, 7, 9 – צרות צרורות בצ'יינה טאון
אור 2: 4.30, 7, 9 – ארבעת המקצוענים בשליחות הקוברה
אורנע: כולם נפלו על הראש
בית אגרון: 4 – בית ספר לשוטרים מתקדמים; 5.45 – סודי ביותר; 7.30 – התפוח המכביה; 10 – פרנקלשטיין הצעיר; חצות – 9½ שבועות של שכרון חושים
בנייני האומה: 7, 9.15 – אותלו
הבירה: 4.30, 7.15, 9.15 – שתי אצבעות מצידון
כפיר: צביטה בלב
מיטשל: 7, 9.15 – זכרונות אהבה מפירנצה
סמדר: 7, 9.30 – נשיקת אשת העכביש
סינמטק 1: 7 – נגדה; 9 – ערב לזכרה של עליזה שגריר
סינמטק 2: 7 – הקבינט של ד"ר קליגרי; 9 – בארגא סנזה + קודין
עדן: הטוב הרע והלא נורא
רון: 4.30, 7, 9 – ירח דבש מכושף

חיפה

בשעות: 4.30, 7, 9.15

אורה: זכרונות אהבה מפירנצה
אורלי: 6.45, 9.15 – אותלו
אמפי: הטוב הרע והלא נורא
ארמון: 4, 6.30, 9.15 – שובו של הנוסע השמיני
חן: 4.30, 6.45, 9.15 – הפיראטים
סינמטק: 9 בבוקר 2.15 – שואה חלק א'; 7 – נישואין ללא מכבש; 9.30 – מעיין הבתולים
עצמון 1: תקלה מופלאה
עצמון 2: מנה ליוה
פאר: צרות גדולות בצ'יינה טאון
קריאור המחודש: 6 – שואה חלק א'
רבינת 1: 4.30 – בעקבות החרב הקסומה; 6.45, 9.15 – ג'ושוע אתמול היום
רבינת 2: 4.30, 7.15, 9.15 – בעקבות הכרך
רון: 4, 6.45, 9 – צביטה בלב
שבים: 7, 9.15 – שתי אצבעות מצידון

נוה־שאנן

עממי: 6, 9 – הצבע ארגמן

קרית־חיים

בית העם: 9.15 – תעלול קטלני
היובל: 5 – נילס הולגרסן; 7 – יפה בוורוד

קרית־ביאליק

סביון: 7, 9.15 – חופשה מטורפת באירופה
ספיר: 7, 9.15 – שתי אצבעות מצידון

קריתים

ניצן: 11 – נילס הולגרסן; 5, 7 – באוריה

קרית מוצקין

אורות: 6.45, 9.15 – אותלו

קרית־טבעון

יובל אורה: 8.30 – רכבת אל המופש

קרית שמונה

שניר: 6.15, 9 – בשם כל בני הבית

נהריה

הוד: 7, 9.15 – התיך התיך
רון: 6.45, 9.15 – הצבע ארגמן

עפולה

היכל התרבות: 8.30 – משימה
מופתרון: 8.30 – פסיכו 3

חדרה

בשעות: 7, 9.15

חדרה: התיך התיך
חוף: היחפן מבברלי הילס

נתניה

אסתר: 5, 7, 9.15 – הטוב הרע והלא נורא
סטודיו: 5 – אגדות הדרקון מאגם האש; 7, 9.30 – מסע עסקים של אבא
שרון: 5 – מהדורים באהבה; 7, 9.15 – מנה ליוה

לוד

בשעות: 7.15, 9.15

אורלי: הפגיעה
נוה זית: קרטה קיד 2

רמלה

אורן: 5, 7.30, 9.30 – קרטה קיד 2
היכל התרבות: 9 – מערי"ך אלמוני

ראשון לציון

בשעות: 7, 9.15

נעמן: בית ספר לשוטרים מתקדמים
ראשון: קרטה קיד 2

רחובות

בשעות: 7.15, 9.15

הוד: 5 – יפה בוורוד
חן: 4.30 – תקלה מופלאה; 7.15, 9.15 – היחפן מבברלי הילס
בית העם: שתי אצבעות מצידון

קרית־מלאכי

צמרת: 7.30 – רכבת אל המופש

באר־שבע

אורות: 7, 9.15 – תעלול קטלני
חן: 4.30, 7.30, 9.30 – צביטה בלב

טבריה

בשעות: 7, 9.15

אביב: מרוץ מטורף אל החוף 2
גיל: הבו האיש השלג

אשדוד

בשעות: 7.15, 9.30

אסתר: מחסל ושמו ניגנ'ה
אשדוד: היחפן מבברלי הילס

נצרת

מתנ"ס: 6 – השגעון הגדול

שקיעת החמה: 16.58
זריחתה מחר: 05.48
פרק יומי: יהושע ג'–ד'
משנה יומית: נגעים י"א, י"א–י"ב
דף יומי: ב"ק ל"ה
הלכה יומית: שו"ע או"ח ר"ל, כ"ד
פרשת השבוע: בראשית

בתי מרקחת

ירושלים: „הר נוף" – שאולזון 81 – 532115.
תל־אביב: „קופ"ח כללית" – אמסטרדם 7 – 225142.
„ויזה" – אצ"ל 52 של התקוה – 378403.
חיפה הוקריות: „בת שאנן" – התיכון 37 – 235530. „ג'ב הקריה" – שד' בן־גוריון 73 ק. מוצקין – 737477.
חולון – בת־ים: „גני בת־ים" – הנביאים 3 – 585671.
„אודורך" – הופיין 52 חולון – 889153.
רמת־גן והסביבה: „השרון" – שד' ירושלים 23 ר"ג – 742046.
באר־שבע: „מריקסטור" – ששת הימים 47.
נתניה: „קופ"ח כללית" – ברודצקי 31 – 91123.
פתח־תקוה: „קופ"ח כללית" – חיים עוזר – 905271.

רכבת

מירושלים
● לבני־ברק ולחיפה 16.00

מתל־אביב
● לירושלים מבני־ברק 8.18
● לחיפה 6.00, 7.00, 8.00*, 9.00, 10.30*, 12.00, 13.00*, 14.00, 15.00*, 16.00, 17.00, 18.30, 20.00
● לנהריה 6.00, 8.00, 12.00, 14.00, 16.00

מחיפה בת־גלים
● לתל־אביב 6.00, 6.30, 7.30*, 8.30, 10.00, 11.30, 12.30*, 13.30, 14.30, 15.30*, 16.30, 17.30, 19.30
● לירושלים 7.00
(היציאה מחיפה מרכז כ־10 דקות קודם)
● לנהריה 7.30, 9.03, 13.16, 15.11, 17.11

מנהריה
● לחיפה ולתל־אביב 6.30, 9.05, 10.40, 14.35 (עד חיפה), 16.33, 18.38
* רכבת ישירה

מרכזי מידע „אגד": 03-432777; 04-549121, 02-528231/2

מטוסים

מודיעי הטיסה והחזרה תקלים: 03-381111
מודיעין נמל התעופה 03-9712484

עזרה נפשית

מרכז סיוע לקורבנות אונס טל' 02-245554, 03-234819, 04-382611, 052-32432.

המכון הירושלמי לבעיות סמים והתרופות, דרך בית לחם 14 – טל' 663828, 663902

תחנת יעוץ לנוער, אליסב ימים א'–ה' 17–22 (טיפול חינם), טל' 462076, 463587.

נעמת – מרכז לטיפול בבעיות אלימות במשפחה, ימים א'–ה' 9–18, טל' 03-231675, 03-235922.

ערן (עזרה ראשונה נפשית) תל־אביב: 261111 (לילדים ונוער: 261113) ירושלים: 02-227171 חיפה: 04-672222/3 נתניה: 053-35316 באר־שבע: 057-418111

קו פתוח לקשיש – 24 שעות טל' 02-690685

ויצ"ו – לעזרתך בהגנה על זכויותיך – לשכת יעוץ בענייני משפחה וסעד משפטי – טל' 03-257321

„דלת פתוחה" – מרכז מידע ויעוץ לצעירים.
ת"א: בוגרשוב 66, טל' 281228/9.
חיפה: רח' הספורט 14 טל' 04-381520.
נתניה: רח' מקדונלד 7 טל' 053-44964/5

„יד בידי" – ארגון הקשבת לנוער, לילד ולהורים – 24 שעות – טל' 03-226027; חיפה: מ־11 עד 8 בערב – טל' 04-229488

„קו פתוח" לילדים ונוער – 24 שעות ביממה – טל' 03-221680

ריפוי שיניים

מרפאת שינים לעזרה ראשונה, בר־כוכבא 49 ת"א, כל יום – מ־9 בערב עד חצות. בסופי שבוע – 24 שעות ברציפות. טל' 284649.
בחיפה: הגפן 26, קג', כל יום מ־8–11 בערב. טל' 523566.

קבלת מודעות ל„מעריב" – 24 שעות ביממה – „דוחף" דיזנגוף 118, טל' 239852.

שרותי חירום

המקום	●■	מד"א מלפון חירום 101	מכבי-אש מלפון חירום 102	משטרה מלפון חירום 100
אופקים	■	057-923033	057-923022	057-923444
אור-יהודה	●	03-344442	03-781133	03-343111
אזור		03-803133	03-802222	03-855173
אילת	■	059-72333	059-72022	059-72444
אשדוד		055-51333	055-23333	055-23444
אשכול	■	057-82720	051-22222	051-34222
אשקלון	■	051-494111	051-22222	051-34222
באר-שבע	■	057-74767	057-79691	057-37444
בית-שאן	■●	065-87223	065-88222	065-87444
בית-שמש	■	02-911288	02-911088	02-911444
בני-ברק	●	03-781111	03-781133	03-703588
בת-ים	●	03-551111	03-802222	03-5514444
גבעתיים	●	03-781111	03-313333	03-324144
גבעת שמואל	●	03-344442	03-781133	03-343111
דימונה	■	057-59333	057-52222	057-59444
הרצליה	■●	052-541333	052-551222	052-555555
זכרון יעקב	■	063-22333	063-99045	063-90444
חדרה	■●	063-22333	063-22222	063-31444
חולון	■●	03-803133	03-802222	03-855173
חיפה	■●	04-512233	04-643222	04-664444
חצור גלילית	■	069-36333	069-37222	069-37744
טבריה	■●	067-90111	067-96222	067-92444
יבנה	■●	08-451333	08-451222	08-439180
יפו	■●	03-460111	03-222222	03-838181
יקנעם	■●	04-931401	04-994533	04-993044
ירוחם	■	057-80133	057-52222	057-80144
ירושלים	■●	02-523133	02-661111	02-244444
כפר סבא	■●	052-33222	052-33223	052-24443
כרמיאל	■●	04-988555	04-912222	04-985444
לוד	■	08-221022	08-229222	08-225222
מגדל העמק	■●	065-40062	065-40022	065-40444
מעלות	■●	04-979333	04-979637	04-979444
מצפה רמון		057-88333	057-88569	057-88444
נהריה	■●	04-823333	04-922222	04-920344
נוה זהר		057-957222	057-84211	057-84112
נצרת עילית	■●	065-73333	065-55222	065-71444
נתיבות	■	057-941033	057-943333	057-941144
נתניה	■●	053-23333	053-22222	053-30144
עכו	■●	04-912333	04-912222	04-919811
עפולה	■●	065-93334	065-92222	065-94444
ערד		057-957222	057-950222	057-957044
פתח-תקוה	■●	03-9231111	03-9222222	03-914444
צפת	●	069-30333	069-30222	069-72444
קצרין		069-61333	069-61222	069-61444
קרית אונו	■●	03-344442	03-781133	03-843111
קרית גת	■	051-881333	051-81222	051-81144
קרית טבעון	●	04-931401	04-643222	04-931444
קרית מוצקין		04-721817	04-643227	04-740244
קרית מלאכי	■	055-82333	055-81222	055-81666
קרית שמונה	■●	069-44334	069-42222	069-43444
ראשון לציון	■	03-942333	03-942222	03-995555
ראש פינה	■●	067-363353	067-37222	067-37744
רחובות	■●	08-451333	08-461222	08-487444
רמלה	■	08-221022	08-229222	08-229444
רמת-גן	●	03-781111	03-742222	03-7544444
רמת השרון	●	052-541333	052-551222	03-496444
רעננה	■●	052-33222	052-551222	052-451666
שדרות	■	051-97074	051-97777	051-97044
תל-אביב	■●	03-460111	03-462222-3	03-627222

● במקום יש ניידת טיפול נמרץ של מגן דוד אדום.
■ קיים טלפון חירום 101.

להיטים לוהטים
מקסימום 10
הופיעו הופיעו הופיעו

ירד ב־35 אחוז מספר המכוניות שתוקנו במוסכים

המיסוי על חלפים לרכב מייקר משמעותית את תיקוני הרכב ומרתיע בעלי רכב רבים לתקן את ריכבם מיד כאשר הם מגלים ליקוי ברכב

מאת מרדכי אלקן

המיסוי על חלפים לרכב מייקר משמעותית את תיקוני הרכב ומרתיע בעלי רכב רבים לתקן את ריכבם מיד כאשר הם מגלים ליקוי ברכב. הם דוחים ככל האפשר את הכנסת הרכב לתיקון במוסך. כתוצאה מכך חלה ירידה של 35 אחוז במספר כלי הרכב שתוקנו במוסכים ב־18 החודשים האחרונים.

בגלל הירידה התלולה במספר כלי הרכב המובאים לתיקון במוסכים, קיים חשש שגדל לאחרונה משמעותית מספר כלי הרכב בעלי ליקוי בטיחותי הנעים בכבישי הארץ.

על כך מסרו אתמול נציגי מינהל הבטיחות במשרד התחבורה ובעלי איגוד המוסכים, בפגישה עם כתבי תחבורה בתל־אביב, לרגל מיבצע „הכן ריכבך לחורף" השנתי, שנפתח אתמול על ידי איגוד המוסכים, בשיתוף משטרת ישראל ומינהל הבטיחות בדרכים שליד משרד התחבורה.

המיבצע ימשך ששה שבועות ויטלו בו חלק 1,500 מוסכים מורשים ברחבי הארץ. מחיר בדיקת תקינות הרכב, הכוללת בדיקה מכנית וחשמלית, יהיה 3 ש"ח בלבד במסגרת המיבצע המיוחד, בעוד שהמחיר הרגיל לבדיקה מורכבת זו הוא 22 ש"ח. כמו כן יהנו מהנחה של 15 אחוז ממחיר תיקון הרכב, אולם הנחה זו מתייחסתלשכר העבודה בלבד (ולא לרכישת חלפים).

ראש מינהל הבטיחות בדרכים שליד משרד התחבורה, איתן בן־יהושע, ציין בחומרה את העובדה, שעד כה לא הצליח מינהל הבטיחות בדרכים, שהוא עומד בראשו, לגרום לכך שיוזל המיסוי אפילו על מערכות בטיחותיות מובהקות ברכב, כגון הגה, בלמים וצמיגים.

יושב ראש איגוד בעלי המוסכים, אריה מטוס, ומזכיר האיגוד, צבי פיק, מסרו שהולך וגדל מספר בעלי משאיות ומוניות בישראל המעדיפים לתקן את ריכבם במוסכים ערביים ביש"ע, בגלל המחירים הנמוכים יחסית שגובים במוסכים שם. לדברי מטוס ופיק, ברוב כלי הרכב הישראלים שבהם בוצעו תיקוני מנוע במוסכים ערביים ביש"ע, התיקון לא היה מושלם ובעלי הרכב נאלצו אחרי כן להכניס את הרכב לתיקון חוזר במוסכים ישראליים.

„וקנית בו יומם ולילה"

היפרכל־איילון יהיה פתוח 24 שעות ביממה

מאת מיכל הולצמן

סניף היפרכל בקניון איילון הצפון, החל מיום ד' הקרוב, לחנות הראשונה בישראל שתישאר פתוחה 24 שעות ביממה.

סניף זה, בו רבה במיוחד תנועת הקונים בשעות הערב, בשל מיקומו במרכז קניות ובידור, יהוה נסיון ראשון לפתיחה רציפה של חנות מזון וכדאיותו הכלכלית של צעד זה תיבחן על ידי הרשת, במטרה לבדוק אפשרות הרחבת שירות זה.

בשלב ראשון תהיה החנות פתוחה ברציפות רק בימים רביעי וחמישי, שהם ימי הביקוש העיקריים לקראת סוף השבוע. מרדכי קריינר, סמנכ"ל הרשת, אמר כי ההנהלה תעקוב אחרי השינויים ובשלב ראשון לא נשקלת כלל פתיחת סניפים נוספים בשעות אלה. עד כה היה סניף הקניון פתוח עד חצות מדי יום.

מרבית סניפי הסופרמרקטים נסגרים מדי ערב בשעה שבע ובשנה האחרונה נעשה נסיון להארכת שעות הפתיחה עד 10 בערב, בימי סוף השבוע, במספר סניפים שכונתיים. סניף „היפר היפר" של רשת קו־אופ ביד אליהו פתוח מדי יום עד חצות.

מורי גולדמן רוצה לחזור להשקעות בתעשיה בארץ

מאת דוד ליפקין

איש העסקים היהודי־קנדי, מורי גולדמן, רוצה לחזור לפעילות בתעשיה הישראלית. הוא מחפש השקעות מעניינות בכמה ענפי תעשיה.

גולדמן היה בעל מפעלי הבירה עד שמכר אותם, כאשר הקונה הסופי היה משה בורנשטיין, בעל תשלובת טמפו. המכירה בוצעה ע"י גולדמן בעקבות אכזבתו מהמדיניות הממשלתית שעודדה הקמת מפעל בירה מתחרה. הוא לא הצליח לשכנע את שר התעשיה המסחר, אריאל שרון, להקפיא את הבטחת הסיוע לבורנשטיין.

אולם גולדמן ביקר באחרונה בארץ והתעניין באפשרויות השקעה בתעשיה. הוא רוצה למצוא מפעלים היכולים לייצא ידע, כדי להקים שלוחות תעשייתיות בצפון אמריקה. גולדמן הדגיש, כי הוא רוצה להבטיח להשקעתו במפעל את האפשרות שיהיה לו גב בחו"ל ושלא יהיה תלוי בשוק המקומי בלבד.

היום דיון כלכלי ראשון בדרג בכיר בראשות שמיר

מאת שרגא מקל

הצורך לקצץ בתקציב המדינה, בעיית תשלום תוספת יוקר במשכורת נובמבר בשיעור של 5% עד 5.5%, שאלת חידוש הצמיחה ובעיות כלכליות אחרות שעל הפרק יועלו היום בדיון כלכלי ראשון בדרג בכיר שמכנס ראש הממשלה, יצחק שמיר.

בדיון ישתתפו שר האוצר, משה נסים, נגיד בנק ישראל, פרופ' מיכאל ברונו, היועץ הכלכלי של ראש הממשלה, עמוס רובין ופקידים בכירים.

נסים וברונו עומדים לדווח לשמיר על ההתפתחויות הכלכליות ומצפים לתמיכה של ראש הממשלה בתכניות לקיצוץ תקציב המדינה.

ההערכה במשרד האוצר היא, כי חלק מהחלטות הממשלה על קיצוצים בתקציב המדינה, בעיקר בבטחון ובחינוך, לא יתבצעו וכתוצאה מכך צפוייה עליה בגרעון בתקציב. כלכלני האוצר צופים, כי גם בשנת התקציב הקרובה יהיה צורך בביצוע קיצוצים בהוצאות הממשלה, בעיקר אם יש כוונה להוריד את נטל המס או לבצע רפורמה בשוק ההון.

בינואר־ספטמבר 1986:

ירידה של כ־50% ברווחי „הבינלאומי הראשון"

ירידה של כ־50.8 אחוז היתה ברווח של הבנק הבינלאומי הראשון בתשעת החודשים הראשונים של 1986, בהשוואה לתקופה המקבילה אשתקד. הרווח הנקי הסתכם השנה בכ־8.4 מיליון ד', לעומת רווח של כ־17 מיליון ד' בשנה שעברה.

גם הבנק הבינלאומי נפגע מהירידה במירווחים הפיננסיים והשחיקה בעמלות הבנקאיות. הוא אף ביצע הפרשות עבור חובות מסופקים. בנוסף יש לבנק יתרת תשלומים מעבר לחבות המס של הבנק בסכום של 20 מיליון ש"ח. עם זאת, התשואה נטו על ההון העצמי היתהבשיעור שנתי של 7.1 אחוזים.

סך המאזן של הבנק הבינלאומי לסוף ספטמבר הסתכם ב־2.67 מיליארד דולר, לעומת 2.53 מיליארד דולר בסוף השנה שעברה. פיקדונות הציבור גדלו מ־1.49 מיליארד ד' בסוף 1985 ל־1.61 מיליארד, בעוד שהיקף ההלוואות לציבור עלה מ־1.35 מיליארד ד' בסוף 1985 ל־1.66 מיליארד בסוף ספטמבר.

הרווח למניה מפעולות רגילות בחישוב שנתי היה בסוף ספטמבר 345%, לעומת רווח של 741% בתקופה המקבילה אשתקד.

הבנק יחלק דיווידנד ביניים במזומן בשיעור של 55 אחוז, בנוסף לדיווידנד בשיעור של 30 אחוז שחולק ב־25 בספטמבר.

• חיים נדיבי

חיים נדיבי נבחר יו"ר דירקטוריון בנק המזרחי

מאת סופר „מעריב"

חיים נדיבי נבחר אמש מחדש כיו"ר מועצת המנהלים של בנק המזרחי. הבחירה היתה ללא התנגדות.

בפעילות מאחורי הקלעים רצה מנכ"ל בנק המזרחי, משה מן, בבחירת פרופ' י. אקשטיין מאוניברסיטת בר־אילן כיו"ר דירקטוריון הבנק. אבל בלחץ המפד"ל סוכם לבסוף על בחירתו של נדיבי. מהבנק נמסר, כי הבחירה היתה ללא הגבלת זמן, בניגוד למה שהוצע לפני כמה שבועות.

הבנקים המרכזיים בעולם ישתפו פעולה בהגברת הפיקוח

מאת סופר „מעריב"

הבנקים המרכזיים בעולם ישתפו פעולה בהגברת הפיקוח על הבנקים. סיכום בענין זה נתקבל בכנס עולמי של מפקחי בנקים, שהתקיים בשבוע שעבר באמסטרדם.

מטעם ישראל השתתפה בכנס המפקחת על הבנקים, הגברת גליה מאור. הכנס, הנערך אחת לשנתיים והמאורגן על ידי הבנק המרכזי של הולנד, משמש הזדמנות למיפגשים אישיים של מפקחי בנקים מרחבי העולם ומשתתפים בו נציגים של יותר מתשעים מדינות.

כדי לאפשר לכונס להמשיך בפעולותיו:

פועלי פרי־זה בחדרה ממתנים את צעדיהם

מאת אהוד רבינוביץ

לאחר ויכוחים סוערים החליטו הפועלים המתבצרים במפעל פרי־זה בחדרה לנקוט בצעדים מתונים ולאפשר לכונס להמשיך ולבדוק את מצב המפעל, על מנת להגיע להחלטה על גורלו בהקדם.

החלטה ברוח זו הושגה, לאחר שאתמול נפגש כונס הנכסים, עורך הדין ליפא מאיר, המנהל בפועל את המפעל, עם נציגי ועד הפועלים.

במהלך הפגישה אמר הכונס, כי הוא פועל מתוך מגמה למכור את המפעל, תוך שמירה על זכויות כל הפועלים. הכונס הדגיש, כי הגיעו לידיו מספר הצעות רציניות לרכישת המפעל, אך סירב לפרט את מקורן וטיבן. בתום הפגישה עם הכונס הודה ועד הפועלים לבטל שתי הפגנות שהיו אמורות להתקיים היום ולמנות חמישה מקרב פועלי המפעל, שיעזרו לכונס לפי דרישתו.

נודע כי ראשי ההסתדרות החליטו לברר אפשרות לרכישת המפעל באמצעות קונצרן כור, בשיתוף פעולה עם מפעל יכין חק"ל, אולם בשל היעדרו של מנכ"ל יכין מהארץ טרם התקבלה החלטה על התחלת המגעים עם הכונס בנושא.

„זמן ההמתנה למתקן המקרר – לכל היותר 4 שעות"

מאת מיכל הולצמן

צו שעליו חתם אתמול שר התעשיה והמסחר, אריאל שרון, דורש מנותן שירות למקרר להודיע ללקוח על יום בואו המדוייק וכן על תחום השעות בו יבקר, עד 12 בצהריים או אחרי 12.

„בכל מקרה – אומר הצו – לא יעלה זמן ההמתנה על ארבע שעות". שוקלים הרחבתו גם על מוצרים חשמליים נוספים.

בזק החברה הישראלית לתקשורת בע"מ

לידיעת תושבי הקריות, עוברים לסניף חדש

ב-29.10.86 יסגר משרד העסקים של בזק בבנין השק"ם בחיפה

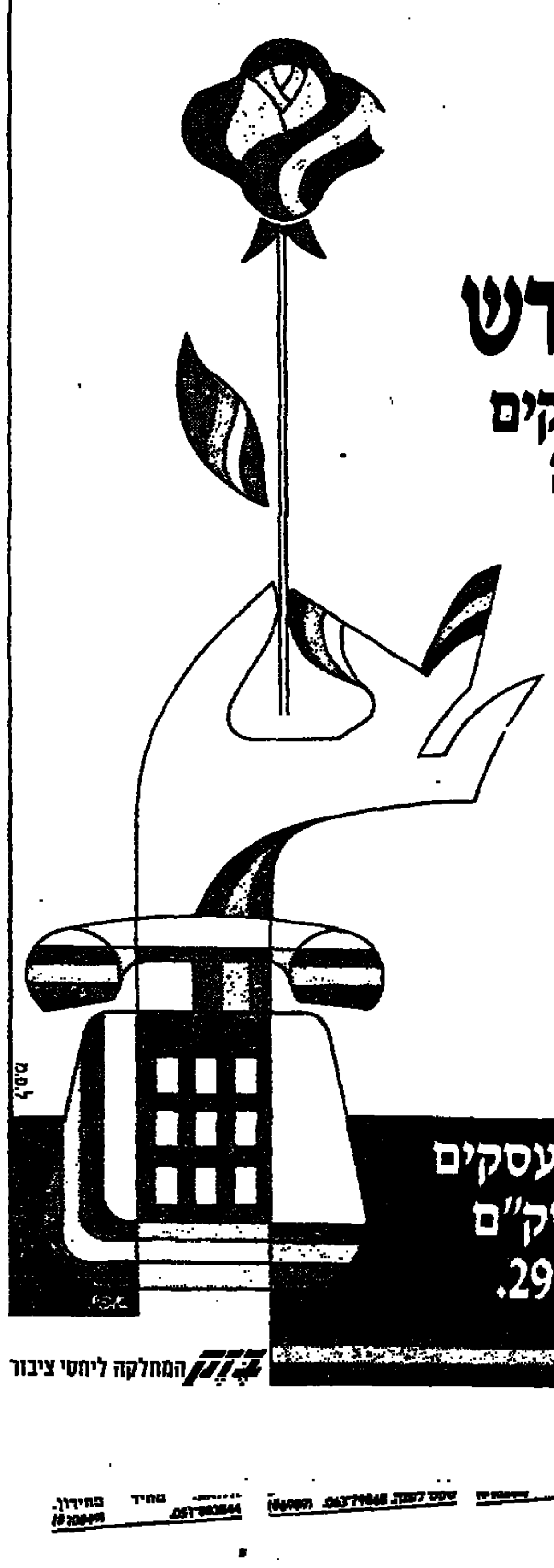

במגמה לשפר את שירותי חברת בזק
לתושבי הקריות, אזורי טבעון,
יקנעם, כפר חסידים ושפרעם

יפתח ביום ראשון 2.11.86
משרד עסקים חדש של בזק בקריות

כתובתנו החדשה: קרית ביאליק, רח' ויצמן 27
טלפון: 04-745311
מיקוד: 27100
מועדי קבלת הקהל:
בשעות הבוקר: בימים א', ב', ג', ד', ו' 8.30 - 12.30
(ביום ה' אין קבלת קהל בשעות הבוקר)
בשעות אחה"צ - בימים א', ה', 16.00 - 18.00

לקראת ההעברה יסגר משרד העסקים הקיים של חברת בזק בבנין השק"ם ברח' י.ל. פרץ בחיפה ב- 29.10.86.

בזק המחלקה ליחסי ציבור

בנק ישראל

חדש

הודעה על הוצאת מילווה קצר מועד

ביום 29.10.86 תונפקנה סדרות מילווה קצר מועד לפי הפירוט הבא:–

מספר הסדרה	כמות מוצעת במיליוני שקלים חדשים שווי נקוב	מועד הפדיון	ימים לפדיון
1146 א'	10	26.11.86	28
1246 ב'	40	24.12.86	56
0137 ג'	50	21.1.87	84

בקשות לרכישה של הסדרות תוגשנה באמצעות הבנקים וחברי הבורסה לניירות ערך, במחירים שיהיו נמוכים משווין הנקוב. יום המכירה הראשון בבורסה לניירות ערך יהיה יום ג' 28.10.86 (ערך יום ד' 29.10.86).

ביום המכירה הראשון בבורסה ימכור בנק ישראל את מלוא הסכום המוצע או חלק ממנו כפי שיקבע על ידו.

מהסדרות תסחרנה בבורסה לניירות ערך ביחידות של 100 שקל חדש שווי נקוב ותפדנה על ידי בנק ישראל בשווין הנקוב (100%), בתאריך הנקוב לעיל.

הנתונים המחייבים לסדרות הנ"ל פורסמו בתקנות מילווה קצר מועד (סדרות מסוג א', ב', ג'), התשמ"ד 1984 – קובץ תקנות מספר 4615.

פרטים נוספים אצל הבנקים וחברי הבורסה לניירות ערך.

האשמות נגד חברות הברוקרים גרמו זעזוע במערכת הפיננסית בלונדון

מאת עודד שורר

האשמות נגד חברות הברוקרים הגדולות בלונדון על שהקימו בחשאי קרטל בנושא העמלות ללקוחות זיעזעו בסוף השבוע שעבר את המערכת הפיננסית בבירת אנגליה, המתכוננת היום למהפך גדול בפעילותה, המכונה „המפץ הגדול".

הבורסה לניירות ערך בלונדון מתחילה לפעול היום במסגרת חדשה ומהפכנית, המאפשרת כניסה של גופים וחברות זרות למסחר ותחרות חופשית ומשנה לחלוטין את מיבנה הפעילות המסורתי בה.

הרפורמות במיבנה הבורסה בלונדון, שהיוותה עד עתה מועדון סגור להכשת אלפים חבריה, נועדו לפתוח אותה לגורמים זרים, במטרה לחזק את מעמדה של לונדון כמרכז פיננסי בינלאומי.

המהפך הגדול מתבטא בכמה תחומים:

● ביטול ההגבלות על חברות בבורסה לניירות ערך בלונדון ופתיחותה כפני חברות זרות, שיכלו לקנות „מושב" בבורסה בלונדון. זה יהיה שלב ראשון בהקמתה של בורסה אחרת, בה יהיה ה„מושב" שייך לחברות ולא לפרטים. חברי הבורסה יפוצו על מושבם במשך השנים הבאות כשייצאו לגימלאות.

● ביטול ההגבלות שמנעו בעלות של בנקים מסחריים ובנקים להלוואה וחיסכון על חברות ברוקרים (בניגוד לתהליך ההולך ומסתמן בישראל). שינוי זה הביא לגל של רכישות ומיזוגים בלונדון, כאשר בנקים זרים ומקומיים חברו עם חברות ברוקרים, כדי לקחת חלק פעיל במסחר בעתיד.

● ביטול החלוקה בין הברוקר המייצג את הלקוח לבין ה„ג'ובר", שפעל בבורסה כשלוחו של הברוקר. תוליה זו בוטלה ולמעשה יפעלו חברות הברוקרים בבורסה בלונדון במישרין כנציגי הלקוחות.

● בוטלו העמלות הקבועות ששולמו לחברות הברוקרים עד עתה בעבור פעולות בניירות ערך. מעתה נקבע כי שיעור העמלה יהיה פתוח לתחרות חופשית.

כל השינויים האלה היו מלווים במאבק מיחשוב אדיר.

סוף השבוע שעבר התאפיין בלונדון במסחר חסר צבע ודל אירועים, כשהמגמה הכללית שיקפה ירידות. אולם האשמות של גופים המנהלים קרנות נאמנות עבור בנקים גדולים וחברות ביטוח, כי חברות הברוקרים הגדולות בלונדון הגיעו להסכם חשאי לקביעת „ריצפה" לעמלות על פעולות בבורסה של 0.2 אחוזים מסך העיסקה, שילהבו את הרוחות וגרמו לזעזוע במערכת הפיננסית.

שערי מטבע חוץ ליום 26.10.86

המטבע	השינוי בשקלים	בנקנוטים – לאומי קניה	לאומי מכירה	הפועלים קניה	הפועלים מכירה	דיסקונט קניה	דיסקונט מכירה	העברות והמחאות – לאומי קניה	לאומי מכירה	הפועלים קניה	הפועלים מכירה	דיסקונט קניה	דיסקונט מכירה	שער יציג
1 דולר ארה"ב		1.45	1.52	1.45	1.52	1.45	1.52	1.4778	1.4962	1.4818	1.5002	1.4808	1.4994	1.4900
1 מרק גרמני		0.72	0.75	0.72	0.75	0.72	0.75	1.4312	0.7403	0.7307	0.7398	0.7330	0.7422	0.7372
1 לירה שטרלינג		2.05	2.15	2.06	2.16	2.06	2.16	2.0911	2.1171	2.0989	2.1251	2.0952	2.1216	2.1098
1 פרנק צרפתי		0.22	0.23	0.22	0.23	0.21	0.23	0.2232	0.2260	0.2238	0.2266	0.2234	0.2262	0.2252
100 ין יפני		0.90	0.94	0.90	0.94	0.90	0.95	0.9173	0.9287	0.9172	0.9287	0.9214	0.9330	0.9258
1 גולדן הולנדי		0.63	0.67	0.64	0.67	0.63	0.67	0.6466	0.6546	0.6485	0.6566	0.6473	0.6554	0.6524
1 פרנק שווייצרי		0.87	0.91	0.87	0.91	0.87	0.92	0.8857	0.8967	0.8883	0.8994	0.8893	0.9005	0.8933
1 כתר שוודי		0.21	0.22	0.21	0.22	0.21	0.22	0.2133	0.2160	0.2131	0.2164	0.2136	0.2163	0.2150
1 כתר נורווגי		0.20	0.21	0.20	0.21	0.19	0.21	0.1997	0.2022	0.2002	0.2027	0.1998	0.2023	0.2013
1 כתר דני		0.19	0.20	0.19	0.20	0.19	0.20	0.1941	0.1965	0.1941	0.1966	0.1943	0.1967	0.1958
1 מרק פיני		0.29	0.31	0.29	0.31	0.29	0.31	0.2995	0.3032	0.3001	0.3039	0.3003	0.3041	0.3018
1 דולר קנדי		1.04	1.09	1.05	1.10	1.04	1.10	1.0633	1.0766	1.0668	1.0801	1.0656	1.0790	1.0728
1 דולר אוסטרלי		0.88	0.97	0.91	0.98	0.92	0.98	0.9436	0.9553	0.9460	0.9578	0.9465	0.9584	0.9511
1 רנד דרא"פ		0.42	0.50	0.39	0.66	0.44	0.61	0.6510	0.6591	0.6523	0.6604	0.6530	0.6612	0.6559
10 פרנק בלגי		0.34	0.36	0.34	0.36	0.34	0.36	0.3498	0.3541	0.3536	0.3581	0.3528	0.3572	0.3549
10 שילינג אוסטרי		1.02	1.07	1.02	1.07	1.02	1.07	1.0389	1.0518	1.0413	1.0543	1.0398	1.0529	1.0473
1000 לירטה איטלקית		1.03	1.09	1.04	1.10	1.03	1.10	1.0563	1.0695	1.0590	1.0722	1.0592	1.0725	1.0655
1 דינר ירדני		4.20	4.46	4.10	4.36	4.16	4.40	—	—	—	—	—	—	4.2614
10 לי"ל לבנונית		—	—	0.29	0.31	0.20	0.40	—	—	—	—	—	—	0.3120
1 לירה מצרית		0.76	0.80	0.75	0.80	0.74	0.79	—	—	—	—	—	—	0.8046

סל: 1.4910 | דולר יציג: 1.4900 | דולר נוסעים: 1.77 | דולר שחור: 1.51–1.50

אשנב לבורסה

מעורבות בנק ישראל הגבירה הפעילות בבנקאיות; רפיון במניות החופשיות

סוחרי הבורסה התאכזבו מהרפיון שבלט במניות ★ מחזור המסחר ירד ל־6 מיליון דולר ★ הנפקות בנק ישראל בולמות התפתחות חיובית באג"ח ★ שער מניות הראל 5 עלה ב־40%

מאת יואב יצחק

התערבות בנק ישראל ביום חמישי במסחר במניות הבנקאיות שבהסדר הביאה אתמול לביקושים בסך 3.8 מיליון ש"ח לבנקאיות ולביקושים של 5 מיליון ש"ח לאגרות החוב. במניות החופשיות נרשמה מגמה מעורבת עם נטיה לירידות שערים קלות.

שחיקת המחירים שהיתה בשבוע שחלף באגרות החוב ובבנקאיות גרמה אתמול לפדיונות בסך כ־1 מיליון דולר בקרנות הסולידיות. זאת על אף המיבצעים שעורכים עתה מנהלי קרנות הפועלים. ציבור המשקיעים אינו רווה נחת מקרנות אלה ועל כן נמשכים טיפטופי הפדיונות.

שוק המניות גילה אתמול חולשה בולטת, שהפתיעה את הסוחרים. אלה ציפו לעודפי ביקוש נאים במניות כבר ביום המסחר הראשון של השבוע. הרפיון בשוק אמנם לא גרם לשבירת האווירה החיובית או לשינוי בהערכות הבסיסיות החיוביות, אולם דבר זה היווה אכזבה לסוחרי הבורסה הגדולים, שרכשו בסוף השבוע שחלף סחורה בכמויות גדולות, מתוך הערכה כי יוכלו למכור תוך עליות שערים נאות.

הרפיון בשוק בא לידי ביטוי בעיקר במניות בעלות סחירות גבוהה, המוחזקות על ידי קרנות הבנקים הגדולים. כך, לדוגמא, נרשמו היצעים בולטים למניות דלק, אורים, כלל אלקטרוניקה וכלל תעשיות. ההיצע בסך 4,294 ש"ח ע"נ שנרשם לדלק אוזן רק לאחר ירידת שער של 3%. בכלל אלקטרוניקה אוזן ההיצע רק לאחר ירידת שער של 6.5%. ברבות מהמניות הכבדות נקלטו ההיצעים ללא שינוי בשער: כך בפולגת 0.4, הסנה ואחרות.

בניגוד למגמת ההיצעים במרבית ה„כבדות", נרשמה מגמה מעורבת בקבוצת מניות. ברבות מהן היתה אתמול פעילות אקטיווית, כתוצאה מעודפי ביקוש גדולים שנוצרו, נוכח פעילות אגרסיווית מצד מנהלי קרנות וגופים שונים. מניות מירב עלו ב־10%, בתגובה לדו"חות הכספיים החיוביים שפירסמה החברה. במניות עצמאות נרשמה עליית שער של 10%, גם זאת בעקבות הודעה חיובית. מניות אלרון עלו ב־3.4%, תוך מחזור בסך 30 ש"ח ע"נ. ביקושים גדולים יחסית נרשמו למניות חיפה כימיקלים ופריקלאס.

„פיא" דוללה ממניות

העיסקה שביצעו ביום רביעי מנהלי „לאומי־פיא", במסגרתה מכרו מניות שופרסל א' בסכום של 4.8 מיליון דולר, גרמה לדילול חריף בקרנות המניות שבניהולם. בתיק הנכסים של קרנות „לאומי־פיא" היו ערב העיסקה מניות תופשיות בסכום כולל של כ־88 מיליון דולר. מכירת חלק גדול מאחזקותיהם במניות שופרסל א', תמורת 4.8 מיליון דולר, דיללה את תיק המניות שבהחזקתם בשיעור של כ־5.7%. כבר ביום חמישי הם החלו להגביר את מעורבותם, במגמה להגדיל את אחזקותיהם במניות.

גם משקיעים נוספים הגבירו את פעילותם: ביקוש בסך 2,652 ש"ח ע"נ שנרשם למניות יצהר 1, המזוהות עם „פיא", אוזן בחלקו הגדול על ידי נציג „פיא" בעליית שער של 6.4%. ביקוש גדול בסך 3,018 ש"ח ע"נ שנרשם למניות שופרסל ב', אוזן לאחר עליית שער סימלית של 5 נקודות (+0.1%). ביקוש גדול יחסית למניות „כור" אוזן רק לאחר עליית שער של 10%.

מיבצעי קרנות המניות של „בטוחה" ו„הפועלים" לא הביאו בשלב זה להתגברות הפעילות בשוק. ה„יצירות" בהן הסתכמו אתמול בכ־0.5 מיליון דולר בלבד. לדעת סוחרי הבורסה, מרבית המשקיעים המאמינים בפוטנציאל הגלום בשוק המניות, משקיעים ישירות במניות. סיטואציה זו גורמת לירידה בפעילות המוסדית ובמקביל לזאת להתרחבות הפעילות מצד המשקיעים הפרטיים. הראיה לכך הם מחזורי המסחר הגדולים במניות, המגיעים לכ־6 עד 8 מיליון דולר ליום והירידה בפעילותם של קרנות הפועלים ו„בטוחה".

עליות שערים חדות נרשמו בכל זאת במספר ניירות ערך דלי סחירות: מניות הראל 5 עלו ב־40%, לאחר שבשלושת ימי המסחר הקודמים נרשם להן „קונים בלבד". עודף הביקוש הגדול, בסך 3,901 ש"ח ע"נ, אוזן תוך מחזור קטן ביותר, שהסתכם ב־15.8 אלף דולר בלבד. נתון זה מעיד על מסחר לא תקין המתנהל בניירות ערך אלה, בידיעת מנהלי הבורסה.

ירידת שער של 7.8% נרשמה במניות „פקר פלדה", כפי הנראה בתגובה להודעת כונסי הנכסים של „דנות", שפירסמו כי קיבלו הצעה למכור את מניות פקר שבבעלות דנות (14.25%) בתמורה של 1,068 מיליון דולר. מחיר זה משקף שווי חברה של 7.5 מיליון בלבד, בעוד שווי החברה לפי מחיר מניותיה בבורסה עומד כיום על 12.4 מיליון דולר.

הודעות הבורסה

★ ארגר – הרווח הנקי למחצית השנה שהסתיימה בספטמבר 1986 הסתכם ב־1.15 מיליון ש"ח, לעומת 0.2 מיליון ש"ח בתקופה המקבילה.

★ זנלכל – ההפסד למחצית שנת הדו"ח הסתכם ב־255 אלף ש"ח.

★ עסיס – החברה מזמנת אסיפה כללית ל־14 בנובמבר, כשעל סדר היום מיזוג חברת עסיס תעשיות (חברת בת) עם „מן" ונושאים נוספים.

מחזורים במיליוני ד':

מניות חופשיות	6.14
בנקים בהסדר	1.62
איגרות חוב	2.05
מילווה קצר מועד (מק"מ)	0.47

בנקאות

בנק הפועלים מסתער על הילדים

הבנקים מצאו מיגזר נוסף להסתער עליו. בנק הפועלים החליט לאפשר לילדים מגיל 12 ומעלה לקבל כרטיס עוזן פלסטיק אישי משלהם. באמצעות כרטיס זה יוכלו לקבל נתונים על מצב חשבון החיסכון שלהם בבנק.

בני נוער מתחת לגיל 16 אינם יכולים לנהל חשבון עו"ש עצמאי בבנק. אבל בבנק הפועלים רוצים להקנות לבני הנוער הרגלי שימוש בשירותים בנקאיים ולסייע להם בניהול הסכומים בעתיד. רק מגיל 16 יכולים בני נוער לקבל כרטיס בנקט למשיכת מזומנים.

יצוא

לשכת המסחר ישראל־אמריקה מוחה על החלטת הקונגרס האמריקני להטיל „אגרת משתמשים" של 0.22%

נשיאות לשכת המסחר ישראל־אמריקה שיגרה הבוקר מחאה חריפה למשרד האוצר של ארה"ב, בעקבות החלטת הקונגרס האמריקני להטיל „אגרת משתמשים" בשיעור של 0.22 אחוז על כל סחורה שתובא לארה"ב מבחוץ, כולל על סחורות מישראל. מחאה דומה הועברה גם למשרד המסחר ולמשרד האוצר האמריקניים.

בלשכת המסחר ישראל־אמריקה מדגישים, כי צעד זה מהווה הפרה חמורה של הסכם אזור הסחר החופשי בין המדינות ומערימה מכשולים בפני פעילות הסחר התקינה בין שתי המדינות.

ראשי הלשכה מתכוונים להעלות את הנושא על סדר יומה של הוועדה המשותפת ליחסי ישראל וארה"ב, הבודקת את יישומו של ההסכם. הדיון יתקיים במהלך שבוע המסחר ישראל־אמריקה, שיתקיים בחודש הבא בתל־אביב.

כשרות

בג"צ חייב את הרבנות הראשית לתת תעודת הכשר לסלטים של מי ומי

בג"צ חייב את הרבנות הראשית לתת תעודת הכשר למפעל הסלטים של חברת מי ומי.

לראשונה בארץ התערב בית הדין הגבוה לצדק בנושא מתן הכשר והורה לרבנות הראשית להוציא תעודת כשרות למפעל הסלטים „אורלי ש."

המפעל, בבעלות חברת מי ומי, נמצא באזור התעשיה של יבנה ופעל בשנה האחרונה תחת השגחה תברואתית קפדנית ותעודת הכשר שהוציא הרב אבו חצירא מיבנה. מיוצרים בו סלטים שונים המשווקים באריזות מי ומי, שהיא בעלת רשת מסעדות וחנויות משלה וכמו כן מקרדי תצוגה מיוחדים ברשתות המזון הגדולות. הסלטים זכו להצלחה מסחרית גדולה והמפעל הגדיל מאוד את תפוקתו, לאור הביקוש העצום.

אך אז, כנראה בהתערבות גורמים מסחריים מתחרים בענף הסלטים, הופנתה תשומת לבו של הרב אבו חצירא מיבנה לעובדה שרשת מסעדות מי ומי מוכרת גם בשר לא כשר. הרב השתמש בטיעון זה, שלדבריו עשוי להטעות את צרכני הסלטים הכשרים לחשוב כאילו גם המסעדות כשרות והוא הסיר את הכשרות מהמפעל, העומד בכל דרישותיו.

חברת מי ומי נלחמה בהחלטה והגיעה עד בית המשפט העליון. בהחלטת בג"צ מיום 25 לספטמבר נדרשה מועצת הרבנות הראשית להחזיר את ההכשר למפעל. אך הרבנים כלל לא הופיעו לישיבת בית הדין ואף לא כיבדו את הוראותיו. עד היום לא הוציאו תעודת הכשר למפעל הסלטים ובמקביל הפעילו לחצים על גורמי שיווק שונים להוציא את הסלטים של מי ומי מהחנויות.

חברת מי ומי פנתה שוב לבית המשפט העליון בדרישה לאכוף על הרבנים את ההחלטה. אך ברגע האחרון ביקשה הרבנות לדחות את הדיון, שנקבע לאתמול, בטענה שמועצת הרבנות מתכנסת היום לדון בנושא.

פרקליטי חברת מי ומי דורשים מבית המשפט, באם לא תחזיר הרבנות את אישור הכשרות למפעל הסלטים, להפעיל את סמכותו להוציא צווי מאסר נגד 15 הרבנים, חברי מועצת הרבנות הראשית, על בזיון בית הדין.

מיכל הולצמן

מדדי „אנליסט"

לשערי המניות הנסחרות בבורסה לני"ע

סוג המניות	מדד 26.10	שינוי (%) יומי	שבועי	חודשי
סחירות גבוהה	132.7	+0.22	−0.81	+6.53
בינונית	192.5	−0.47	+0.05	+6.48
דלה	236.8	+0.31	+0.66	+7.16
מדד מניות כללי	154.6	+0.00	−0.38	+6.57

1. מדד 31.12.85 = 100 בכל קבוצות הסחירות.
2. הסיווג לקבוצות מבוסס על שיקלול נתונים, כגון שווי ההון המונפק והמסחר בבורסה, ונפח המסחר היומי הממוצע.
3. הקבוצות אינן כוללות מניות אשר אינן משקפות מסחר תקין.

מסחר

„אינטרנציונל מסחרי" צפוי בחודש נובמבר

„אינטרנציונל מסחרי" צפוי בחודש נובמבר.

את השקט שלאחר קניות החגים בבקסים גורמים מסחריים להפר על ידי מיבצעים מסחריים מלהיבים. כך מכינה רשת שופרסל „שבועיים אמריקה", כלבו שלום מתכנן „שבועיים בריטניה", רשת הירשוק, החוגגת עשר שנים להקמתה, מכינה מיבצע „עשור", מלון הילטון מיבצע „שבועיים איטליה" ורשת קראופ' החליטה על „סברים כחול לבן".

במסגרת ה„שבועיים" צפויים אירועים שונים, חלקם בידור ואחרים מכירות. בתנועות המזון מתבטא המיבצע ביבוא מיוחד של תוצרת מחו"ל, פתיחה חגיגית בחנות השגרירות ולשכות המסחר המתאימות וכמו כן תגיגה מוסיקלית. מלון הילטון מבטיח ארוחות, קישוטים, זמרים, ואווירה איטלקית. בתי המסחר השונים יציעו מיגוון מוצרים במזון ולא מזון, שיובאו במיוחד לאירוע, וכן שורה של „הצעות מיוחדות".

מיכל הולצמן

חברות

הדו"חות הכספיים של קבוצת רסקו לא יאושרו היום בגלל קשיי עריכה

בניגוד להודעת קבוצת רסקו, לא יאושרו היום הדו"חות הכספיים של קבוצת רסקו (רסקו, עוד וישרס), לאחר שנתגלו קשיים בעריכתם.

חברת רסקו הודיעה לבורסה ובהודעות בכלי התיקשורת, כי תקיים היום (27 באוקטובר) אסיפה כללית, בה יאושרו הדו"חות הכספיים של הקבוצה, יבחרו מנהלים וייקבע שכרם ויתקיים דיון בזכויות ההצבעה הנילוות למניות ישרס המוחזקות בידי רסקו. נודע כי המנהלים החדשים של רסקו, שקיבלו את ניהול השליטה לא מכבר מידי ניים קירש, נתקלים בקשיים בעריכת הדו"חות הכספיים של חברת עוד. מכיוון ששתי חברות אלה הן חברות בת של רסקו, נבצר ממנהלי החברה להשלים את הדו"חות הכספיים ולהביאם במועד לאישור האסיפה הכללית.

יו"ר דירקטוריון רסקו, מוטי ת'נר, אמר בתגובה, כי הכנת הדו"חות תארך עוד מספר שבועות. כינוס האסיפה הכללית נקבע לדבריו למועד זה, הואיל ומנהלי החברה העריכו קודם לכן כי הכנת הדו"חות תסתיים עד לכינוס האסיפה הכללית.

יואב יצחק

העברת מניות

בעל השליטה בגלי־זוהר העביר מניותיו לחברה בלונדון תמורת 1 ד'

אהרון הנגבורג מארצות הברית, בעל השליטה בחברת גלי־זוהר, העביר את מניותיו בחברה לידי חברה הרשומה בלונדון, תמורת 1 דולר.

המניות האלה מקנות לה 53.33% בהון ו־52.05% מזכויות ההצבעה בחברה – נמסר אתמול בהודעה של הבורסה.

בהודעה נאמר גם, כי עקב העברת השליטה בחברה ואי הבהירות לגבי זהות הרוכשים, כל פרטי העיסקה ומצבה של חברת גלי־זוהר, הפסיקה הבורסה את המסחר בניירות הערך של החברה עד להודעה חדשה.

יצויין כי העברת המניות תמורת סכום סימלי של דולר אחד נעשית במקרים שבעלי ענין מבקשים להעביר את אחזקותיהם מתוך רה אחת לרעותה או במגמה לעקוף בעיות מיסוי שונות.

חיסכון

בנק לאומי מגוון תוכניות החיסכון

בנק לאומי מגוון את אפשרויות ההשקעה בתוכנית החיסכון הצמודה למדד כוח תשואה. הבנק מוסיף שלושה מסלולי השקעה חדשים.

על פי ההסדר החדש, החוסך יוכל לבחור בעת ההפקדה את אורך תקופת החיסכון בהתאם לצרכיו. ככל שתקופת החיסכון תהיה ארוכה יותר, הריבית השנתית הצמודה תהיה גבוהה יותר. במסלול לשנתיים וחצי, למשל, יהנה החוסך מריבית שנתית צמודה למדד בשיעור של 4.75 אחוזים; במסלול לשלוש וחצי שנים תשולם ריבית בשיעור של 5 אחוזים ואילו במסלול לחמש שנים תשולם ריבית צמודה של 5.5 אחוזים.

חוסך המעוניין בתוכנית חיסכון מדדים עם הכנסה חודשית, יוכל להשקיע במסלול כזה לתקופת חיסכון של 5 שנים ויהנה מריבית חודשית צמודה למדד וקבועה בשיעור של 0.45 אחוז לחודש. זו ריבית שנתית אפקטיווית בשיעור של 5.53 אחוזים.

תיירות

80 סוכני תיירות מ־13 מדינות פותחים היום במסע „טוס ונהג"

80 סוכני תיירות מ־13 מדינות פותחים היום במסע של „טוס ונהג" בישראל.

הם יסעו במכוניות שכורות בכל רחבי הארץ ויבקרו במוקדי תיירות המציעים נופש פעיל.

דן אריקין

חברת החשמל לישראל בע"מ

אגף האספקה והאחסנה – מח' חקר שווקים ומכרזים ת.ד. 10, חיפה 31000

מכרזים

החברה מזמינה בזה הצעות לייצור/אספקה/שרות כמפורט להלן:

מס' המכרז	הנושא
13465	התקשרות שנתית לאספקת עמודי ברזל והארכות
13601	ציוד נושא להרכבת משקולות
13607	שלטי אזהרה מצופים אמאיל
13611	נעלי כבל לחיבור בלחץ לתילי נחושת
13613	כבל נחושת
13614	תיל נחושת רכה עם מעטה P.V.C.
13615	תיל נחושת
13616	כבל נחושת עם תיל נושא
13618	תיל נחושת שזורה
13620	כבל נחושת מסוכך
13621	תיל נחושת שזורה

המועד האחרון להגשת ההצעות למכרזים הנ"ל הינו 20.11.86.

לקבלת טפסי המכרז ופרטים נוספים יש לפנות החל מהיום בשעות 09:00–13:00 למח' חקר שווקים ומכרזים בתחנת הכח חיפה, או בכתב לפי המען הרשום לעיל.
להצעה יש לצרף אישור על ניהול פנקסי חשבונות ורשומות מפקיד השומה או מרואה חשבון וכן אישור שנתי לעוסק מאגף המכס. הצעה ללא אישורים בעלי תוקף לא תובא לדיון.
על ההצעות למכרזים הנ"ל להגיע עד למועדים המצויינים לעיל, שעה 13:30 למשרדנו בחיפה. אין החברה מתחייבת לקבל את ההצעה הזולה ביותר או כל הצעה שהיא.

מחר
תחנת המזל היא – חנות בן
אשדוד „גלים"
אשדוד
שעות 14.00–12.00
בינגו! זכית!

שבוע 12
★★★★★
שתי אצבעות מצידון
הסרט שכבש את המדינה בסערה
תל־אביב „פאר"
ירושלים „הבירה"
חיפה „שביט"
רמת־גן „אורדע"
כפר־סבא „עמל"
חולון „ארמון"
קרית־ביאליק „ספיר"
פתח־תקוה „שלום"
אשקלון „מאור"
רחובות „בית העם"

מוסף רכב ותחבורה

יופיע ב־24.11.86

הפעם יושם דגש על

הכן רכבך לחורף

חברות, יבואנים, מוסכים מיוחדים המעוניינים לקחת חלק יפנו ל־זאב ויזל / עפר גל „שיווק" מוספים מיוחדים ב„מעריב", טל. 041־087־333107־03

אפרודיטי או הטיול המאורגן

מאת אהרן אמיר

ספרית מעריב

הופיע חדש

להשיג בחנויות הספרים ברחבי הארץ או ישירות בחנות ספרית מעריב, דרך פתח־תקוה 2 תל־אביב, ☎ 03־332211

שערי המניות

■ בנקים מסחריים

החברה (ע' ביטון חלקי)	השער אתמול	המחזור בשווי ע"נ	השינוי בנקודות	השינוי באחוזים
א.ה.ב. ש	16550	1.0		
הספנות 0.1	1195	4057	-37	-3.0
הספנות א 0.5	848	2298	-40	-4.6
הספנות אופ 2	857 תב	3582	-50	-5.5
כללי לא בהסדר	22650	51.0	+230	+1.0
בנק צפון אמריק 1.	*** הפסקת מסחר ***			
בנק צפון אמריק 5.	*** הפסקת מסחר ***			
בנק צפון אמר אופ	*** הפסקת מסחר ***			
הבינלאומי 5.0	*** הפסקת מסחר ***			
פ.י.ב.י. 0.5	*** הפסקת מסחר ***			

■ בנקים בהסדר ההצמדה

החברה	השער אתמול	המחזור	שינוי בנק'	שינוי %
אידיבי רג 100.0	78565	255	+195	+.3
אידיבי ב 100.0	78350	3.0		
אידיבי בב א 2.0	487680			
אגוד ושה	58520	66.0	+180	+.3
דיסקונט ב	100400	9.0	-300	-.3
דיסקונט א	100400	273	+500	+.5
דיסקונט שה ב	11760	10.0		
המזרחי ש	32490	858	+330	+1.0
המזרחי ם	32360	9.0		

קרנות נאמנות

נכון ליום 26.10.86

הקרן	מחיר היחידה	מחיר הפדיון	השינוי בנקודות	השינוי באחוזים
אב	4086.27	4028.13	1.35	0.03
אבוקה	36018.50	35893.80	-271.63	-0.75
אביב	–	–	–	–
אגוד	200.52	196.58	0.21	0.10
אדיר	1339.10	1312.42	4.69	0.35
אדם	1887.99	1851.37	8.30	0.45
אופיר	1622.81	1590.77	5.00	0.31
אור	382.24	374.30	1.56	0.41
אור לי	217.04	215.45	0.50	0.23
אורין	143.23	140.31	0.20	0.14
אורן	625.95	613.67	-1.00	-0.16
אייל	3254.49	3190.54	49.42	1.57
איילת	3924.55	3842.09	-22.02	-0.56
אירים	4108.79	4019.75	1.83	0.04
איתן	587.18	579.37	0.83	0.14
אלון	505.43	494.78	1.09	0.22
אלמוג	587.43	580.23	0.55	0.09
ארז	485.05	479.28	0.01	0.00
אש	121.08	120.59	-1.18	-0.96
אשל	161.79	158.59	0.29	0.18
אתרוג	193.73	191.83	0.64	0.33
ברולה	1891.81	1854.99	15.16	0.82
ברוש	404.44	396.55	-0.79	-0.19
ברק	400.34	392.32	0.17	0.04
ברכת	744.22	729.57	3.82	0.52
גביש	1182.89	1159.80	6.36	0.55
גבע	879.10	866.03	2.14	0.24
גורן	595.92	588.51	0.42	0.07
גיא	7844.71	7728.71	31.90	0.41
גיל	2474.33	2426.78	3.06	0.12
גלית	510.47	504.19	1.27	0.25
דוכיפת	307.91	304.95	-0.02	-0.00
דוכיפת	549.98	543.18	-0.03	-0.00
דולב	189.98	185.88	0.75	0.40
דורון	1244.75	1220.39	4.32	0.35
דותן	218.77	214.53	0.12	0.05
דליה	427.90	423.65	-0.03	-0.00
דקל	305.27	299.33	-1.58	-0.52
דרור	335.92	329.74	0.12	0.03
הדס	299.68	298.33	-0.16	-0.05
ורד	424.10	416.53	0.34	0.08
והבית	2540.76	2487.82	5.34	0.21
והר	16537.70	16292.67	47.13	0.29
זיו	15489.25	15259.62	54.37	0.35
זמיר	716.07	707.41	-2.42	-0.34
חוחית	127.32	125.60	0.42	0.33
חלופין	113.65	113.15	0.45	0.39
חלמיש	568.06	556.77	0.92	0.16
חן	113.19	112.96	0.22	0.19
טופז	1177.41	1149.95	3.05	0.26
טל	4417.62	4367.07	3.73	0.08
יובל	673.18	664.95	0.01	0.00
יהלום	1732.71	1698.94	9.36	0.55
ישראלית	33408.92	33085.49	18.74	0.05
יערה	572.99	565.38	0.01	0.00
כוכב	853.36	843.19	-0.40	-0.04
כחל	112.67	111.27	0.26	0.23
כלנית	473.77	469.08	-0.06	-0.01
כספית	612.40	606.09	2.82	0.46
כרמל	117.07	115.68	-0.06	-0.05
כתר	924.88	914.65	1.27	0.13
להב	3657.79	3586.54	11.85	0.33
לטשטיין	100595.66	98880.57	13.41	0.01
לפיד	12148.02	11920.85	-168.54	-1.39
לכם	1497.41	1467.05	4.92	0.33
לשם	840.68	823.75	0.76	0.09
מאיר	–	–	–	–
מבחר	1001.10	981.22	0.65	0.06
מבטח	2892.30	2864.40	0.80	0.02
מגן	192.40	189.56	0.93	0.49
מגנוט	2671.70	2646.30	2.40	0.09
מגל	634.57	626.94	0.15	0.02
מור	1296.70	1278.10	0.00	0.00
מורן	709.99	703.05	-2.36	-0.33
מטח	24347.54	23776.84	51.77	0.21
מיטב	744.08	729.28	2.33	0.32
מעיין	3170.90	3109.20	-6.30	-0.20
מעין	651.17	638.54	0.85	0.13
מכשה	868.63	851.55	-0.13	-0.01
מרגלית	1042.38	1022.00	7.33	0.72
מרום	978.02	958.81	1.66	0.17
נהר	21579.85	21259.94	64.59	0.30
נטף	698.91	685.86	-2.29	-0.33
נטע	392.85	388.22	-0.65	-0.16
ניר	4477.68	4411.39	13.61	0.30
סביון	472.62	463.99	0.31	0.06
סגולה	119.13	116.75	0.44	0.37
סדם	854.28	837.18	1.27	0.15
סנונית	588.27	581.00	0.27	0.04
סער	638.39	630.81	0.36	0.05
ספיר	492.41	489.97	2.20	0.45
עדי	689.26	681.19	-0.40	-0.05
עדית	1805.58	1769.90	-2.86	-0.16
עדן	5980.45	5893.07	27.36	0.46
ענבר	1107.99	1083.56	4.06	0.37
ענת	2099.64	2078.79	5.73	0.27
עפרוני	559.00	551.51	-0.98	-0.17
ערמון	132.70	130.10	0.30	0.15
פזא	1268.23	1243.09	7.65	0.61
צבר	491.25	484.90	2.10	0.43
צופית	526.39	519.93	0.12	0.02
ציון	101.92	101.53	-0.04	-0.03
צמר	870.23	851.63	1.09	0.12
צבעוני	6506.01	6410.61	31.42	0.49
צפירה	1505.64	1475.96	6.81	0.46
קלע	1757.77	1748.99	9.97	0.57
קשת	15892.04	15740.68	-105.19	-0.66
רימון	104.63	104.44	0.27	0.25
רקפת	562.79	553.61	-1.56	-0.28
רשף	644.57	634.99	3.02	0.47
שביט	664.30	656.18	1.07	0.16
שחם	823.83	803.90	2.74	0.34
שירה	330.64	328.24	0.62	0.18
שמיר	312.97	306.81	0.70	0.22
שניר	642.59	633.36	-3.68	-0.57
שקד	614.06	599.53	-7.01	-1.15
שקף	160.65	157.47	0.27	0.17
תאנה	189.42	187.60	-1.71	-0.90
תבור	–	–	–	–
תדהר	401.82	399.82	-0.77	-0.19
תהילה	87.97	86.05	-0.14	-0.16
תירוש	428.92	423.68	0.07	0.01
תמר	189.48	185.89	0.24	0.12
תפוח	174.51	173.23	0.13	0.07
תרשיש	1278.03	1252.08	0.91	0.07
תשרי	399.75	393.90	-0.15	-0.03

* השינוי חושב לפי מחיר הפדיון

החברה	השער אתמול	המחזור	שינוי בנק'	שינוי %
המזרחי שה 9	14650	8.0		
הפועלים מבב	109700	.9	-3300	-2.9
הפועלים ש	53770	970	+512	+1.0
הפועלים ם	53720	214	+450	+.8
כללי א 1.0	136350	8.0		
כללי שה 5	103310			
כללי שה 7	6571	45.0	-10	-.2
כלל מסחר 100.0	34180	1168	+370	+1.1
כללי שה 11	13000	112	+160	+1.3
מימון ומסחר 1.0	45230			
מימון ומסחר 5.0	23700			

■ בנקים למשכנתאות

החברה	השער אתמול	המחזור	שינוי בנק'	שינוי %
ארנים 0.1	16700	2.0		
לאומי משכנתאות ש	5090	140	+60	+1.2
לאומי משכנתאות ם	5182		+150	+3.0
כרמל ש	3951	93.0		
כרמל שה 1	3237	159	+1	
בנין ב' 5.0	7300	50.0	-150	-2.0
פת משכ ש	2225	2356		
משכן ב ש	2250	432	+10	+.5
עצמאות 0.1	8350 תב	200	+400	+5.0
טפחות מבב ש	15000	10.0	+494	+3.4
טפחות רג ש	14000	80.0	-17	-.1
טפחות שה 1	8116		+30	+.4
טפחות שה 2	4211	21.0	+7	+.2
יעסוד 1.0	2270	831	+8	+.4
יעסוד 5.0	1035	681	-10	-1.0
מירב 1.0	6270 תב	629	+570	+10.0

■ מוסדות מימון ענפיים

החברה	השער אתמול	המחזור	שינוי בנק'	שינוי %
שלטן א ש	492	9958	+16	+3.4
התיישבות מבב א	*** לא נסחר ***			
התיישבות מבב 3	*** לא נסחר ***			
לאומי תעשיה א ש	8342	924		
פתוח תעשיה מבב	*** לא נסחר ***			
פת תעש בב 3	*** לא נסחר ***			
פת תעש בב גג	*** לא נסחר ***			
פת תעש בב גגג	*** לא נסחר ***			
פת תעש בב ד	*** לא נסחר ***			
פת תעש בב דד	*** לא נסחר ***			
פרס קבלנים 5.0	798	7613		
תיירות בב	*** לא נסחר ***			
כלל ליסינג 0.1א	18130	14.0	+100	+.6
כלל ליסינג 0.5ב	11450	51.0	+100	+.9
כלל ליסינג אג"ח	11362 תב	49.0	-888	-7.3

■ חברות ביטוח

החברה	השער אתמול	המחזור	שינוי בנק'	שינוי %
איתן ביטוח ושה	248	7673	-6	-2.4
אררט 0.1	1205	3427	+56	+4.9
אררט א 0.5	590	5416	+18	+3.2
בטוח משנה 0.1	517	667	-13	-2.5
בטוח משנה 0.5	173.0	3329	-4.0	-2.3
הדר ושה	385	2773	+11	+2.9
הדר 5שה	199.0	6651		
הסנה ש	334	56453		
הפניקס 0.1	829	1487	-31	-3.6
הפניקס 0.5	580	1831		
המסחר-הראל 1.0	7070	21.0		
המסחר-הראל 5.0	3500	85.0	-78	-2.0
מנורה 1.0	2100	77.0		
מנורה 5.0	*921	728	+22	+2.5
סהר ביטוח 3	6196	265	+121	+2.0
סקורית ושה	2600	213	-30	-1.1
צור ש	333	8412	+3	+.9
ציון החזקות 1.0	8360	4.0	+60	+.7
ציון החזקות 5.0	2080	49.0	+20	+1.0

■ מסחר

החברה	השער אתמול	המחזור	שינוי בנק'	שינוי %
אינטרקאמא 1.0	7200	51.0		
אינטרקאמא 5.0	2950 תב	2100	+170	+6.1
מאיר עזרא 1.0	7359	355	-1	
מאיר עזרא אופ 1	6690	248		
כלל סחר 1.0	1815	4586	+15	+.8
קריסטל 1.0	18438 תב	405	+1676	+10.0
רפק 0.1	31500			
רפק 0.5	9400	30.0	-160	-1.7
שופרסל א 2.0	6560	1669		
שופרסל ב 10.0	4810	2093	+5	+.1

■ שרותים

החברה	השער אתמול	המחזור	שינוי בנק'	שינוי %
דלק ג 0.1	3200	3603	-100	-3.0
הראל 1.0	4200 תב	751	+320	+8.3
הראל 5.0	2884 תב	811	+824	+40.0
מפעלי הספנה 0.1	13995 תב	136	-1555	-10.0
מפעלי הספנה 0.5א	4680	217	-80	-1.7
קרור 0.1	2160	305	-90	-4.0
קרור 1.0	128	6083	-6	-1.8
חברת החשמל 0.1	*** הפסקת מסחר ***			
מחסני ערובה 0.1	4826	176	+80	+1.7
מחסני ערובה 0.5	2305	1356	-35	-1.5
קונסורטיום 0.1	*4115	1034	-170	-4.0
קונסורטיום 0.5	3360 תב	3586	-373	-10.0
ישפל 1.0	*** הפסקת מסחר ***			
ישפל אופ 1	*** הפסקת מסחר ***			

■ מלונות ושרותי תיירות

החברה	השער אתמול	המחזור	שינוי בנק'	שינוי %
גלי זהר 1.0	*** הפסקת מסחר ***			
גלי זהר 5.0	*** הפסקת מסחר ***			
מלונות דן 1.0	*1800	386	+20	+1.1
מלונות דן 5.0	1246	60.0	+16	+1.3
חוף הכרמל 0.1	*5926	199	+250	+4.4
כנם 1.0	2769 תב	309	+214	+8.4
מלונות ירדן 1.0	2930	51.0	+30	+1.0
מלונות הולס 1	*** הפסקת מסחר ***			

■ מחשבים ושרותי מחשב

החברה	השער אתמול	המחזור	שינוי בנק'	שינוי %
איכות ושה	2399 תב	3240	+218	+10.0
אינה מיכון 1.0	*** הפסקת מסחר ***			
ת.ד.ב. 1.0	24120	20.0	+250	+1.1
יעקא 1.0	5800	295	-50	-1.0
כלל מחשבים 1.0	11400	75.0	+451	+4.1
מ.ל.ל. 1.0	17159 תב	66.0	-1907	-10.0
מ.ל.ל. 5.0	6300 תב	346	-450	-6.7
מכון 1.0	1440	1536		
נישב ושה	17181	66.0		
נישב 5שה	10648	241	+146	+1.4
תים מחשבים 1.0	1755	360		
תים מחשב אופ 1	16501	4.0	+101	+.6

■ נדל"ן בינוי ופיתוח

החברה	השער אתמול	המחזור	שינוי בנק'	שינוי %
אגרים בינוי 1.0	*** הפסקת מסחר ***			
אגרים בינוי 5.0	*** הפסקת מסחר ***			
אורן מבנים 1.0	852	1526	-43	-4.8
אורן מבנים 5.0	370	2091	-1	-.3
אזורים ושה	808	6851	-7	-.9
אזורים אופ 1	516	5828	-2	-.4
אזורים אגח 3	185.0	30238		
אלרן 1.0	550	19373	-10	-1.8
אל-רוב 1.0	1800 תב	5184	-130	-6.7
אמבורגם 1.0	3410	231	-5	-.2
אפריקה 0.1	36572	21.0	-100	-.3
אפריקה ושה	29600	34.0	-150	-.5
אפריקה אופ 5	16980	109	-220	-1.3
אירים 1.0	2320	221		
אילדן ושה	2750	1090	+50	+1.9
אילדן 5שה	1415	2872		
ב-יקר מז 1.0	3438	242	+35	+1.0
ברנוביץ ושה	3520	612		
ברנוביץ 5שה	2111 תב	404	-118	-5.3
דנקנר 1.0	4690	660	+30	+.6
דוקר 1.0	359	2793		
דוקר 5.0	276	283	+1	+.4
דוקר אופ 1	131.0	5541	-9.0	-6.4
דירקר 0.1	*7683	100	-150	-1.9
דירקר 0.5	5520	175		
המסלה 1.0	1337	119	-13	-1.0
המסלה 1.0	874	1200	+41	+4.9
ת.ל.ב. 0.1	*** הפסקת מסחר ***			
ת.ל.ב. 0.5	*** הפסקת מסחר ***			
נכסים ובנין 1.0	2801	2020	-14	-.5
כב-ים 0.1	4180	89.0	+100	+2.5
כב-ים 0.5	2740	100		
הכשרת הישוב 1.0	54900	89.0	-400	-.7
ישפרו 0.1	3399	889		
ישראלום 1.0	1617	700		
ישרם 10.0	*** הפסקת מסחר ***			
כנף פיתוח 1.0	7550	80.0		
כלל בנין 0.1	395	6288	-5	-1.3
לומיר 1.0	4234	165	+11	+.3
לומיר 5.0	1530	132	+30	+2.0
כ.ת.ב. 1.0	502	2883	-16	-3.1
כ.ת.ב. אופ' סד 2	280	9257	-4	-1.4
כ.ת.ב. אג"ח סד א	99.5	93414	-5	-.5
מאגרי בניה 1.0	728	4688		
מישאל 5.0	325	8410		
מגדב 5.0	1155	2524	+55	+5.0
מר-לו 1.0	534 תב	1373	-35	-6.2
לידסקי 1.0	455 תב	2833	-31	-6.4
לידסקי 5.0	125.5 תב	43785	-12.0	-8.7
ליפשיץ 1.0	1395	569	+2	+.1
ליפשיץ 5.0	819	1089	+27	+3.4
נאות אביב 0.5	7620	351		
נכסי אזורים 1.0	828	7076	-26	-3.0
סוד החזקות 1.0	13280			
סוד החזקות 5.0	8450	44.0	-200	-2.3
סופר 1.0	6238	108	+20	+.3
סופר 5.0	3766	38.0	+60	+1.6
עמר וכליב 1.0	840	1581	+30	+3.7
עוד 3.0	*** הפסקת מסחר ***			
קיסריה 0.1	2883	244	-60	-2.0
קיסריה 0.5	1358	1053	-20	-1.5
רובינשטיין ושה	3300 תב	8620	+308	+10.0
רובינשטיין 5שה	1495	7596	-57	-3.7
רובינשטיין אופ 2	1640	6744		
רובינשטיין אג"ח א	101.0 תב	330263	-6.0	-5.6
רסקו מבכל	*** הפסקת מסחר ***			
רסקו רג	*** הפסקת מסחר ***			

■ חקלאות

החברה	השער אתמול	המחזור	שינוי בנק'	שינוי %
מטעי הדר 0.1	2860	1011	-120	-4.0
מטעי הדר 0.5	1900	223	-100	-5.0
מהדרין 0.1	7800	173	-35	-.5
נכסי הדרים 1.0	1260	1787	-40	-3.1
פרי אור 0.5	3380	660	-60	-1.7
שג-הר 5.0	12150	220	-625	-4.9

■ מזון וטבק

החברה	השער אתמול	המחזור	שינוי בנק'	שינוי %
אסם 1.0	1415	201	-25	-1.7
גלידפרוסט 1.0	3485	94.0		
גלידפרוסט 5.0	1800	1580	+58	+3.3
גלידפרוסט אופ 1	1504	35.0	-15	-1.0
דובק מב ש	3665	1562	+30	+.8
דובק מב ם	3665	1355	+30	+.8
תלכל 1.0	953	1506	+25	+2.7
תלכל 5.0	600	1255		
פרי-הר 1.0	*** הפסקת מסחר ***			
פרי-הר 5.0	*** הפסקת מסחר ***			
סוגת בירה 1.0	16400	61.0	+180	+.6
סוגת בירה 5.0	11300	36.0	+500	+4.6
יצהר 1.0	1837 תב	1749	+110	+6.4
יצהר א 5.0	1049	1297	+1	+.1
מן 1.0	11700	45.0	-300	-2.5
מן 5.0	6420	25.0	+70	+1.1
סנפרוסט 1.0	9770	66.0	-10	-.1
עלית 0.1	17600	166	+300	+1.7
פרס ב 0.5	34300	38.0	-100	-.3
שלמה אנגל 1.0	3000 תב	183	-208	-6.5
שמן מבכ ש	4990	310	-108	-2.1

■ טקסטיל והלבשה

החברה	השער אתמול	המחזור	שינוי בנק'	שינוי %
ארגמן 1.0	*** הפסקת מסחר ***			
אופים 1.0	1725 תב	5136	+145	+9.2
אופנת ברוך 1.0	580	1621	-20	-3.3
אופנת ברוך 5.0	425	2106		
אופטן 1.0	*** הפסקת מסחר ***			
אופטן אופ 1	*** הפסקת מסחר ***			
ארגמן רג ש	13800	77.0	+260	+1.9
דלתא-גליל 1.0	2910	2019	-25	-.9
דלתא-גליל א 3.0	1885	813	+4	+.2
מכוחות באחור 1.	1830	50.0	-50	-2.7
מכוחות באחור 5.	895	200	-28	-3.0
ויסלנד 1.0	1550 תב	738	+90	+6.2
ויסלנד 5.0	905	384		
וורדינן 1.0	8461	833	+1	
זיקית 1.0	1464	954	-61	-4.0
זיקית 5.0	1035	2288		
לודזיה 0.1	2562	240	+1	
לודזיה 0.4	1180	1081	+9	+.8
ליון 1.0	750	1487	+15	+2.0
כיס גליק 1.0	*** הפסקת מסחר ***			
כיתן 0.1	4181 תב	4097	+196	+5.0
כיתן 0.5	2394	1882		
עיט 1.0	14145	123	-380	-2.1
עיט 5.0	7152	189	+200	+2.9
פולגת 1.0	4330	3682	+150	+3.6
פולגת א 0.1	1560	1018	-40	-1.1
פולגת ב 0.4	2490	570		
פולימן א 0.5	8600	140		
כיתור 1.0	*** הפסקת מסחר ***			
גיבור ספורט	15150	110	-250	-1.6
תעש רוגוזין 1.0	3401	583		

■ מתכת ומוצריה

החברה	השער אתמול	המחזור	שינוי בנק'	שינוי %
אלקטרה 5.0	2890	484	-120	-4.0
אורדן 10.0	7700	52.0	-58	-.7
אורדן 50.0	6389	5.0	-11	-.2
אלוניה 1.0	6600	129	+80	+1.2
אלוניה 5.0	4200	73.0	+121	+3.0
כבלים ש	16704 קו		+795	+5.0
התבוף 1.0	6982	14.0		
התבוף 5.0	3750	297	+30	+.8
התבוף אופציה	3345	326		
דיקה 1.0	5780	18.0	+185	+3.3
דיקה 5.0	2443	159	-57	-2.3
קופסאות פח 1.0	2350	2300		
קופסאות פח 5.0	2105	150	+25	+1.2
מתכת טרום 1.0	2450	917	+150	+6.5
כבלי ציון 1.0	2299	1321	+59	+2.6
כבלי ציון 5.0	1087	4600	+29	+2.7
כבלי ציון אופ 3	561	915		
מרכן 1.0	750	525	+9	+1.2
מרכן אופ א	*532	253	+7	+1.3
קרגל 1.0	995 תב	1104	+55	+5.9
קרגל 5.0	569	1451	-6	-1.0
נחושתן 0.1	37000 תב	33.0	+2605	+7.6
נחושתן 0.5	13550	141		
סוד פלדה 1.0	11250 תב	414	-950	-7.8
קינג 1.0	1170	600		
קינג 5.0	660	1001		
קליל 1.0	6365	1025	-335	-5.0
קליל 5.0	*3363	544	+33	+1.0
שלדות 5.0	4590	257	+190	+4.3
תעשיות לכיש 1.0	1048	198	-12	-1.1
תעשיות לכיש 5.0	535	400		

■ אלקטרוניקה ואופטיקה

החברה	השער אתמול	המחזור	שינוי בנק'	שינוי %
אלביט 3.0	382500	11.0	+6500	+1.7
אליק 0.1	8540 תב		-450	-5.0
אליק 0.25 ש	3260	361		
אליק 0.25 ם	3200	97.0		
אלקטרה 0.1	*22300	13.0	-800	-3.5
אלקטרה א 0.5	12989	384		
אלרון 3.0	275000	30.0	+9000	+3.4
אורית 0.02פסח	29932	246	+851	+2.9
כלל תעש אלקטרו	1958 תב	2584	-135	-6.5
ספקטרוניקס 1.0	1880	507	+45	+2.5
ספקטרוניקס 5.0	1240	602	-25	-2.0
פרסטנגר ושה	495	1433	+5	+1.0
פרסטנגר 5שה	297	680	+7	+2.4
ציקלין ושה	2052	79.0	-68	-3.2
ציקלין 5שה	958	440	+20	+2.2
קבסנט אילן 1.	5180	20.0	-80	-1.5
קבסנט אילן 5.	3490	86.0	+100	+3.0
ת.א.ת. 1.0	3200	627	-151	-4.5
ת.א.ת. 5.0	1250	782		
ת.א.ת. אופ 1	10200	89.0	+200	+2.0
תדיאה 1.0	7190	212	-	

■ מוצרי בניה

החברה	השער אתמול	המחזור	שינוי בנק'	שינוי %
א.ם. כלל בנין 1.	959	2748		
א.ם. בנין אופ א	487	9157	+6	+1.3
א.ם. בנין אגח א	102.5	70474		
אלקו 5.0	14270	139		
אקרשטין ושה	873	3040	-45	-4.9
אקרשטין 5שה	655	2772	-19	-2.8
בטון תדיר 1.0	*** הפסקת מסחר ***			
בטון תדיר 5.0	*** הפסקת מסחר ***			
בר-כון 1.0	1198 קו		+57	+5.0
בר-כון 5.0	461	4214	+11	+2.4
פרומוסב 1.0	8000	42.6	+350	+4.6
פרומוסב 5.0	2898	975	-1	
כ.ל.ם. 1.0	900	1289		
כ.ל.ם. 5.0	*605	2291	+55	+10.0
מפעל השק בתעש	4901	163	+101	+2.1
טמפוקה לפסון 1	*** לא נסחר ***			
טמפוקה לפסון 5	12000			

■ מוצרים כימיים, גומי ופלסטיק

החברה	השער אתמול	המחזור	שינוי בנק'	שינוי %
אגן 5.0	17900	77.0		
אליאנס ב 200.0	*2661	1034	+131	+5.2
כל תעשיות 1.0	11400	30.0		
כל תעשיות 5.0	6700	329	+100	+1.5
דקסטר 1.0	3620	308	-80	-2.2
דשנים 0.1	*5590	125	-110	-1.9
דשנים 0.5	1478	3159	+15	+1.0
חיפה כימיקל 10.0	398	41485	+8	+2.1
כבע 0.01פסח	7250	1571		
ליפסקי 1.0	1944	747		
ים פלה 0.1	4400	2579		
מפרוכימיים 10.0	523	4386	-2	-.4
מקטנה 1.0	6600	85.0	-50	-.8
מקטנה 5.0	3380	248	+87	+2.6
נקה כבניל 1.0	5989 תב	1999	-666	-10.0
סנו 1.0	19830	286		
סנו 5.0	11960	118		
פריקלאס 1 ש"ח	670	40388	+19	+2.9
פרס כיכל 1.0	6401	88.0	+36	+.6
ת.נ.ל. 1.0	5329 תב	293	+300	+6.0
ת.נ.ל. 5.0	4800	95.0	+118	+2.5
תים 5.0	*8728	74.0	-459	-5.0
פריגושים 10.0	12400 תב	17.0	-1095	-8.1
הדר א 5.0	6300	163	-111	-1.7

■ עץ ומוצריו, נייר ודפוס

החברה	השער אתמול	המחזור	שינוי בנק'	שינוי %
רשית 1.0	6000	82.0		
רשית 5.0	4110	30.0	-40	-1.0
הבל 1.0	14630		-770	-5.0
אבי 1.0	5100	131	+70	+1.4
לבידי אשקלון 1.	*537	2011	-5	-.9
הכימשותף אופ	853 תב	350	-80	-8.6
חלסים ב 0.5	34950	11.0	+600	+1.8
כפיניל ניר 10.0	236500	39.0		
סטאפרי 1.0	3500	294		
רים 0.1	4650	277	+30	+.6
רים 0.4	3060	120	+36	+1.2
תעל ב 0.2	15000	99.0	-200	-1.3

■ תעשיות שונות

החברה	השער אתמול	המחזור	שינוי בנק'	שינוי %
אמרין 1.0	4600	205		
אמרין 5.0	2300	601		
חכימה ירו 1.0	10800	77.0	-200	-1.8
תרבותיק ושה	1530	1892	+45	+3.0
תרבותיק 5שה	952	250		

■ השקעות תעשיה

החברה	השער אתמול	המחזור	שינוי בנק'	שינוי %
כלבורית ב 0.1	8870	249	-400	-4.7
סור בכי 1.0	160000 תב	.9	+60000	+10.0
כלל תעשיות 1.0	1399	12265	-31	-2.2
מאגרי טכנולוגיה	430	2425	-14	-3.2

■ חברות השקעה

החברה	השער אתמול	המחזור	שינוי בנק'	שינוי %
אנדיק ש	5300	387	-41	-.8
אידיבי פתוח 2.0	4280	2011	-80	-1.9
ארגקוה ושה	1640 תב	366	-100	-5.8
ארגקוה 5שה	1190	1621		
אלגר ש	11380	140	-6	-.1
אלגר ם	11250	17.0	-250	-2.2
אלרן ש	3300	1285	-5	-.2
אלרן ם	3300	461	-100	-2.9
אגשר בב 1.0	*** הפסקת מסחר ***			
אמפק 1.0	234	1655		
אמפק 5.0	160.0	1956	-1.0	-.6
גאולת השקעות ושה	1340	80.0		
חברה לישראל ושה	7850	460	-149	-1.9
חברה לישראל 5שה	5250	409	-10	-.2
הלפסון 0.1	127999	4.0	+1000	+.8
הלפסון 1.0 ש	27270 תב	321	-3030	-10.0
אבטא א 0.5	20600	279	-100	-.5
פועלים השק ש	5899	555	-1	
לאומי השק 0.1	*** הפסקת מסחר ***			
דיסקונט השק ש	2440	4150	-50	-2.0
מזרחי השק ש	14100	65.0	-250	-1.7
בנ' השק אגח 124	10460		+60	+.6
זרדן 1.0	2585	272	+100	+4.0
זרדן 5.0	1032	629		
ישום החזקות ושה	380	17184	+1	+.3
יצוא ש	11500	313	-400	-3.4
ירדן א 0.1	3100	268	-120	-3.7
כלל ישראל 10.0	865	2770	-15	-1.7
כלל ישראל 50.0	785	4650	+27	+3.6
לנדיק 0.1	5895	100	+5	+.1
קנדיק 0.5	1780	819	-69	-3.7
מנוף כ"ד 1 ש"ח	720	979		
מנוף כ"ד 5 ש"ח	411	1370	-3	-.7
מנוף אופצ' כ'	359	2866		
מנוף אג"ח 1	96.5	28416	+5	+.5
קון השק ב 0.1	3865	122		
קון השק ב 0.5	2094	944	+94	+4.7
פו השק ש	6081	276	-19	-.3
פטה א 0.1	9291	39.0		
פטה 0.5	5650	342	+100	+1.8
פריון ב 0.2 ש"ח	3671	131	+1	

■ מחקר ופיתוח

החברה	השער אתמול	המחזור	שינוי בנק'	שינוי %
כלל טכנולוגיות	482	3128	-11	-2.2

■ חיפושי נפט

החברה	השער אתמול	המחזור	שינוי בנק'	שינוי %
דלק חיפושים 1.0	3055	418	+26	+.9
דלק חיפושים 5.0	1755	1024	+33	+1.9
דלק נפט אופ 2	1828	1899	+10	+1.0
מו חיפוש נפט	16000	27.0	-200	-1.2
סונאויל 1.0	585	2328	+5	+.9
סונאויל 5.0	480	755	+18	+2.1
יו.א.ל. 5.0	2840	1425	-90	-3.1
מ.נ.ב. 1.0	3800	128	+88	+2.4
מ.נ.ב. 5.0	1420 תב	742	-130	-8.4
סונאויל ב 0.5	6219	299		
צפון אמריק נפט 1.	284	3539	-6	-2.1
צפון אמריק נפט 5.	209	1664	+4	+2.0
נפטא ש	1350000 תב		-20000	-8.2

■ מניות הנסחרות במט"ח

החברה	השער אתמול	המחזור	שינוי בנק'	שינוי %
נויח ם	228	900		

שערי אגרות חוב

4% בחוזה פתוח (100% הצמדה)

סדרה	מס'	שער	שינוי
פתוח	4001	550000	13803
פתוח	4002	540000	+5003
פתוח	4003	530000	+4698
פתוח	4004	530450	
הלים	18	102	-0.1
הלים	19	100.1	
הלים	20	100.5	
הלים	21	101	-0.1
הלים	22	101.4	-0.1
לאומשכנתא	108	94.3	-1.8
לאומשכנתא	109	88.2	-0.1
חקלאות	2003	90	
פתוח תעש	20	90	
הלים מבב	77	93	+1
הלים	23	93.7	-0.4
הלים	24	91.6	
הלים	25	91.9	
הלים	26	89	
הלים	27	88.2	-0.3
הלים	28	88	
הלים	29	87.5	
הלים	30	95.4	
הלים	31	93.1	-2.9
דיסק השק	109	92	-1.2
דיסק השק	112	91	-0.3
כלל השק	141	90	-1
מזרחי השק	50	95	-0.6
מירב	26 ש	87	-2.8
צים	1 ש	90.8	
צים	2 ש	94	
החשמל	15 ש	89.6	+1
אלקו אגח	2	87.6	+0.4
אלרון אגח	1	89	+1.2
ארמון אגח	2	88	
ב.ג.ת. אגח	1	90	
דשנים אגח	1	94.2	-0.1
[illegible]		90.9	+0.1
[illegible]		94	+1.3
כלל השקעות		92.2	+1
כלל השקעות א		93	
כלל השקעות ב		95	
שו השקעות		82.6	-2
עסים אג"ח	2	89.8	-2.6
פיית אגח	4	89.2	
פולימן אגח		82	-2.5
פנר פלדה	1	85	-1
צים אגח	3	83.2	-0.2
רים אגח	1	84	

מוקד חדש לקבלת מודעות
לוח מעריב
"רשפים" 03-371622
ובאי אשראי מוזמנים מכבדים
רחוב רינה 30 ירושלים

מוסף צבע מיוחד
הרצליה
יצורף למעריב ב-23.11.86. המוסף יסקור את העיר מהיבטיה השונים: תעשיה, מסחר, בילויים, קניות, תרבות, אמנות, בניה ואיכות חיים.
גופים ציבוריים, חברות, מפעלים, עסקים ושוחרים המעוניינים לקחת חלק במוסף יפנו ליוסי עוזיאל, "שיווק", מוספים מיוחדים במעריב 03-333107-087-041

האם השומר הצעיר חוזר בתשובה?

מאת שדה פרידמן

בחדר האוכל של גבעת חביבה, המרכז הרעיוני של תנועת הקיבוץ הארצי הסמוך לחדרה, לא תלויים עדיין שלטי "בשרי". איש אינו מצפה למצוא שלטים כאלה במרכז שהוא כולו "השומר הצעיר", סמל המהפכה, נושא הדגל של אי־ההשלמה עם סמלים דתיים. אבל בחדרי חדרים עומדת להתקבל החלטה מהפכנית: חדר־האוכל והמטבח של גבעת חביבה יעברו קירצוף יסודי והחלפת כלים ויהפכו, תחת עינם הפקוחה של משגיחי כשרות, לכשרים למהדרין.

החלטה זו תמנע מהטבחים לקנות, למשל, אוכל בקיבוץ מזרע או בכל קיבוץ אחר של השומר הצעיר המייצר אוכל לא כשר. האם השומר הצעיר חוזר בתשובה?

"מה פתאום", צחק מזכיר הקיבוץ הארצי, חיים אורון (ג'ומס). "בקיבוצים ימשיכו לאכול את האוכל הרגיל ואין כאן עניין של כפייה דתית, אם מישהו מתחיל אפילו לחשוב בכיוון. היוזמה באה מצידנו, מתוך רצון לפתוח את גבעת חביבה לפני נוער מחו"ל, יהודים רפורמיים, לקיים דיונים בין־תנועתיים, למשל, עם הקיבוץ הדתי. כאשר אני מזמין מישהו אלי הביתה, אני חייב להתחשב בו, אם אני באמת רוצה שהוא יבוא. עניין של כבוד הדדי".

לפני נקיטת היוזמה, ידע מרכז גבעת חביבה כמה ביטולי השתתפות מצד סמינרים של ההסתדרות, הסוכנות ובתי־ספר, שגם יהודים דתיים היו אמורים להשתתף בהם. המרכז הרעיוני, המקיים מאות סמינריונים בשנה בנושאי חברה בוערים, קירבה בין יהודים וערבים, בהשתתפותם של אלפים מן הארץ ומחוצה לה, רואה בויתור פעוט זה פסיק קטן לעומת התועלת בקיום כל הקורסים המתוכננים. הם רוצים להישאר "אי של שפיות".

בתחילה הוצע להקים בגבעת חביבה מטבח כשר קטן יותר, בצד המטבח הקיים. פתרון זה ירד מן הפרק. הוחלט ללכת על מטבח גדול, מחודש, כשר כולו.

מעתה, כאשר יבקרו במקום נשיא המדינה או שר־האוצר, כפי שעשו בעבר, לא תהיה התרוצצות סביב בעיית האוכל. עוזרי הנשיא, שהשגיחו בעת הביקור האחרון בשבע עיניים על כך שהאוכל המוגש יובא ממקום כשר, יוכלו פשוט ליהנות מהנוף בביקור הבא.

טעם חדש לעתון ישן

מאת אמיר גילת

ליואל דהפריס יש תחביב מוזר: איסוף עיתונים. הוא משוגע לדבר. בארגזים גדולים ובתיקים עבים הוא שומר את כל העיתונים המופיעים מדי יום בישראל. "העניין בא לי לאחר שמעריב הוציא לפני שנים ספר את הספר 'כותרת ראשית', המכיל את הכותרות הראשיות החשובות של העתון מאז היווסדו. קניתי את הספר והתחלתי מייד באיסוף העיתונים שעברו תחת ידי. במרוצת השנים התפתח העניין וכיום, להערכתי, יש לי יותר מ־40 אלף עיתונים".

מדי יום מתייק יואל, תושב קריית־חיים בן 23, את כל ששת העיתונים היומיים היוצאים לאור בעברית ושומר אותם. כן, סתם כך. כך הוא נוהג גם בשבועונים המרכזיים. חדרו מלא ארגזים עמוסים לעייפה. "זו באמת בעייה. החדר כבר קטן מלאחסן את כל הארגזים הללו וזוהי אחת הסיבות שאני עובר דירה בימים אלה. בבית החדש אקדיש חדר מיוחד לנושא העתונות ושם אוכל לסדר הכל בצורה מאורגנת ושיטתית", הוא מסביר. האוסף חדש יחסית, כך שיואל אינו יכול עדיין להתגאות שיש ברשותו "נכס היסטורי" (הגליון הישן ביותר שלו הוא "דבר השבוע" מתחילת שנות החמישים), אולם הוא גאה על עתונים שבעתיד יהיו "היסטוריים": עמודו הראשון של 'מעריב' ערב ביקור סאדאת בישראל, המברך בערבית את הנשיא האורח עם בואו; הגליונות של ערב מלחמת יום הכיפורים, שבהם מוצנעות מאד הידיעות על הכוננות בצבא המצרי; הפגזת מטוסי חיל־אויר בתוניס; פינוי ימית; תחילת מיבצע שלום הגליל; מבצע אנטבה ועוד.

יואל דהפריס משוגע לעתונים ★ מפאת גודש העתונים בביתו, עליו לעבור דירה

במיוחד הוא אוהב להראות את גליון 'הדום הזה', העתון שמשה דיין הוציא בזמנו. "זה אחד הגליונות היחידים שנותרו מהעתון", אומר יואל.

יואל מקפיד לשמור על הסדר בארכיון שלו, העולה לו מאות שקלים בשנה, כך שיוכל להשיג בקלות את הגליון שהוא מחפש. מדי שנה הוא עורך, בעבודת נמלים, אינדקס של הכותרות הראשיות, כדי שיוכל לאתר במהירות את הפריט המבוקש. החלום שלו הוא לפתוח ארכיון גדול של עתונים אך קודם לכן הוא מקווה לארגן תערוכה של האוסף.

ואם נכונה האימרה, ש"אין דבר ישן יותר מן העתון של אתמול", הרי יואל דהפריס מעניק לה משמעות חדשה.

צילם: שלמה מוסקוביץ'

עיניה כחולות או ירוקות?

מאת אורית הראל

איפשהו בסביבות עמוד 50 יכולתי להישבע, שהיו לה עיניים ירוקות. אבל בעמוד 90 הן היו כחולות. בפרוש: "סטיל, אמרה כשהיא מעוררת להרוחה את עיניה הכחולות הענקיות". אבל בעמוד 120 הן שוב "מעיד כמו ים ירוק בחורף", וליתר בטחון, ב־125, היא "הפנתה את עיניה הירוקות והתמימות". אז מה אתם אומרים? – ירוקות? כחולות? אולי טורקיז? ואולי משום צריך לחכות לפרק הבא של הסידרה המונומנטלית הזו, "שושלת", בתרגום לשפת־עבר, כדי לגלות מה צבע עיניה של פאלון קרינגטון.

הם עשו זאת. אחרי שהטלוויזיה שלנו לא עמדה בפרץ והביאה לציון את בני קרינגטון המושחתים במקום ג'יי.אר. הנתעב, על כל הנפש, התככים המחושפים, נשברה גם הוצאת "כנרת" והוציאה לאור את הספר "שושלת", שמקרטע באיטיות מדהימה אחרי הסידרה, משהו פרי־עטה של אחת איילין לוטמן, בתרגומה של עמירה שגב.

הכריכה קשה, העטיפה מבריקה. כל הסימנים של ספר "על אמת", עד שמתחילים לקרוא. אז יותר נכון אולי לקרוא לזה סיפור של "מה היה בטלוויזיה". המכורים לסידרה, וגם אלה שצופים בה רק ברגעים פה, רגעים שם, יזהו מיד את הסיטואציות, את האירועים. זו ממש ה"בראשית" של "שושלת", כשהדבר הכי מסעיר שקורה ב־157 עמודי הספר הוא שקריסטל קרינגטון מוכרת את עדי האיזמרגד שלה הבעל האוהב והעשיר מגלה.

מי שלא מסתפק ב"שושלת" על מסך הטלוויזיה, יכול לבלות במחיצתם באמצעות ספר שיצא בהוצאת "כנרת" ★ עומק הדמויות אינו רב מעובי הדף שהן מתוארות בו

אין עלילה של ממש, אין התפתחויות של ממש, אין אפילו אווירה של ממש. עובי הדף (נייר משובח, אגב) רב יותר מעומק הדמויות. נדמה שאין זו הגזמה לומר שהכל שטוח יותר מבטלוויזיה. ואין מה לדבר שהבגדים והטירות והמכוניות הרבה פחות מרשימים בין המילים שקשה לכנותם תיאורים, מאשר על המסך הקטן והצבעוני.

מסקנה סופית, לא מתייחסת כמובן לצבע עיניה של פאלון: הסידרה בטלוויזיה טובה יותר. לא להאמין שאני אמרתי את זה.

"קריירה" מזהירה ובעל מרומה

מאת דוד זוהר

ביום 17 באפריל השנה, צילצל הפעמון בדלת ביתה של משפחת י. בהדר־הכרמל בחיפה. אבי המשפחה, מ., פתח את הדלת. מולו הופיעו שלושה אלמונים, גבר ושתי נשים זעופי פנים. "איפה האופל, האסקונה, איפה?" תבעו לדעת בקול, שממנו נשמעה נימה של איום.

"זו טעות", הסביר הגבר המופתע. "אני חושב שטעיתם בכתובת". אלא ששלושת האורחים הבלתי־קרואים מעלים על פניהם הבעת ליגלוג נזעמת: "זו לא טעות. לך למראה ותגלה איזה קרניים גדולות הצמיחה לך אשתך הפרפרית. תשאל אותה של מי ה'אופל' ומה היא משלמת עבורו". הבוגרת משתי הנשים הוסיפה הסבר: "ה'אופל' שאצל אשתך היא שלי. תבדוק ותמצא שהיא רשומה על שמי. גם אני לא ידעתי עד היום שלבעלי יש מאהבת שעליה הוא מוציא את כל כספנו".

עולמו של מ. חשך עליו. הוא עמד נפגע, המום, כואב ולנגד עיניו החלו לעבור תמונות מחייו עם אשתו שכללו סיפורי־כחש דמיוניים. כך קרסו ונהרסו אותו יום שתי משפחות בחיפה.

סיפור זה, נגול בימים אלה בפני השופט המחוזי החיפני א.ד. בר בבקשה שהגישה אשתו של מ., בלונדינית מאופרת בכבדות כבת 30, שבה ביקשה צו מניעה, האוסר על בעלה להיכנס אל ביתם, בטענה שהוא נוהג בה באלימות. היא גם תובעת מזונות לה ולשני ילדיה הקטנים.

הבעל האמין לסיפורי אשתו על הצלחותיה בתעשיות המדע עד לביקור בלתי־צפוי שחשף את האמת.

מול תביעה זו, גולל הבעל, המיוצג ע"י עו"ד שמשון הלר, את סיפורו הכואב. הוא בעל בית־מלאכה קטן למסגרות, העמל קשה זה שנים לפרנסת משפחתו. אשתו עבדה עד לפני שנתיים כזבנית. באחד הימים, באה ובישרה לו, כי מצאה עבודה משתלמת במישרה חלקית בחברת מחשבים במרכז לתעשיות מדע בחיפה. כל גופה קרן משמחה. "אצמצם את עבודתי כזבנית ואעבור במישרה החדשה וכך יהיו לי יותר סיפוק ויותר משכורת", הסבירה. הבעל שמח בשמחתה ונתן לה את ברכתו.

והנה, לנגד עיני הבעל החל עולה וצומח מאז "סיפור הצלחה" מדהים: האשה החלה להביא הביתה כסף רב, המלתחה שלה התעשרה בשמלות־פאר ומוצרי קוסמטיקה לרוב הצטברו על מדפי האיפור. היא החלה גם לנסוע לעתים קרובות לחו"ל "בשליחות החברה". יום אחד הופיעה עם מכונית "אופל אסקונה" חדשה וסיפרה בשמחה: "קיבלתי רכב צמוד". היעדרויותיה של האישה תכפו יותר ויותר, בספרה לבעלה על פגישות עסקים ו"ארוחות עבודה". היא שפעה סיפורי הצלחה על הקריירה המסחררת שלה. "וכך מצאתי עצמי נאלץ, לאחר יום עבודה מפרך, לעשות גם את עבודות הבית והטיפול בילדים, שהוזנחו בגלל הקריירה המרומה של האשה", סיפר הבעל. לדבריו, האשה ביזבזה רק על עצמה את כספיה והמצב הגיע לידי כך, שבשל "עסקיה" היא הפסיקה לחלוטין לתפקד כאם, כאשה וכעקרת־בית. "עכשיו היא רוצה צו־מניעה להוצאתי מהבית כדי שתיסלל לפניה הדרך לעשות בפרהסיה את שעשתה כל השנים בהיחבא ולהביא את מאהבה אל דירתי".

פרקליט הבעל, עו"ד הלר, המבקש לדחות את תביעת האשה לקבלת מזונות וצו לסילוק הבעל מהבית, מגלה: "הסיפור עם המאהב, שגילו כפול משלה, לא תם. אמנם, בני־משפחתו לקחו מהנתבעת את ה'אופל אסקונה', אבל עתה הוא קנה לה 'סובארו' 1986 הדולצ'ה ויטה נמשכת".

התיאטרון הלאומי הבימה	התיאטרון הקאמרי	התיאטרון העירוני חיפה	תיאטרון באר־שבע
ג'ק למון במחזה "מסע ארוך לתוך הלילה" (תרגום סימולטני מאנגלית) 27.10, 28.10, 29.10: 20.30. טרטיף בביצוע תיאטרון חיפה יום ה' 30.10 ב־20.30. הדוד וניה בתיאטרון ירושלים מחר 28.10, ד' 29.10 ב־20.30	אני לא רפפורט הערב 27.10, מחר 28.10 יום ד' 29.10, יום א' 2.11 בבית־דני האודיטוריום ביום ה' 30.10 ב־20.30. מיכאל קולהאס – בבית דני האודיטוריום – הערב 27.10. מיכאל קולהאס – בקאמרי יום ה' 30.10, מוצ"ש 1.11	כשהיא רוקדת – בת' חיפה הערב 27.10 סדרה 05 כרטיסים בקופה 670956/7. הבלשת הוקרת – הגזי סאליב הערב 27.10 סדרה 25 כרטיסים בקופה 668370. פטיה להצגות – רות סגל במועדון התיאטרון: הערב סדרה 20 ב־21.00 למחר 28.10 הכרטיסים אזלו	"המהמבד" הערב 27.10 ● סדרה 2; יום ב' 28.10 ● סדרה 13; יום ד' 29.10 ● סדרה 9; יום ה' 30.10 ● סדרה 16. תיאטרון ב"ש באולם וחבל אולם מוצ"ש 8.11 הספר מסיבילים – יסבמה. יום א' 9.11 אותו דבר. יום ב' 10.11 מקהלת אירוסטנה

הבימה התיאטרון הלאומי
התיאטרון הלאומי הבימה מארח בחסות שגרירות ארצות הברית בישראל
JACK LEMMON in Long Day's Journey Into Night by Eugene O'neill
3 הצגות אחרונות בתיאטרון הבימה
הערב 27.10, מחר 28.10, יום ד' 29.10 בשעה 8.30
עם תרגום סימולטני
כרטיסים להשיג: "הדרך" 248787, "קסטל" 444725 וביתר המשרדים.
לקבוצות וועדי עובדים: 223167. למחזיקי כרטיסי אשראי טל. 221792, 239258.
למנויי הבימה – הנחות (בכמות מוגבלת) בקופת הבימה טל. 296071.

אילן אלדר בימות ובדים מציג
בצוותא ת"א
הערב, יום ב' 27.10 ב־21.00 – ג'וני שב משדה הקרב
עם איציק ויינגרטן הצגת ה־200
מחר, יום ג' 28.10 ב־21.00 – רק שלום וללכת
עם דינה דורון ואיציק ויינגרטן
יום ד' 29.10 ב־20.30 – מיטה – מטבח, מיטה – מטבח, קומדיה
עם דינה דורון הצגת ה־800 בשילוב הצגת אופנה
כרטיסים בקופת צוותא טל. 250156/7, הדרך קסטל 248787, 447678 ובמשרדים.
הזמנת הצגות: אלדר בימות ובדים דיזנגוף סנטר, 285445

AK
● ספורים אנושיים ● אופנה ● תחקירים ● בישול ●
כל חודש – בירחון לאשה ולמשפחה

תנועת הנוער המוסיקלי תא תל־אביב
פעולת פתיחת שנת הפעילות תשמ"ז
יונית וייס – צ'מבלו
אורי שהם – חליל
מנחם ברויאר – כינור
ורביעיית כלי קשת
המפגש יתקיים בבית הארחה של התזמורת הפילהרמונית בתל־אביב, ביום ג', 28.10.86, בשעה 16.45.
תא רחובות – מפגש עם הפסנתרן פרופ' אלכסנדר וולקוב, ביום ד' 29.10.86, בשעה 19.30, בבית משפחת טננזון, רח' מוסקוביץ 13, קומה ב' דירה 8.
נוער מוסיקלי בישראל
היכל התרבות, רח' הוברמן 1 טל 03-202333

אגודה להתעמלות ולספורט "מכבי" ת"א
מודיעה על פתיחת חוג לדיקודי עם למתחילים
בהדרכת טליה הירש
בכל יום ב' החל מ־27.10.86, באולם בית הספר "אלחריזי" (רח' מגדל שורשן 17 תל־ברוך) החל משעה 19.45.
כן ממשיך לפעול החוג ברמה בינונית בכל יום ב' – משעה 20.45
והחוג למתקדמים ביום ג' – החל משעה 20.30.
פרטים במקום ● אוטובוסים: 40, 24, 48, 47, 6, 27.
להתראות

קרנבל בדרום אמריקה
מבדואר 87 ★ ביצוע: נשות הכבר
פרטים בקרוב!

"נפלא. חכם. נהדר. אדיר. פלאי פלאים.
מערבולת של חכמה וחושניות מוגשת בוירטואוזיות צורנית."

"מקסים, משעשע, מוזר ומהפנט"
"מדהים ביופיו" "רודולף – אחד הכשרונות הבולטים ביותר בהוליבוד."
"מענג. יותר אמיתי מהחיים"
"סוחף. מקסים"
"9 בסולם אורשר"
"מומלץ, מרתק"
TROUBLE IN MIND סרטו של אלן רודולף
בעקבות הכרך
כריס כריסטופרסון · קייט קארדין · לורי סינגר · ז'נביב בוז'ולד
שירים בביצוע מריאן פייתפול
שבוע 7 "לב" ת"א | חול: 2, 5, 7.30, 9.30 | "רב־גת" חיפה

אלבום חדש ללהקת GTR
עם
מבצע פרסים ענק
בחסות חלילית – יבואני כלי נגינה מהטובים בעולם.
פרטים בעטיפת התקליט
קנה עכשיו בכל חנויות התקליטים
הד־ארצי

מעריב ערב

תיאטרון מת –

26

מיפגש יוצא דופן בין מחזאים יהודים, ערבים ופעילי עליה מרוסיה יתקיים הערב, ב־21.00, באולם תיאטרון נווה־צדק. המיפגש ילווה את ההצגה החדשה „החוצה" של קבוצת התיאטרון שענייננה עולמם של פליטים. בדיון אחרי ההצגה יקחו חלק: ח"כ לובה אליאב, יו"ר ארגון עולי רוסיה מר אברהם שטוקרביץ, המשורר סאלמן נאטור, הבמאי מוטי לרנר ומחזאי ההצגה דני הורביץ. הבכורה תתקיים ביום שלישי (בתצלום: סיני פתר ופטר גדיש)

בכורה לזכר עליזה שגריר

אילנה באום

סירטו של שמי זרחין „הקסם האחרון של סבאי", שזכה השנה בפרס בסך 2,000 דולר בתחרות תסריטים לסרט הקצר שנערכה מטעם הקרן לזכרה של עליזה שגריר ז"ל, יוקרן בבכורה הערב, 21.00, בסינמטק הירושלמי. זהו ערב לזכרה של עליזה שגריר שנהרגה בפיגוע חבלני ליד בית הכנסת קפרניקוס בפריז בשנת 1980.

הסרט עוסק בהתמודדותו של ילד עם מות סבו האהוב כעוד משפחתו עסוקה במחלוקת הירושה – עוד בתקופת האבל. לאחר ההקרנה יוטס הסרט למינכן שם הוא משתתף בפסטיבאל הסרטים.

כן יוקרן בערב לזכרה של עליזה שגריר הסרט „אוונטי פופולו" של רפי בוקאי. פרופ' שאול פרידלנדר ישא דברים על „החיים בצל הטרור". הכניסה חופשית.

„התיאטרון מת – תחי המעורבות"

חיים נגיד

„התיאטרון מת – תחי המעורבות", הכריזו אתמול משתתפי הסימפוזיון הבינלאומי של ארגון „אינטר־אקשן" על מעורבות התיאטרון בפוליטיקה ועל תפקיד התיאטרון בחינוך.

רעיונות חדשניים התעופפו בחלל הממתנס של תיאטרון הבימה, חלקם מפי אורחים כמו הבמאי פליפ ארנט, אמריקני מבלטימור המפעיל בעירו תיאטרון נסיוני אליו הוא מזמין להקות חדשניות מכל העולם. מישראל הוזמנו אליו לחדש ימים חברי קבוצת התיאטרון „תמרנע" עם הצגת „חמש צעקות". בין הנוכחים והמדברים היו גם שגריר בריטניה, ויליאם סקווייר, ראש החוג לתיאטרון באוניברסיטת ת"א ד"ר אבי עוז, המרצה המבקרת שוש וייץ, העתונאי יוסף (טומי) לפיד וגם מבקר התיאטרון מיכאל הנדלזלץ, שהנחה את אחד הדיונים.

האספים גם זכו לפגוש את אד ברמן, המייסד של הארגון המיוחד במינו הזה, הפועל בבריטניה מזה 18 שנה, ובישראל – בעיקר באשקלון מאז 1982. ברמן, יליד ארה"ב, תושב בריטניה, מחולל נפלאות בעבודה הקהילתית, ואף זכה לתואר אצולה על עבודתו. הוא צמח מעולם התיאטרון, ביים לפני כעשרים שנה הצגות של טום סטופארד, ובשלב מסויים אף עבד עם המחזאי והבמאי נפתלי יבין ז"ל. האגודה שייסד, „אינטר־אקשן", מבוססת על יצירת דגמים לעבודה קהילתית, כך שאנשי הקהילה ילמדו לעזור לעצמם. בין השאר מלמדים אותם לעשות זאת באמצעות התיאטרון.

על פיתוח המעורבות באשקלון דרך התיאטרון שמעתי מפי הבמאי יוסי מל, המפעיל במקום תיאטרון רחוב: „לפעמים אנחנו אפילו לא יודעים אם תהיה הצגה ומי ישתתפו בה. כך למשל, כאשר התפרסמה בעתונות הידיעה על ח"כ שביקש לאשר התקנת אמצעי מניעה תוך־רחמי לכתר בתו"ל, יצאנו לרחוב והחתמנו אנשים על עצומה נגד ח"כים מסוגו. בין השאר הגיע למקום גם שחקן שלנו, שהביע התנגדות קולנית למעשה, וגם רמז שהוא ח"כ לשעבר. אנשים כמעט קרעו אותו לגזרים. אחר כך בנינו הצגה המבוססת על הסיטואציה הזאת, שלחנו לח"כ יאיר צבן את העצומה החתומה על ידי 1500 תושבי העיר, והזמנו להפגין לפני הכנסת."

אופוס 26

עד גיל שלושים עסקה בליווי זמרים ומקהלות. לפני כשבע שנים החליטה שהיא מסוגלת ליותר מכך ואף הוכיחה זאת. מחר תפתח הפסנתרנית **ריקי ספרבר** (בתצלום) את עונת הרסיטלים במוזיאון ת"א ברסיטל המורכב כולו מיצירות, שמספר האופוס שלהן 26: בטהובן, שומאן, שופן והינדמית. המלחין הישראלי אהרון חרל"פ, שגם יצירה שלו כלולה בתכנית, הסכים לשנות לכבוד האירוע את מספר האופוס של יצירתו „שישה רשומי ילדות" מ־25 ל־26. „לפני שלוש שנים נבחנתי אצל המנצח זובין מהטה על משרה בפילהרמונית וניגנתי סונטה של בארבר אופ' 26. את המשרה נתנו לאחרת, אבל מהטה הזמין אותי בדיוק אשתקד לפתוח את העונה בנגינת קונצ'רטו עם התזמורת בניצוחו. זה לא בדיוק מספר מזל, אבל נזכרתי שאני מכירה עוד יצירות אופ' 26 והחלטתי לכלול אותן ברסיטל שלי", אומרת ריקי, הנשואה למנצח סטנלי ספרבר. בעקבות הצלחתה עם הפילהרמונית הוזמנה להופיע בעונה הנוכחית עם תזמורת חיפה עם התזמורת הסימפונית ירושלים – רשות השידור ועם הסינפונייטה הישראלית באר־שבע וכן בהופעות קאמריות שונות. (חנה ידוד)

הטלוויזיה תעזור לפענח פשעים

אילנה באום

בנובמבר אמור היה להיות החודש „החם" של הטלוויזיה מבחינת הפקה ותוכניות, וכן עיצוב חדש לאותות הפתיחה של תוכניות ומישדרי החדשות. אבל תקוות לחוד – ומציאות לחוד: יוסי צמח, מנהל חטיבת התוכניות, החליט להוריד מן המסך שתי תוכניות – עוד בטרם ראו אור.

הראשונה מגזין לרפואה בעריכת חגינא אמיץ ובהגשתה של עדנה סאר. לדברי צמח היתה במגזין זה משום כפילות לתוכניות ותיקות יותר כמו „תצפית", פינת הרפואה ב„בין הכסאות" ותוכנית מקבילה בשידורים בערבית. התוכנית השניה שבוטלה היא „יום ביי שוב". בתחילה דובר כי מספיק להקצות לתוכנית שלושה ימי תחקיר בשבוע – אך התברר כי אין די בכך. צמח החליט כי העלות אינה כדאית – ובשלב זה הוריד אותה. בנוסף, הסכסוך בין הוועדים להנהלה סביב חוק העבודה והבנוחה גרם לכך כי גם העיצוב מחדש של אותות שידור ותפאורה של האולפן ידחה עד שיושלם שיפוצו של אולפן ה„מאסטר" החדש – לתאריך בלתי ידוע בשלב זה.

בכל זאת יהיו על המירקע מספר חידושים: לראשונה בישראל תעזור הטלוויזיה למשטרה לפענח פשעים על ידי שיחזור הפשע בטלוויזיה, בתוכנית „שיחזור חוקר", אותה עורך ומגיש רפי גינת. הצופים יתבקשו לתרום חלקם בפיענוח. תאריך ראשון לשידור – 10 בנובמבר. מחר תקיים הנהלת הטלוויזיה יחד עם צמרת המשטרה (כולל המפכ"ל דוד קראוס) מסיבת עתונאים בנידון.

ב־2 בנובמבר תשודר התוכנית „בכניסה חופשית" בנושא גרושים. זהו למעשה „קאמבק" לתוכנית ששודרה לפני שנים אחדות בהנחיית אלי ניסן – והוא גם שהציע החזרה למסך. אחת לחודש תעסוק התוכנית בנושאים חברתיים שונים. לפני חודשים אחדים הוקלט „פיילוט" בהנחייתו של אלי ניסן – אך התוכנית ההיא „לא עברה" וניסן הוחלף בגבי גזית. לגבי גזית לא עושים „פיילוט" וטבילת האש הראשונה שלו ב„כניסה חופשית" תשודר בשידור ישיר.

תוכנית נוספת שחוזרת למסך – „בית דין לתביעות קטנות". מפיקה דוד ברמן, מנחה ומראיין יאיר אלוני. בראש בית הדין יושב שופט אמיתי. הצדדים המתדיינים חותמים על הסכם לפיו הם מסכימים להשפט לעיני צופי הטלוויזיה ומתחייבים לקבל את פסק הדין. ניתן יהיה לערער בבית המשפט המחוזי.

בשלב זה עדיין לא ברור אם וכיצד תחזור למסך התוכנית לביקורת עיתונות, „כתוב בעיתון". מאז עזב מאיר שלו את התוכנית לא מצליחים למצוא לו תחליף הולם. בשלב זה מדובר על שינוי הקונספט ובמקום מגיש אחד יהיו מספר מגישים. בין השמות שהועלו היה הרב שגב, אולם מנכ"ל רשות השידור, אורי פורת, התנגד לכך בתוקף: „לא יעלה על הדעת שעיתונאי הקשור לעתון מסוים ינחה תוכנית זו. כך ברור שעיתונו לא יבוקר. זה יכול להיות איש מרשות השידור או מישהו מהאקדמיה", טוען פורת.

אמש בקולנוע

שקספיר משוכתב

אותלו (שחף, ת"א; בנייני האומה, י"ם)

בספר אוטוביאוגראפי, „זפירלי", שיצא לאור בלונדון בימים אלה, מספר פרנקו זפירלי: „ידענו מראש, כי הפוריטנים יזעקו חמס". אינני בטוח שצריך להיות פוריטאן־קנאי, כדי להגיב בהשתוממות על קיצורים והשמטות דראסטיים, מהם שרירותיים ומכל־מקום חסרי־פשר; בייחוד בשתי מערכותיה הראשונות של האופרה. לא מפני שבהעברה מן הכלי האופראי לאקרן אסור לקצר. מותר. בסופו של דבר, כותב זפירלי, מה שעוללנו אנו לוורדי ובויטו (מחבר הליברית, המשורר האיטלקי אריגו בויטו), עוללו הם לשקספיר לפנינו. משמע, גם ורדי קיצר ושיכתב את שקספיר, להתאימו להעברה למדיום האופראי, לו טכניקות, צורניות ואילוצים משלו.

כל זה נכון, וזהו הדין בהעברה מן ההעברה, כלומר מן האופרה לאקרן. זה נכון, עקרונית ועניינית. אבל צולע במקצת מצד חוש המידה. מפני שגבול הקיצורים והשיפוצים – אפילו בטרגדיה הקלאסית בהא־הידיעה על טרוף־הקינאה – איננו בקדושת־המקור. הגבול הוא גבול הסבירות והבהירות, מבינת מיבנה העלילה, עומקה ומשמעותה והגיוני התפתחותה הדרמטית. ורדי ובויטו קיצרו, שיכתבו, בעיקר קיצרו את הדיאלוג השקספירי. זפירלי הוסיף לחתוך אחריהם, ללא־רחם. שמט, עירבל ונישר על חללים, שנותרים פעורים וריקים. הואיל וקיצורים מחייבים גישורים הכרחיים במישור הדו־מימדי הקולנועי־מוסיקלי, הרסיף גם מעברים „מקוריים" לאופרה־הקולנועית. המנצח לורין מאזל תיזמר ואריאציות מקוריות אילה ורדי לאיור קומפוזיציות חזותיות של זפירלי. התוצאה – חסך וחסר, בצד סרחי־עודף.

יש לשער, כי החרות, שתובע לעצמו זפירלי, מתירה גם תחבירים־משפצים כגון אלה. ההשמטה המדהימה מכולן – „שיר ערבת־הנחל" של דזדמונה, אחד היהלומים המלוטשים בכל הכתר האופראי. מכל מקום, זפירלי צודק בהחלט. לוורדיאנים ושייקספירולוגים נאמנים אולי אין מה לחפש באתרי הצילום היפים – טירה בדרום־איטליה, נמל הראקליון בכרתים, אולפני צ'ינציטה ברומא – של הפקה יפה, יקרה ומפוארת זו. למבקר הקולנוע, שיטען לעומתם כי ההפסד שלהם, מר־הסתם ישיבו, כי ההפסד האופראי כולו שלו. ויכוח לאין־קץ.

אומר רק, כי **בפלסידו דומינגו** (אותלו), **חוסטינו דיאז** (יאגו) **וקטייה ריצ'יארלי** (דזדמונה), מצא זפירלי שלישייה קולית זוהרת עם נוכחות־מצטלמת מעולה, וכי הפירושים החזותיים שלו ושל צלמו המצוין – **אניו גוארניירי** – מרהיבי־עין בכל התמונות, ללא־הרפייה. זפירלי הוא אמן „הרנסאנס" פאר־אכסלאנס – בחושים אסטטיים, דימיון ארכיטקטוני וטעם ללא־דופי – לצורה לחומרים. יותר משהוא מביים מעמדים ותמונות, הוא מעצב קומפוזיציות, והעין אינה שבעה אותו.

אהרון דולב

דוגמא אישית

משרדי הסוכנות היהודית, כמועצות רבות אחרות היו שוממים מאדם בחול־המועד הסוכות.

רק בקומה הרביעית של בנין הסוכנות נשמע תיקתוק מכונת כתיבה. מציצים חדי־עין יכלו לראות כי היה זה המנכ"ל שלמה גזית שבקצב איטי ובשתי אצבעות כתב תזכיר דחוף. ●●●

גם הם בגנבים

סמי מארקס אנד ספנסר, רשת החנויות הפרושה על־פני בריטניה, מפילים בפח לא רק בני־תמותה רגילים, שאינם יכולים לעמוד בפני כוח המשיכה של הסריגים או פריטי־הלבוש וטומנים אותם בארנקיהם או תיקיהם. הם פועלים גם על ציר־פר־למנט.

בדרך־כלל אנו שומעים על תיירים ערבים, מהם אפילו בני משפחות אצילות או דיפלומטים, שניסו למשוך בגניבה מחנויות מארקס אנד ספנסר ונעצרו בידי הבלשים המסתובבים שם. גם לישראלים אחרים אירעו דברים לא נעימים, כשיצרם תקף עליהם בחנות המפורסמת שברחוב אוכספורד שבלונדון. הנה, לרשימה הצטרף עתה חבר הפרלמנט הספרדי חוסה בריאו דה לאגונה ורעייתו.

מר בראו דה לאגונה ואשתו, מאריה קאברדה סאנטוס, נקנסו כל אחד ב־200 לישט"ש לאחר שהודו באשמה של גניבת דברי־לבוש מחנות שברחוב אוכספורד. „אינני יכול לומר לך, אדוני, עד מה אנו מתרגשים על כל זה", הצטדק ציר בית־הנבחרים הספרדי באוזני השופט. זה לא הועיל לו. ●●●

מצביעה נגד המפקד

ד"ר סיעת „התחיה" ח"כ **גאולה כהן** הצביעה נגד ממשלת האחדות בראשות **יצחק שמיר**, בהיותה חלק מן האופוזיציה.

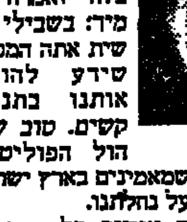

● כהן

לאחר ההצבעה מיהרה אל מי שהיה מפקדה בלח"י ואמרה לשמיר: בשבילי אישית אתה המפקד, שידע להוביל אותנו בתנאים קשים. טוב שניהול הפוליטיקה יהיה בידי אלה שמאמינים בארץ ישראל. תשמור עבורנו על נחלתנו.

לכהן נציגות אישית בלשכתו של מפקדה לשעבר. בנה צחי הנגבי הוא מנהל לשכת ראש הממשלה. ●●●

יום הורים

אורחת הכבוד במופע „חגיגה של סיפורים" שהתקיימה בסוף השבוע שעבר בתל אביב היתה ילדה בת ארבע שבאה בלווית הוריה. אביה, גד יעקבי, הוא שכתב את הספר „אני" אותו מעלים **עירית ועזרא דגן**. לאחר ההצגה חיכתה לה הפתעה מאחורי הקלעים: עוגת יום הולדת לכבוד החגיגה הפרטית שלה.

נסיך זב־חוטם

הנסיך **אדוארד**, בנה הצעיר ביותר של מלכת בריטניה **אליזאבט השנייה**, השתתף בתחרות איגרוף כחלק מאימוניו במסגרת חיל הים הבריטי, שנערכו במרכז קומאנדו של ה„רויאל מארינס". לגודל הצער לא היו אגרופיו של הנסיך על העליונה. ההיפך הוא הנכון. הוא יצא מהזירה בחוטם מחוץ ושותת דם, ובכלל, לפי עדותו של סמל שנכח במקום, „ספג מכות הגונות".

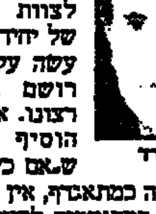

● אדוארד

אבל אפילו נכשל הנסיך אדוארד במועמד לצוות האיגרוף של יחידתו – הוא עשה על הצופים רושם בנחישות רצונו. אותו סמל הוסיף ואמר, ש„אם כי לא צפוייה לו קריירה כמתאגרף, אין ספק שיש לו הכישורים המתאימים להיות מפקד". ●●●

דודו ניצח את גאון

במלון „שלום" הירושלמי סגרו כבר את הקיץ. **דודו פישר**, שבוע אחרי הזכיה בתפקיד **ז'אן ולז'אן**, בגירסה המוסיקאלית של „עלובי החיים" **לוויקטור הוגו**, היה שם.

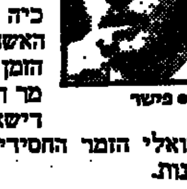

● פישר

נרגש, חייכני, בן 34, נשוי פלוס שלושה, כיפה סרוגה, גוף מלא, מספר: „מאז הדיכה לא נרדם. האשה, מובנה, כל הזמן אתי" – אומר הזמר־חזן האידישאי, מפצה כל פסטיוואלי הזמר החסידי של השנים האחרונות.

פישר גאה על הבחירה של „הקאמרי", בקרב מול גאון. עדיין מעריץ את המתחרה המפורסם, מבקש בלי השוואות. לא מתייחס לסכום שההפקה היוקרתית תשלשל לכיס. עכשיו כולם נערכים לחזרות באפריל ולגאלה ביולי הבא.

הוא מתרגש. „התפקיד מאוד מתאים לי. אין בעלילה משהו בסתירה לדת, לא מצטלב, לא מנשק בחורות, לא הופעות בימי שישי. אני מרוצה".

הוא גברתן, גובה 1.82 מ', משקל 95 ק"ג. בכלל לא חושב על דיאטה לפני החזרות: „אחרי החגים בארה"ב, מרגיש מלא. במלון אתה לא יכול בלי לאכול. הייתי מרזה איזה עשירית, אבל בשביל התפקיד צריך להיראות בריון, להרים אבנים, לגרור כריצה".

„עלובי החיים" על בטן מלאה. ●●●

המזל היומי שלך

עקרב: (23 באוקטובר – 21 בנובמבר) משהו מתמטי. יורד שה מתאמינת הספק לך סיבה להמנע. התייעץ באנשי מקצוע בתחום הכלכלה, עצתם תסייע לך באופן משמעותי. התנהגות בלתי סבלנית או נדחפת תרחיק מעליך בן זוג פוטנציאלי לרומן.

קשת: (22 בנובמבר – 21 בדצמבר) עצה לחברים. היזהר מפני אנשים שמתנגדים לכל דבר. בטח באינסטינקטים שלך הן בענייני עסקים והן באהבה. תן עצה מועילה למי שהוכיח לך את נאמנותו.

גדי: (22 בדצמבר – 19 בינואר) מלחמת דחפים. הלחם בדחף שלך לקחת סיכון בלתי נחוץ בעסקים או בעניינים חברתיים. אל תלך „על עיוור". מה שנראה כפיתרון בטוח עשוי לא להצליח. רומן יש לטפח בזהירות.

דלי: (20 בינואר – 18 בפברואר) דיבור חופשי. שפת הגוף תשקף את רגשותיך האמיתיים של בן הזוג. היה מתחשב ואל תכביד. חילוקי דיעות פוטנציאליים עם מישהו ימצאו פיתרון. תרגיש יותר טוב אחרי שתאמר מה דעתך.

דגים: (19 בפברואר – 20 במארס) ירוק בעיניים. תקבל אור ירוק לצעד בתחום הקריירה או העסקים. גלה גמישות כלפי תכניות מסע המשתנות ברגע האחרון.

טלה: (21 במארס – 19 באפריל) פרי אישי. מבצע אישי יניב יותר פירות מאשר עבודת צוות. היזהר לא להתעלם לגמרי מדיעותיהם של אנשים אחרים. דון באפשרויות שונות הקשורות להשכלתך.

שור: (20 באפריל – 20 במאי) תקשורת ישירה. השתמש בדרכי התקשורת המקובלות יותר שיג יתרון ניכר. התקדמותך המקצועית תהיה מלאת הצלחות.

תאומים: (21 במאי – 20 ביוני) בשורה טובה. תוכל ליישב כל ויכוח עם בן זוג או שותף על ידי משדה. השלב עבודה שיגרתית וטפל בשיחות טלפון ודברי דואר. רומן יפרח.

סרטן: (21 ביוני – 22 ביולי) ריכוז משובש. יהיה לך קשה להתרכז בגלל דיבורי המרעות. טפל בעבודה שיגרתית. הבטחות שניתנו בקלות בדרך כלל גם מופרות בקלות.

אריה: (23 ביולי – 22 באוגוסט) בדרך הטבע. מוצרים מן האדמה, החקלאות או מתנאלים ישחקו תפקיד מרכזי בתחום העסקים. מוזמנים ידרשו מחירים נמוכים ממה שחשבת.

בתולה: (23 באוגוסט – 22 בספטמבר) פעילות משותפת. דיפלומטיה תעזור לך לשכנע אנשים לחשוב כמוך. שים דגש על פעילויות שתרחבנה את אופקיך כמו נסיעות או לימודים. רומן יהווה מקור לאושר רב.

מאזניים: (23 בספטמבר – 22 באוקטובר) הופעה מדליקה. הופעתך החיצונית תעזור לך לעשות רושם על בן המין השני. פעילותך לעצמה זאת תרשים מחות. פעל במרץ להשגת מטרות בתחום העסקים או הקריירה.

לוח מעריב

לך על בטוח

המשרד הראשי: בית מעריב, רחוב קרליבך 2, תל־אביב מיקוד 132 67. טלפון ישיר למסירת מודעות: 03־251333 (רב קווי). מחיר מודעת מינימום (8 מילים): 52 ש"ח. כל מילה נוספת: 7 ש"ח (המחירים כוללים מ.ע.מ). מחיר אחיד לכל ימי השבוע (כולל ערב שבת וחג)

בשיתוף עם THE JERUSALEM POST

דירות

■ שירות לקבלת מודעות בטלפון ללוח מעריב בכרטיסי אשראי: ויזה, דיינר + 30, ישראכרט ודיינרס 03־227117, 03־227118, פתוח רצוף (פרסום אדריאל) (#15214)

■ באילת דירת פאר, 120 מ"ר, נוף לים. 059־75276 (#10102)

■ ביוהנסבורג דירת פאר, להחלפה לתקופה ארוכה להחזה בישראל, 2 חדרי שינה, חדר עבודה, חדר אר־כל, מתאים במיוחד לבעלי הכנסה גבוהה. 052־77431 (#10727)

■ "רשפים" מודעות ל"לוח מעריב" מתקבלות בטלפון 22־16־37־03 (#14251)

■ זוג מעוניין, לשמור על בית, תמורת מגורים. 052־543880 (#16138)

■ מודעטן 38־38־38, שרות לקב־לת מודעות בטלפון, ללוח "מע־ריב" בכרטיסי אשראי, ויזה, ישר־אכרט ודיינרס מודעטן 24 שעות ביממה. 38־38־38־03 (#19267)

■ אשראי עד 60 יום!!! קבלת מודעות ל"לוח מעריב" מ־8:00-20:00. 03־739297, 03־738707, 03־727630, רצוף ללא הפסקה "פרסום מך". (#16134)

■ מעוניינת לשכור דירה/פנטהו־אוז/וילה ברמת אביב ג, אפקה, תל ברוך, נוה אביבים. אוריה: 03־425497, 03־268251 (#21182)

וילות ובתים

■ ברעננה בוסקו, דו־משפחתי, 2½ (לא בשבת) 052־452638 (#3312)

■ בהרצליה־פיתוח, מיידי, הירים, בית פרטי, במקום מצוין על 540 מ"ר, גינה, כולל דירה עם כניסה נפרדת 235,000 דולר. "בהן־לייף" 052־557689 (#3721)

■ למכירה, ברמת יפו, למגורים/לעסק, 150 מ"ר. 03־844834, 356970 (#3778)

■ בהוד־השרון מגרש דונם ל־2 יחידות, פרטי "בכוד" טלפון: 052־457423, 052־20850 (#4612)

■ למכירה בנווה רחוב עמק חפר קוטג' 8 חדרים חדש, גג משגע + תוספות, ללא מתווכים. 03־231215 (#5466)

■ בשיכון דן, למכירה, קוטג' מוד־רני ומפואר, במיקום מצוין. 03־474902 (#5482)

■ בתל־ברוך על 500 מ"ר, קוטג' תלת מפלסי, בהזדמנות. 260,000 דולר. "ישקר" 03־426293/4'5'6 (#5779)

■ למכירה וילה יפהפיה בעתר על דונם חצי, 4 + פ"א + מחסן 30 מ"ר. 057־957163 (#5902)

■ ברמת־אפעל, קוטג', 200 מ"ר בנוי, 450 מ"ר קרקע, מיקום טוב, 270,000 דולר. 03־352274 (#6606)

■ בגדרה למכירה דירה דו־משפחתית, 4 חדרים. 055־92530 (#8780)

■ בכפר־שמריהו, במקום יפה בוד־חד בית + 1½ דונם. 052־552692, 052־554007, 052־72423 (#10230)

■ בהרצליה־פיתוח, להשכרה קו־טג' לתקופה ארוכה. 052־554007, 052־72423, 052־552692 (#10349)

■ בנהלה וילה + דונם קרקע, שקט. 420,000. "אנגלו סכסון" 03־424310, 03־422190 (#10361)

■ בית פרטי בלב חולון, 250 מ"ר, באזור שקט + אפשרות בניה ק"ב. 03־845324, 03־823373 בערבים (#10406)

■ בהרצליה־פיתוח, להשכרה, בית 4 חדרים, גינה גדולה, במקום מצ־וין. 700 דולר, מיידי. 052־78272 (#10576)

■ להשכרה וילות: בצהלה, כפר שמריהו, רמת השרון מתאים לשגרירות. "קדיאן אינטרקונטיננטל". 03־286222 מלד"ן. (#10964)

■ ברעננה קוטג', תכנון ארכיטק־טוני מיוחד, 230,000. 052־22811 בבוקר. (#11353)

■ בפתח־תקוה, כפר־גנים, למכירה קוטג' חדש + בריכת שחיה. 03־9230778 (#11603)

■ למכירה בהרצליה הצעירה קו־טג' 5 חדרים + גג. 052־542054 (#11736)

■ בהרצליה פיתוח!! חייבת להימ־כר!! וילה חדשה, 225,000. "שוע". 052־558731, 052־72878 (#11801)

■ בהרצליה פיתוח למכירה וילה מפוארת + מרתף נפרד. 052־77044 (#12038)

■ ברמת־השרון המערבית!! וילה חדשה, יפה, גדולה ומיוחדת. 03־403934, 03־483327 (#12961)

■ ברמתגן, 720 מ"ר, פרטית, 4½ + מרתף, במוסך, 250,000 + השב־חה, אפשרות 3 קוטג'ים. 03־745534 (#13675)

■ מציאה! בהרצליה למכירה קו־טג' 6, מגרש — 1300 מיידי!! 052־87733 (#13958)

■ בהרצליה הצעירה, להשכרה קו־טג' 6 + מרתף + גג. 052־557432 (#13997)

■ בכפר־גנים בחיי יהודה 15, 3 חד־רים, 90 מ"ר גגו על מגרש 360 מ"ר, ע"י וישניץ. 03־894238 מ־21:00 (#14543)

■ בשיכון דן!! קוטג' גדול + מרתף על 350 מ"ר, 175,000. אנגלו סכ־סון. 03־490269 (#15081)

■ פנטהאוז מפואר, באזור יוקרתי, בראשל"צ, למכירה. 03־941105 (#15584)

■ ברמת־השרון, מחפש בית ישן, באיזור קלאסי "בוכר" 03־823807 03־490439 סלטה. (#16222)

■ בהרצליה, קוטג' 8 + מרתף, חניה, גג, גינה 1165,000 "קדיאן" 052־556677/2061 (#16232)

■ ברמת־צהלה, בפרי ה', קוטג' אבנעי מפואר, מרתף + גינה + גג. 052־25345, 03־905589 (#16280)

■ בהרצליה ג', 4 בדים"ם. 052־77398, 052־70540 לא בשבת (#16394)

■ באלקנה, בית 290 מ"ר, בבניה גבוה. 03־9362468, לא בשבת. (#16607)

■ פנטהאוז בנצרת עילית, מרווח מאוד, אפשרי ריהוט. 065־77949 (#16643)

■ בפתח־תקוה, בכפר־גנים, בית מטופח + ½ דונם. 210,000. 03־9221623 (#16773)

■ בהזדמנות בהרצליה, קוטג' יפ־היפה, מפואר ומיוחד. 052־86890, 052־540110 (#17023)

■ בגבעתיים!! בהזדמנות דו מש־פחתי אפשרות בניה, 125,000. 03־320133 (#17252)

■ בשיכון דן, קוטג' 5, מרתף, גג, חניה 03־471627. 200,000 (#17382)

■ וילה 8 חדרים, על 12 דונם בר־הה + עסק קיים + אפשרות לפי־תוח, לרציניים בלבד!!! 808900 (#17504)

■ באבן־יהודה, עין יעקב, דונם + וילה 7 חדרים, יפהפיה. 053־98369 (#17667)

■ בראשון־לציון, בשיכון המזרח, בית משותף עם גינה מטופחת. 03־953457 (#17750)

■ למכירה בגבעת־שמואל, דו־מש־פחתי, ½ דונם. 052־447687 (#19234)

■ רחובות, קרית־ההגנה, קוטג' מטופח, 5½ חדרים. 08־410166 (#19366)

■ בפתח־תקוה בכפר־גנים, בית מטופח + ½ דונם, 210,000. 03־9221623 (#19371)

לתשומת לב המפרסמים בלוח מעריב

כל המעוניינים להמשיך ולפרסם את מודעותיהם לאחר הפרסום הראשון, מתבקשים להתקשר לטל־פון 251-333 (03) (רב־קווי) ולמסור את מועדי הפרסום הרצויים וכן את מספר הקוד כפי שהודפס בסוגרים בסוף המודעה (#——). הזכות לפרסום חוזר הנה ללא תשלום ותוקפה עד 4 שבועות מיום הפרסום הראשון. בקשות לפרסום חוזר מתקבלות כל יום עד שעה 18.00 ובערב שבת וחג עד שעה 11.00 בלבד.

הנהלת מעריב

■ בהזדמנות, למכירה, בית מפוחד בשכונת הר כנען, בית ממש בגבו־דיה, בקיסריה בהרצליה. "הבית לייף" 03־653996, 03־9362378 067־50264 (#20367)

■ בהרצליה פיתוח בהזדמנות בית יפה במקום טוב + מרתף עק. "אלור". 052־552734 (#20427)

■ בהרצליה פיתוח 7 מרחונים, הר־קה (מגורים, 3 אמבטיות, פרטי. 052־544012 (#20499)

■ בהרצליה בגולמב, למכירה קו־טג' יפהפיה!! 175,000 דולר. 052־84594 (#20587)

■ בחולון, דו משפחתי, 4½ + מר־תף + חצר. 130,000. 03־842103 03־352274 (#20896)

■ ברמת־השרון, בהזדמנות, קוטג' 4 חדרים מטופח + תוספות. 03־472670 (#21069)

■ להשכרה בחולון דניאל עד 1.7.87 וחיה 2 + מטבח ושרו־תים, שיא הפאר. 03־424488 (#21190)

■ בגבעת־סביון בשב"ת, קוטג' חדש 8 חדרים. 03־344084 03־429010 (#21196)

■ בהרצליה פיתוח, מבחר וילות למכירה/השכרה. "אחוזן־דנסקי". 052־78096 (#21510)

■ בית פרטי במושבה מגדל, נוף מקסים. 067־50122 (#21794)

■ בהרצליה הצעירה — קוטג'ים חדשים, 6 חדרים. 03־904468 052־70492 (#21818)

■ בהרצליה הצעירה, למכירה, קו־טג', 165,000 דולר. 052־540658 (#21867)

■ בהרצליה הצעירה וילה דו מש־פחתי 115! 4 שירותים + תוספות, 400 אדמה, 240,000 דולר. אנגלו סכסון. 052־87258/9 (#22056)

■ בשיכון דן במקום פינוי ומשו־בח, בית דו משפחתי מפואר בב־ניה. "סקסט" 03־455205 (#22084)

■ ברעננה קוטג' דו־משפחתי, 200 מ"ר, בנוי, 5 + מרתף. 052־440684 (#22175)

■ בגבעת חולון, דירה בת 5 חדרים, 140 מ"ר + גג 180 מ"ר. 03־848702 (#22576)

■ במרכז ראשון־לציון, קוטג' דו קומתי בבית משותף, 6, עקית ומושקעת, 125,000 דולר. 03־9640718 (#2531)

■ בהרצליה מבחר דירות קוטג' בבניה. "פיתוח". 052־82814 052־88255 (#2768)

■ ברמת־השרון המערבית, קוטג' בבניה 375, פרטי. קדיאן אינטר־קונטיננטל. 490163 (#3443)

■ למכירה בנס־ציונה, פנטהאוז קומותיים, 250 מ"ר + טלפון. 08־469606 (#3673)

■ בשיכון דן!! למכירה קוטג' מרווח ומפואר ברחוב שקט ויפה. 03־474902 (#3718)

■ באזורית, קוטג' דו־משפחתי מפואר, 220 מ"ר. 03־942451 (#3757)

■ בגאוני כ"ס, קוטג' כפרי מק־סים, 140 מ"ר + דונם. אפשרות בניה ליחידה נוספת. 052־441521 (#3848)

■ בפתח־תקוה, קוטג' 6, רחוב שקט + גג + חניה. 03־9229798 (#3850)

■ ברעננה, בקרית־גנים, למכירה בית, מגרש פינתי 400 מ"ר, מניה בבניה הסמוכות. בערב ובשבת 03־474474 (#3946)

■ בהזדמנות 500 מ"ר + בית + אפשרות לבנייה, באיזור יוקרתי. בבאר־יעקב. 08־225336 (#4650)

■ וילה בגדרה בנגון עתיק + טאבו, 140,000. 055־92367 055־91659 (#4762)

■ בגנוניה בפרויקט "גן אורנים" קוטג' פינתי, 75,000 דולר. 02־245631, 052־32965 (#4821)

■ בבני ברק לדתיים למכירה קוטג'ים 7 חדרים + מרתף עליון. 052־558151 (#4940)

■ בקרית־ההגנה, 250 מ"ר, 3 מיפל־סים, 250,000 דולר. 08־413835 (#5335)

■ לדתיים!!! ביקור יוקשמרת, אשקבית גדולה + תוכניות להרחבה. 052־39305 (#5386)

■ בעומר למכירה וילה מקסימה בסטנדרט גבוה מאד, 400 מ"ר על דונם. 057־690952 (#5447)

■ למכירה נוה אביבים, פנטהאוז, 6 מרווחים, "אביבים". 03־411167, 03־425042 מלד"ן. (#5448)

■ וילה באפקה, סלון + 8 חדרים, חניה, מצנים, הסקה ועוד. בהזדמ־נות. 03־425389 (#5504)

■ ברמת־אביב ג' !!! קוטג' מפו־אר!!! 6 חדרים + מרתף 235 מ"ר, בנוי + תוספות, ניסוד מפו־לה!! 210,000 דולר + מע"מ. מישרד מכירות "מקס את סמק־סור". 03־217315, 03־218911 (#5505)

■ קוטג' מקסים, בגמר בניה, בה־רצליה הירוקה. 052־87243 03־289253 (#5527)

■ בהזדמנות וילה ברעננה 4½ מסודרת + מחסן מרופ'. 052־446890 (#5696)

■ ברמת־אביב, מול האוניברסיטה, למכירה, קוטג' 320 מ"ר + גינה!! לקוקוס!!! "בלנר" 03־226132 (#5739)

■ בחולון, דו־דוש בית יפה/מגרש, אפשרי מסחרי. 03־885085 (#5765)

■ מעוניין לקנות בית "בנה ביתך" ביבנה. 03־883506 בערב. (#5812)

■ קוטג' 5 חדרים ביד אליהו בגד קום שקט. 03־390340 (#5977)

■ בסביון – בלעדי למשרדנו, וילה גדולה, מיקום מצוין. "תיווך הדרכסור" 03־352177 (#6665)

■ ביבנה בשכונה הבבאות, קוטג' 200 מ"ר, מגרש 400 מ"ר + גינה מטופחת. 08־438033 (#7249)

■ ברעננה, קוטג' על חצי דונם 6 חדרים, על בנעה, 235,000 דולר. "הנהגות" 052־20533 (#7356)

■ שילוב נדירה!! בצפון תל־אביב!! קוטג' מפואר!! 3 קומות + ממוזג!! 03־448561 (#7539)

■ בהזדמנות בבנימינה, בצורת, וי־לה + דונם אדמה, 140,000 דולר. 053־43747 (#7584)

■ ברישפון, ליד כפר־שמריהו, בית + 30 דונם. 052־552692, 052־72423 (#7685)

■ בקיריאתו, בית משקע, כדאי לראות. "אנגלו סכסון" 03־341333 (#7752)

■ למכירה בנוקרים, וילה יפהפיה ומרוחת, הצתה לים, 250,000 דו־לר. 053־96865 (#7790)

■ למכירה ביבנה, מודאלק, מיוח־דת ויפה, 210 מ"ר נטו. 08־430878, 03־290122 (#7843)

■ בהרצליה הצעירה, קוטג' יפה גל עמודים, 165,000 דולר. 052־550338 (#7875)

■ בחוף אשקלון, וילה, 5 חדרי שי־נה, שטח 660, 150,000. 051־30144 (#8547)

■ באבן־יעקב, דו־משפחתי, חדש 3 + אפשרות לבנייה + תוספת. 40,000 03־871139, 055־92457 (#8610)

■ בהרצליה פיתוח, להשכרה קו־טג', 4 + גן גדול, מיידית "קדיאן אינטרקונטיננטל" 052־556677/2061 (#8637)

■ בהרצליה פיתוח, למכירה בהז־דמנות קוטג', 7, דונם, 1350,000 "קדיאן אינטרקונטיננטל" 052־556677/2061 (#8673)

■ בהרצליה־פיתוח, למכירה, קוטג' מפואר!! חדש!! "פיתוח". 052־77155 052־88255 (#8774)

■ באלקנה, שלד 240, מרתף 50, מגרש 440 03־912429 (#8975)

■ למכירה וילה מסודרת + גינה, ליד תל־השומר. 348817 (#9525)

■ באריאל וילה + תכולה + קליני־קה או דירת חדרים. 03־9366092 (#10309)

■ ברמת צהלה, למכירה קוטג'ים יוקרתיים, תיכנון מיוחד!!! "עד־רום" 03־474375 (#10407)

■ בהרצליה ב' למכירה וילה גדולה + דירת 2 צמודה. 052־72520 (#10496)

■ מבחר קוטג'ים בתל־השומר וב־פתח־תקוה, דירת קוטג' בקדיאון. תיווך "ציון", 03־351403 03־355151 (#10561)

■ באלפי מנשה קוטג'ים למכירה מיידית. טלפון: 288939, 284812 (#10566)

■ ברמת־אביב ג', קוטג' חדש, 6 חדרים, 215,000. "גימל". 03־424472, 03־424584 (#10635)

■ במקום היפה ביותר בשיכון דן!! נמכרים — ע"י ביתדגן!! הקוטג'ים היפים ביותר, בתכנון מעולה ובגימור מרשים. 03־474902, גם בשבתות. (#10705)

■ ברמת־השרון!!! בנה הזמן!! למ־כירה, בית על מגרש גדול. 03־403934, 03־483327 (#10856)

■ באבן־יהודה, קוטג' מפואר, 670 מגרש, 350 בנוי, 240,000 דולר. 053־98757 (#10882)

■ בצפון תל־אביב השקט והאקס־לוסיבי, קוטג' מפואר 250 מ"ר. "ישקר", 03־426293/4'5'6 (#11038)

■ ברמת־השרון המערבית, קוטג'ים בבניה 400 מ"ר, ומגרש כ־300 מ"ר בנוי החל מ־255,000 דולר + מע"מ. "ישקר". 03־473490, 03־403532/3 (#11066)

■ בהרצליה הצעירה, למכירה, קו־טג' דו־משפחתי, 5 חדרים, חדש, מפואר!! ריצוף שיש איטלקי + מר־תף, אפשרות לבניית 2 חדרים נוס־פים, ללא תיווך!! 03־421153 (#11351)

■ להשכרה בשיכון דן קוטג', 7 חדרים, מפואר, "סל־נכסים". 03־733828 (#11458)

■ בגבעתיים דירת גג וקוטג' חד־שות, בהזדמנות!! בלעדי! 03־471433 (#11517)

■ ברמת־צהלה, קוטג' חדש + 310, קרקע, 260,000! בלעדי. 03־471433 (#11530)

■ בהרצליה קוטג' דו־משפחתי פינתי, רבע דונם 5 + גג מרתף, 138,000 דולר. "אנגלו סכסון", 052־87258/9 (#11653)

■ בהרצליה בפרדוקבו!! למכירה 4 + פ"א!!! 750 גינה!!! 052־559457 (#11708)

■ בהרצליה, מקיים!! למכירה בית 3 + דירה בנפר. 052־77203 (#11753)

■ בגבעת־שמואל, קוטג' 5 + תוס־פות, 180 בנוי, ½ דונם, 125,000 דולר. 03־5322971 (#11838)

■ למכירה, ברמת־השרון, קוטג' חדש, יפה ומרווח. 03־402836 (#12075)

■ להשכרה בהרצליה־פיתוח, וילה גדולה ומפוארת, במקום מרכזי, פרטי. 052־70492, 03־722921 10:00-8:00 בבוקר, 14:00-17:00 אחה"צ. (#12104)

■ ברעננה קוטג', בודד, גדול במיו־חד, 220,000 דולר. 052־451802 (#12289)

■ בראשל"צ, ללא דמי תיווך, למכירה דירות, תיווך "אחוזה", הר־צל 83. 03־950601 (#12530)

■ למכירה קוטג' בפרידן, גינה, 4 חדרים 352362. 19:00-17:00 (#12677)

■ בכפר שמריהו וילה 5 חדרים + דונם, 290,000. 052־72266 052־70181 (#12725)

■ בסביון, למכירה וילות עם קר־קע, 2.5 דונם. תיווך טובה לשם (מלד"ן). 03־346770 03־481387 (#12859)

■ דרוש לקניה מבנה מסחרי נייד טוב. 03־720051. 45 (#12910)

■ באבן־יהודה, למכירה שלד לוי־לה, במקום טוב, תיווך. 053־99068 (#13109)

■ בבאר־שבע, קוטג' חדש, 7 חד־רים, 220 מ"ר. 052־25412 (#13494)

■ בהרצליה בבוה, בכרז יטאלאקן, דו־משפחתי, בעיבר. 08־413189 08־411046 (#13626)

■ לתשומת ליבכם!! ניתן להאזין טלפונית לפרטי וילות באזורים המשובחים. חייג 03־428986 (#13950)

■ בהרצליה, קוטג' מפואר, שקט, 8 + מרתף. 185,000. 052־84839 (#14129)

■ בהרצליה, למכירה, קוטג' יפה־פה, חדש!! 5 + מרתף!! 052־84803 (#14257)

■ בהרצליה הירוקה, קוטג' חדש!! 5 + מרתף!! 185,000. 02־523565 (#14270)

■ בגדרה להשכרה, וילה מפוארת מאוד 400 דולר. 063־36928 (#14277)

■ בנה ביתך ביבנה קוטג' מרשים חצי דונם. 08־436626 (#14606)

■ באפקה, בית, 500 מ"ר, שקט, 300,000. "גוזד" 052־84839 (#14784)

■ בפרדס־חנה, בית 200 מ"ר, 125,000 דולר, ובית בדונם רבע, 38,000 דולר. 063־78411 (#14933)

■ בשיכון צמרת, קוטג'ים יוקרתי־ים, ברמה גבוהה, יצחקי. 03־454207־8 (#14940)

■ מעוניין לשכור וילה/קוטג' בשיכון דן/שיכון ותיקים ברמת־גן ל־3 שנים. 03־784160 (#15003)

■ ברעננה, קוטג' חדש, 7 חדרים, כניסה מיידית. 052־451579 (#15080)

■ בגבעת־שמואל, קוטג' יפה + חצי דונם. 03־344860, 03־354246 "אילן". (#15566)

■ ברמת־השרון, בהדר קוטג' חדש, 180 מ"ר + חצי דונם. 052־455606 (#15626)

■ בהרצליה קוטג'ים החל מ־130,000 דולר. "דיור דירות", קוי־ית דירות ללא תיווך!! 052־544722, 052־544711 (#15771)

■ בהוד־אלון, יבנה, וילה מפוארת מאוד, 360 מ"ר בנוי, על כ־530 מ"ר מגרש, 185,000 דולר. 08־435378 (#15798)

■ ברעננה, דו־משפחתי + חצר, 70,000 "תוך המרכז" — אחוזה 124. (#15890)

■ בכפר־שמריהו, וילה מפוארת, 1000 מ"ר, בנוי על 5 דונם, בריכת שחיה, סאונה, ג'קוזי וכל הפינו־קים האפשריים. 03־9229538 (#15940)

■ פרטי מעוניין בבית + מגרש בב־אר־שבע, הרצליה, רעננה. 03־761773 (#16337)

■ בהרצליה פיתוח, וילה חדשה, למכירה/השכרה. "דיור אקספרס" 052־70591, 052־70960 (#16418)

■ ברמת־השרון!! באיזור הקאנט־רי!! בית יפהפה!! חצי דונם!! ברי־כת שחייה!! אנגלו סכסון. 03־403464 (#16632)

■ ברמת־אביב ג', קוטג' 360 מ"ר + גינה. "ת.ד.ר" 03־446483 (#16760)

■ בהרצליה הצעירה, קוטג' 6 + מרתף, 300 מ"ר מגרש, 165,000 דולר. מיידי!! 052־545998 052־546166 (#16762)

■ למכירה בנין מגורים וחנויות ומ־שרדים בצפון ובמרכז, 50% מפו־ 03־624265, מ־11:00 עד 16:00 (#16874)

■ בפתח־תקוה 4 דו בשכונה, 500 מגרש, מסודרת. 03־914019 03־9328445 (#16895)

■ ברמת־גן בזרם דירת 5 חדרים, דו־משפחתי. 03־793737 (#16952)

■ בתל־גנים, קוטג' דו משפחתי, יפה, 350 מ"ר אדמה (פרטי) "בשיר גל תל־אביב". 03־236320 03־236738 (#17289)

■ מציאה בהרצליה פיתוח! וילה 6 + דונם "מרקוס". 052־70181 052־72266 (#17347)

■ "אורנים" בנוה בהרצליה הצעי־רה, לוה הבצעירה, קוטג'ים מפוארים. 052־88353 (#17357)

■ בהרצליה־פיתוח!! וילה יפה!! גבוהה ושקטה!! + נוף מדהים!! 052־550066 (#17389)

■ בהרצליה הצעירה!! במושב חוף!! קוטג' 5 + מרתף!! 052־550066 (#17410)

■ ברמת־צהלה, חברת "הייטון שרי" מציעה למכירה, קוטג'ים מפוארים, ברחוב היפה ביותר בש־כונה!! 03־494170, 03־786723 03־719730 (#17518)

■ באבן יהודה, דו משפחתי, חדש, 175 מ"ר בנוי. 053־98022 (#17570)

■ בנהלה וילה על דונם!! מקום אקלוסיבי. אנגלו סכסון. 03־490269 (#17584)

■ למכירה קוטג'ים יפהפיים באזו־רים טובים בחולון. 03־845862 "עשיר". (#17723)

■ בראשון־לציון, בדו־משפחתי, באמהודיק, 180,000. 03־954327 לא בשבת. (#17751)

■ בהרצליה פיתוח, וילה, 7 חדרים, מרווחת, 300,000 דולר. 052־70161 (#17791)

■ ברעננה, קוטג' מפואר, באזור היוקרתי ביותר, אפשרות לפי המג־זה. 052־448614 לא בשבת. (#17792)

■ בהוד־השרון, קוטג' פינתי, על חצי דונם. 03־421052 (#17875)

■ בתל־ברוך, למכירה בית + 500 מ"ר, מיקום טוב. 03־471006 (#17911)

■ בהרצליה הירוקה קוטג' משקע + מרתף, 145,000 דולר. 052־85343, 052־85204 (#17976)

■ בהוד־השרון, קוטג' טורי, 115 מ"ר + 12 מ"ר סטודיו בחצר, 120,000. 03־471762 (#18022)

■ בתל־השומר קוטג'ים בבניה, מפוארים ועוקים 8 + מרתף. 03־659053 (#18029)

■ בקרית־אונו, 240 מ"ר בנוי, פרטי, מושקעת. 03־349252 03־353826 (#18427)

■ בסביון למכירה, וילה מיוחדת + יחידה נפרדת. "סביוניה" 03־346246 (#18456)

■ להשכרה בקיסריה, 300 מ"ר + אחוזה. 03־809181, לא בשבת. (#18515)

■ בהרצליה למכירה מיידית 2 קוטג'ים, "סטאר". 052־540539 052־540544 (#18609)

■ ברעננה למכירה קוטג' 380 מ"ר אדמה, שקט. 052־445067 (#18612)

■ באזור, בית דו משפחתי, מגרש 1 דונם, פרטי. 052־441977 (#18713)

■ למכירה/השכרה קוטג' מהודר, 165,000, ליד כפר־שמריהו. 052־78613 (#18745)

■ ברמת־השרון המערבית!! למכי־רה קוטג'ים מפוארים!! ויוקרתי־ים!! "להב" 03־403898 (#18834)

■ לרציניים בלבד!! ברעננה, למכי־רה קוטג' מפואר!! 052־31856 מ־21:00 (#18838)

■ למכירה בתל־ברוך בית 110 מ"ר, 350 מגרש, 180,000. "להב" 03־472965 (#18846)

■ לגל נחיטה, בתל־השומר, קוטג' מפואר עם כל התיפנים, מיידי. 03־347548 (#18985)

■ בגבעת יעקב קוטג'ים קודיים בתכנון חדש, בשלבי גמר + בריכת שחיה משותפת. 052־70669 (#19695)

■ בגבעת, פנטהאוז יפהפה, 4, לא בשבת. 03־584669 03־5522834 (#19882)

■ בכפר־סבא, קוטג' 6, 200 מ"ר, במקום טוב. 052־449065 (#19926)

■ וילה חדשה בכפר־אהרון, נס־ציונה + דונם + גינה מטופחת, 170,000. 08־468345 (#20148)

■ בנצרת עלית, בהזדמנות קוטג' בודד, 270 מ"ר, 1+4 מגנ אמיר, טלפון, 3 שירותים, אח, נוף מרהיב, כגנות והדים. 063־90083 (#20259)

■ למכירה, קוטג' מרווח ברמת־השרון, בנוי על 550 מ"ר. לרציניים בלבד: 03־490538 לא בשבת. (#20484)

■ למכירה וילה בחדרה על שפת הים, מגרש חצי דונם, 190 מ"ר, בנוי ב־2 קומות, 4 חדרי־שינה, 3 אמבטיות, 2 חדרי ארונות, פ"א וסלון, מוסך סגור, 160,000 דולר. בערב: 053־96120, ביום לדוד מלכ: 052־70196 (#20530)

■ פרויקט חדש ברעננה קוטג'ים 6 חדרים, מקום מעולה, "אידיאל־הוסט". 052־34015 (#20533)

■ ברעננה, במקום מצוין, קוטג', 7 חדרים, הרבה תוספות. 052־452494 (#20559)

■ בבאר־שבע ברחוב תל־חי, קוטג'ים 6 חדרים. 03־664631 (#20579)

■ בהרצליה, קוטג' מפואר, 5 חד־רים + מרתף ועליית גג. 03־655074 (#20586)

■ בהזדמנות, וילה מעק, 150 מ"ר, להרחבה עצמית, באריזה. 052־544469 (#20648)

■ באפקה, שיכון דן, תל ברוך, צד לה הרצליה הפיתוח, מבחר וילות וקוטג'ים, בבלעדיות ל"שיווק תל אביב" 03־236738 03־235888 (#20760)

■ בחולון קוטג' מיוחד פרטיות + גינה, ללא תיווך. 03־5593505 (#20776)

■ בהרצליה דונם + בית קטן (אפשרות לבנית 2 וילות). 052־70181 052־72266 (#20829)

■ בהרצליה וילה יפה + מרתף, משקיף לים. 052־70181 052־72266 (#20835)

■ בקיסריה וילה 7 חדרים להשכ־רה/מכירה, לתקופה מושטטת. 052־451789, 03־496999 (#20862)

■ בנתניה, וילה מפוארת 280 מ"ר, כל השיכלולים במקום אקסק־לוסיבי. 053־28451 (#20911)

■ ברמת־אפעל, בית גדול מיוחד, בלעדיות לאנגלו סכסון. 03־341333 (#21152)

■ בגבעת־סביון קוטג' מפואר למ־כירה, 215 מ"ר, על כ־250 מ"ר, למסירה: פברואר 87. "אפריקה ישראל להשקעות". 03־357191 (#21191)

■ ברמת־השרון, קוטג'ים יפהפיים, ובבית מגלסים מעולה. "שיווקאל" 03־472430, 03־481255 (#21548)

■ בראש־פינה, באזור היסטורי, בית־אבן + נוף מרהיב. 04־246157 (#21619)

■ ברעננה, מבחר קוטג'ים החל מ־135000 דולר, מיקום טוב. 052־445650 (#21671)

■ ברמת־אפעל וילה יפהפיה, 4 + חבורה. "מרינה" 03־768382 03־768632 (#21749)

■ בהזדמנות קוטג', בפסגת צהלה, 5½ גג, פינוי שנה. 03־493049 (#21800)

■ בהרצליה, למכירה, קוטג', 5 חדרים, 125,000. 052־85204 052־85343 (#21874)

■ בהוד־צוק מגרש + מבנה 270. אפשרות ל־3 יחידות. 03־621696 (#21905)

■ וילה מקסימה בפרדס חנה, 135 מ"ר, חצי דונם. 053־35400 (#21929)

■ למכירה בית בסביבות מוגבר, 6 דירות, 2 מוגנות. בערב: 03־495965 (#22100)

■ בנאות־אפקה, למכירה פנטהאוז, נוף מרהיב!! "אנגלו סכסון" 03־490269 (#22141)

■ למכירה, יחידה בדו משפחתי, בתל־ברוך, 4 חדרים, מגרש גדול. 03־474778 (#22153)

■ ברעננה חדשה!! קוטג' יפהפיה 6 חדרים בבניה, 145,000 דולר. "אבו־ריקאן דר". 052־23585 (#21531)

■ בקיסריה, וילה מהודרת, 270, בנוי על דונם. 03־9227679 (#22570)

■ באזור אפקה קוטג' + גינה, לקוקוס בין לאוסו!! חדשו!! 210,000 מפתחות "בלנר". 03־226132 (#14524)

■ ברמת־גן!! להשכרה קוטג' יפ־היפה!! 850. "מצודה" 03־269522 03־258064 (#9164)

■ ברעננה בהזדמנות קוטג' מיידי 165,000 דולר. "מבטים ודי־רה" 052־31086 (#20824)

■ מבצע מיוחד! וילות וקוטג'ים דו־משפחתיים בנוה־הבבון. זכ־רון־יעקב, החל מ־89,300 דולר. 03־295966־7, 063־78864 063־96817 (#19561)

פנטהאוזים ודירות גג

■ בראשון־לציון, קוטג' פנטהאוז מרכזי ושקט, אפשרות הגלמה לקטנה. 03־955023 (#3686)

■ בירוחם, 2½ + גג מפותח + חד־רגן, נוף, חד' ערבי גדול, מולה יצ־חק, 92,800 דולר. 03־219402 (#3857)

■ באזור־אפקה, דירות גג 3, 4 ו־5 + גג, החל מ־105,000. "באוק נכסים" 03־424141 מלד"ן. (#20871)

■ בכפר סבא דירת גג 6 חדרים, גג מפתח. 052־443547 (#11091)

■ בנוה־אביבים, פנטהאוז, 5 חד־רים, דופלקס, 310,000, ברמת־אביב ג', דירת גג מפוארת, 250,000 "מימקו" 03־423454 (#12265)

■ ברמת־השרון, במקום טוב, 3 + חדר על הגג, בלי מעלית. 03־403934 03־483327 (#12962)

■ בצפון דירת גג פונה לקו 3½ + אישורי בניה + חניה + מעלית. 03־450886 (#16391)

■ ברמת־השרון, 3 + חדר והצי, מיוחדת, גג מפותח. 03־480017 (#19248)

■ פנטהאוז בדיר ברמת־גן, 360 מ"ר, נוף מרהיב. 03־7518474 (#20972)

■ מכירה/ השכרה בנתניה, פנט־הוז, 220 מ"ר, 3.5 + אמבטיות. 03־248942 (#21340)

■ בגבעתיים בבורוכוב, 5 + חדר וגג מפתות, ק"ש 5. 03־719564 (#2583)

■ משמייתו!! בדירת גג 1 + 4, בג־בעתיים, ללא מתווכים. 03־380555 (#5566)

■ פנטהאוז 6, 180 מ"ר, רחוב שקט בבבר. 237819 (#6047)

■ בפסגת צהלה דירת גג 5½, מפוארת ומיוחדת, מפתחות "בבנה" 03־429980 (#7487)

■ בכפר־סבא, פנטהאוז קוטג' מפו־אר, 5 + גינת גג. 052־28758 (#9100)

■ בצפון היוקרתי!! דירת גג!! (4+1) 5461844, 454158 (#9550)

■ הזדמנות בלתי חוזרת!! פנטה־אוז בנאות־אפקה, 230,000. "אהד"ב. 03־491759 (#10216)

■ ברעננה פנטהאוז מיוחד מרוהט, דלוקס, 275,000. 052־447616 אחה"צ. (#10717)

■ יחיד בת"א!! בסביבת הילטון, למכירה דופלקס 8, חדש!! לוק־סוס בין לאוסו!! בבנין דו משפחתי!! 300 מ"ר, בלעדיות "בלנר" 03־226132 (#11206)

■ בנאות־אפקה, שקט, 140 מ"ר + גג 4 + גג. 03־217649 (#11473)

■ למכירה פנטהאוז מפואר בפרגו חולון 5½ חדרים, 160 מ"ר. 03־844063 ובערבים 208719 לב־ני. (#11751)

■ בכפר סבא פנטהאוז חדש, 4, ק"ה + מעלית. טלפון: 052־453711 (#11888)

■ ברמת השרון פנטהאוז מיוחד במקום שקט ויפה "שיווקל". 03־481255, 03־472430 (#13640)

■ ללקוחותינו!! דרושות דירות גג בתל־אביב והסביבה. "אחוזה" 03־232511 (#15331)

■ דירות גג 4 חדרים בבבעשט זי־צגוף סגור. 03־281722 (#15673)

■ ברמת־אביב ג', דירת גג, שקטה ומטופחת, 3½ + 1. "רידימסל" 03־429799 (#15825)

■ בהוד־השרון דירת גג, 4 + חדר על הגג מרתף. 03־470944 (#16200)

■ בתל־אביב, בשכון דן 5 + גג + נוף מרהיב!! יפהיפה!! אנגלו סכ־סון. 03־490269 (#17561)

■ הכנסה, דירת גג, 135 בנוי, מע־לית/חניה. "קדיאן אינטרקונטיננ־טל" 03־286222 (מלד"ן). (#17836)

■ בכבר־המדינה, פנטהאוז 3, בהז־דמנות + חניה, 144,000. "דירות־הבית" 03־257011 (#19506)

■ מעוניין בשכירות בדירת גג/פנ־טהאוז, לתקופה ארוכה בהרצליה. 052־544461 (#19862)

■ למכירה בנוי הרצליה של "אפ־דים", פנטהאוזים מפוארים ויפ־הפיים בשלבי בניה. פרטים בטלפון: 050־22214 (#19863)

■ בצפון השקט 2 + גג, גבוהה, יפהפיה, "גיזל". 03־233088 (#21381)

■ להשכרה פנטהאוז 5 חדרים בר־מת־אביב ג'. 03־9327516 (#22041)

■ פנטהאוז מפואר בהרצליה 270 מ"ר 140 – בנוי, 148,000. 03־448561 (#22044)

■ בהוד השרון, 4 + גג + חדר + טלפון, 90,000 דולר. 052־32398 (#22497)

■ בנאות־אפקה, 4 חדרים + גג, ק"ג, יפהפיה. 03־498550 (#14250)

בית־כפר ומשקים

■ בכפר ליפן (בצפון הארץ) למכי־רה משק חקלאי מבוסס עם גידולי מטע אבוקדו ובננות. 04־926724 (#3540)

■ משק בכפר הניה, וילה, מטע לול, 190,000 דולר. 08־437313 (#7366)

■ למכירה במל־שהר, בית 5 חד־רים, משק מפתות. 08־411338 (#17416)

■ למכירה, בית יפה, 130 מ"ר + משק, בבאר־אחים. 055־83169 (#21004)

■ למכירה משק במושב יקונה 32 דונם + בית. 052־26770 03־332492 (#21280)

■ בהזדמנות במושב בני־ציון, משק חקלאי מלא + בית. 052־26677 (#21529)

■ למכירה ביוקנעם מושבה, שתי וילות + משק, 150,000 דולר. 04־893837 (#3375)

■ בפתח תקוה במגלה בית בדו משפחתי + ½ דונם. 03־918622 (#5641)

■ למכירה, משק בכפר ביאליק. 04־711583 בערב. (#5862)

■ למכירה משק בכרם מהר"ל בית סבבה ומטעי זיתים. 04־842735 (#10133)

■ בנתניה, למכירה משק + וילה חדשה, אפשרות תוספות. 08־410587 (#11176)

■ "גדרה" נכסים והשקעות: תיווך משקים ובתים, 055־24597 055־34316 (#13757)

■ בצפריים, בית + נוף, משק מטילות ועוד 45,000. 02־341718 לדני. (#14627)

■ בכפר סירקין וילה מפוארת, 5 דונם. ביום: 053־27061, בערב: 03־9325023 (#15893)

■ משק להשכרה במושב בו־שנק. 08־246046 (#16392)

■ וילה חדשה + רפת משוכללת במושב מבוסס בעמק. 04־891472 (#20133)

■ משק עזר, 5 דונם במושב הל־סיר פשה ע"י רמלה. 08־228862 (#20247)

קבלנים מציעים

■ בהרצליה בבניה!! 4 + 4 + גג, מפוארות!! 052־84007 בערב. (#16378)

■ במגדלי 4 תל אביב על יד הים 3, 4 בבניה לפנות במקום. (#4936)

■ בצפון תל־אביב 5,4,3,2 חדרים מפוארים, מיזוג דירתי, אינסום וב־דוד מירבים. בפרטים "ישקר" 03־426293/4'5'6 (#6474)

■ בגבעתיים שנקין 73, למכירה דירות + גג + חדר בבנין מפואר, 4½ חניה + 3 לעורף + 3 שירותים, בפרטים לפנות בשעות העבודה לדני. (#6810)

■ דירות איסות 3, 4, 5, בבנה, בר־חוב מזאה 60 תלאביב, ובהוד השרון. 03־224602, 03־235764 (#8601)

■ פרויקט "אורנים" בנוה בהרצ־ליה בקרבת הקריה, 3, 4 ודירות גג לכניסה תוך חודשיים. 03־496999 (#9642)

■ ברמת־השרון, רחוב פרדיי פינת העבודה, במקום הגבוה והשקט ביותר, דירות 5 חדרים מפוארות. 03־441111, 03־427408 אייזנברג. (#14144)

■ לרחום בל"פ בוחר – בגבעתיים: בבורוכוב, דירות 4 חדרים (בשלבי בינים), בהוד השרון, דירות 5 חדרים (בשלבי ביניים) וברחוב קריקמנד דירות 4 חדרים ומכור אזוף, בגמנים ברחוב ראשון לצי־ון, דירות 5–4 חדרים, דירות גג ופנטהאוזים, ברחוב יהודה־הלוי, דירות 5–4 חדרים ודירות גג, בבנין מעלית שבת. ברחוב עמק־יהוד קוטג'ים מפוארים ביותר. פרטים: 03־253511, 053־33818 (#14428)

■ ברמת־השרון, בשדרה, דירות מיוחדות, 5־4 חדרים, יצחקי. 03־454207־8 (#14984)

■ ברמתגן – בבניה!!! חדשות 3־4 דירות גג במקום שקט, "תוך מד־רים וביר" 03־739229 03־721778 (#15597)

■ דירות מרכזות לאיכלוס במבוד הקוה ברחוב המשילר 20, 4 חד־רים, לפרטים חברת "אביב" באי־ליק 155, ר"ג. 03־7512203 (#16456)

■ בצמרת אביב, ברמת־אביב, רח' ברזיל 4, 5½ חדרים ודירות גג. משרד באתר: בחוה"מ סוכות א'־ה', 16:30–18:30, בשבת: 10:00–14:00 מ.ש.א.ב, 03־886565. "אפריקה ישראל להשקעות". (#21129)

■ בגבעת־סביון למכירה דירות בבית 40, ובבית המיוחד, שלב א' וב', במרכז מסחרי סביון, בחוה"ם סוכות: 9:00–12:00, 16:00–18:00, ו': 9:00–12:00. "אפריקה ישראל להשקעות", 03־357191 (#21212)

■ בסביוני אביב, ברמת־אביב ג', 4, 5 חדרים, 46 מ"ר, דירות גג וקוטג'ים, דירה לדוגמה: (שלמה בן יוסף 28). בחוה"ם סוכות: א'–ה' 09:00–12:00, 16:30–18:30. בש־בת: 10:30–13:00. "אפריקה ישר־אל להשקעות". (#21410)

■ בגבעתיים!! במקום מעולה, 4־5 דירות גג, חדשות!! בבניה!! תיווך מדרים ובניר. 03־739229 03־721778 (#15585)

דירות נופש

■ בטבריה לנופש והשקעה, מיקום מעולה + נוף. 052־454832 02־245069 (#15916)

■ בהזדמנות בטבריה עילית, 3 גדולה, מאוורת יפה, נוף מלא, 24,500 דולר. 03־762558 לא בש־בת (#16509)

■ בטבריה, 3 חדרים, נוף לכנרת. 067־96121, 067־90633 בתל. (#18406)

■ בצפת, למכירה 3 לנופש, יפה ומרוהטת + נוף. 069־30845 (#18619)

הטלפון החדש של לוח מעריב
03/251333

תל־אביב

■ לנוחות המשתמשים ב"לוח מע־ריב" תולקו כל הדירות המוצעות בתל־אביב, לפי 3 אזורי משנה: ● "תל־אביב" – כל תל־אביב החו־קה מנחל הירקון בצפון ועד דוד חיפה ודרך פ"ת במזרח (בדרום + גולת יצחק. ● "שכונות צפוניות" – כל האיזורים שמעבר לירקון צפונה + שכון בבלי. ● "שכונות דרומיות" כל האזורים השכונות שממזרח לנתיבי איילון (למעט גד־לת יצחק) וכן שכונת הדרום וכו. פרוט נוסף בהמשך הלוח. (#18946)

4 חדרים ויותר

■ מול הים, 4 + גג + חניה + מעלית בחדשה!!! 03־651898 (#3055)

■ למהיר החלטה!! ב־100,000 4 סביבת הסנטר (שקט) "פר". 03־297981 (#5075)

■ דירת חלומות, 4 חדרים, סטנד־רט אמריקאי גבוה, 2 קווי טלפון בנאות אפקה. 03־499806 (#11599)

■ בשד־חן, ע"ע, משופצת, ריקה, לקפוס, בלי מתווך. 03־281635 (#12647)

■ 4½ + פ"א, ק"ג (בלי) באבן־גבי־רול, קרוב להבימה. 03־263657 (#22017)

■ עליזד הבימה!! 5, 150 מ"ר, ק"ב + מעלית, 145,000!!! "מצו־דה" 03־219679 03־258064 (#22067)

■ "שאול ויגבו", נבסי מגדלי דוד־המלך, מבצע במגדלים דירות 5־4'3 + בריכה. 03־247191 (#5294)

■ בצפון תל־אביב 5–4 חדרים, מפוארים, מיזוג דירתי, אינסום וב־דוד מירבים. בפרטים "ישקר" 03־426293'4'5'6 (#5833)

■ במגדלי־דוד, דירה כפולה, 270 מ"ר + השקעות, סופר מפוארת. "מיקי נוה" 03־416292 (#7957)

■ 5, חדש, מפואר, קרוב לים, 175,000. "קדיאן אינטרקונטיננ־טל" 03־286222 "מלד"ן". (#8151)

■ 4, כרב אשי, 140 מ"ר, נוף, 140,000. "קדיאן אינטרקונטיננ־טל" 03־286222 "מלד"ן". (#8177)

■ במגדלי דויד, 5 מפוארת + נוף + הניתם מיידי "גימל". 03־424584 03־424472 (#9173)

■ במגדלי דיזנגוף, דירת 4 חדרים, גבוהה, לקפוס, מפרטי. "אנגלו סכסון" 03־286181 (#10330)

■ בהזדמנות בצפון 4 + מעלית, אמבטיה כפולה, 115,000 דולר. "ישקר". 03־426293/4'5'6'7 (#10932)

■ 5 מפוארת, קרוב לגירה, מוד־אים לעי"ה, מיוחדת. 03־217649 (#11418)

■ בשדרות בן־ציון 3, 100 מ"ר + ק"ד, מעלית, 100,000. 03־217649 (#11448)

■ 4 בצפון + חניה, בטבב גמלא, ק"ג־בלי. 03־231327 (#12086)

■ בגולת־יצחק, 4 + פ"א + תוס־פות, פינוי גמיש, 115,000 דולר. 03־210007, לא בשבת. (#14327)

■ לתשומת ליבכם!! ניתן להאזין טלפונית לפרטי דירות, 4־3½ חדרים. חייג 03־429527 (#14919)

■ מרכזי ושקט!!! 4 מסודרת ע"ע, חזית. "מוניטין" 03־5460515 03־5461565 (#15050)

■ ללקוחותינו!! דרושות דירות בתל־אביב והסביבה. "אחוזה" 03־232511, 03־226063 (#15359)

■ דירות 4 חדרים קומפקטיות + דירת גג מפוארת, בשלמה המלך 45, ת"א, לפרטים. 03־885522 03־845189 (#16219)

■ לתשומת ליבכם!! ניתן להאזין טלפונית לפרטי דירות, 5־4½ חדרים. חייג 03־428227 (#16547)

■ שקט ויוקרתי בצפון!!! 4, מטופחת + מעלית, לחזית. "מוני־טין" 03־5460515 03־5461565 (#16666)

■ בלב תל־אביב, 4 + מרפסות, 130 מ"ר. מ־16:00 03־248889 (#18565)

■ בגולת יצחק, בבוחרה, 4 ק"ד, מרווחת, ללא מעלית + פ"א. 03־264432 (#19738)

■ בכבר־המדינה!!! 5 מפוארת + מרפסת (65 מ"ר) לרציניים!! 03־219548 (#19979)

■ במגדלי דויד, דירה כפולה, 280 מ"ר, 6 חדרים, יחידה במינה באר־רץ, גבוהה, נוף מעגע, לרציניים בלבד. אנגלו סכסון 03־286181 (#20404)

■ בהירקון צופה לים 200 מ"ר, אקסלוסיביים + השקעות. 03־416292 (#20447)

■ לדתיים בחד עמק ברכה, דירות מפוארות, 4 חדרים, 2 דירות בקו־מה. 03־664631 (#20592)

■ 3½ כמו 4, ק"ג בלי, יפהפיה, חזית לבכר מילנו, 115,000. 03־5463884 (#20688)

■ בלב תל־אביב, 4 מרווחים + מרפסות, ק"ג, בחשמונאים. 03־454267 (#20761)

■ מגדלי דוד, 260 מ"ר, ק' 16, 140 מ"ר, ק' 10. "קדיאן אינטרקונטי־נטל". 03־286222 מלד"ן. (#21457)

■ מבצע במגדלי אשדר, דירות מפוארות, 5־4 חד', החל מ־139,500 ש"ח, במזומן + מע"מ, המבצע בדירה לדוגמא, ברח' זלו־טיצקי 12, כל יום מ־9:00-13:00, 16:00-19:00 "ישקר". 03־426293/7 (#21492)

■ בצפון ת"א, 4 מרווחת ומושקעת מאוד, ק"א, "ישקר". 03־426293/4'5'6 (#21498)

■ בעמק־הברכה 4, מסודרת ויפה, שירותים כפולים + הסקה. 03־263447 (#21600)

■ במגדלי דוד, 3, מטופחת, ק"6 + (מיוני) "לקניך" 03־230007 (#21731)

■ בצפון!! 4½ פונה לים!! בצפון היוקרתי!!! 5 בדר קוטתי. 03־5461844 (#22412)

■ במגדלי דוד + בריכה, 5־4, סופר מפוארים + פנטהאוז - לים, "מיקי נוה" – מאחל לכם שנה טובה. 03־416292 (#17895)

■ בצפון!! 4 + מעלות, שרותים כפולים, 122,000 "מוניטין". 03־5461565, 03־5460515 (#2546)

■ בצפון השקט, דירת 4 חדרים, 110 לכ"ר + חצר פרטית, 120 לכ"ר, כניסה נפרדת, לדנה. "אנ־גלו־סכסון" 03־286181 (#10339)

■ בסוקולוב, 4 גדולים, השקעות, חניה, מטבח אמריקאי. 03־221511 (#11839)

■ בצפון 4 חדשה + מעלית נוף לים. 03־863426, 03־851859 (#17332)

■ בצפון 4½ מרווחים, קומה גבו־הה + נוף + חניה. "ישקר" 4'5'6/ 03־426293 (#5781)

■ לרציניים!! במגדלי ויצמן!! 5, יוקרתית + התכולה, 265,000. "לענ" 03־200450/5 (#21755)

■ בסביבת כבר המדינה!! 2 די־רות 5 חדרים משוכללות, "לעני" 03־200450/5 (#21898)

■ בהזדמנות! בכבר־המדינה, 4 גדולים, חזית, מיידי, "ישקר" 03־426293/4'5'6 (#5788)

■ 4 חדרים מרווחת, ק"ג + מעלית, 03־263346, 07:30–10:30, 15:30–17:30 (לא בשבת). (#14381)

3–3½ חדרים

■ 3½ + גג, בבן־יהודה/מדרון, 03־229090 + מעלית, 105,00 03־240569 (#3661)

■ לרציניים!! 3, בשלום־עליכם!! וקוקה לשיפוץ, 67,000. "אינטר ישראל" 03־294141 (#3789)

■ בצפון היפה!! 3 משופצת!!! 5462734!!! ע"ע 85,000, חזיתיים (#3819)

■ באלחריזי, 3½ מרווחת משופ־צת, ק"ג, חזית, "העיר" 03־446691, 03־451939 (#4906)

■ בשדרות וח, 3½, מרווחת + מע־לית, 125,000 דולר. 03־474902 (#5360)

■ בקירבת הבימה! 2½ עקיפות! ק"א, 79,000, "אינטר־ישראל". 03־294141 (#5309)

■ בדובנוב 80 מ"ר, ק', בלי, 75,000, קדיאן־אינטרקונטיננטל. 03־286222 מלד"ן. (#8335)

■ באלחרוב, בהזדמנות, 3 חד־רים, משופצת, עורפית, ק"ג. 03־263063 (#14261)

■ בנחלת־יצחק, 3, מפוארים, ק"ג + מעלית, ש.ב. בחדשה. 03־257527 (#14666)

■ ברחוב צייטלין, 3 חדרים, ק"ג, טלפון, מעלית. 03־248579 (#15847)

■ בצפון, 3, גדולים, לחזית, ק"ג, אפשרות + הבולה. 03־225530 (#16274)

■ מחפש דירה בתל־אביב/מש וק אינפורמציה בחינם בטלפון: 03־234929 (#19329)

■ מבצע במגדלי אשדר, דירות מפוארות, 3 חד', החל מ־99,500 ש"ח, במזומן + מע"מ. המבצע בדירה לדוגמא ברח' זלוטיצקי 12, כל יום מ־9:00–13:00, 16:00–19:00 "ישקר". 03־426293/7 (#21489)

■ בביאליק תל־אביב, 3, ק"ג, גד לים + טלפון. 03־298834 (#21803)

■ בבאוה, 3, ק"ק, 8 מרווחת, משופצת. "הצבי" 03־266731 מלד"ן. (#21963)

■ בצפון, 3, ק"ק, מסודרת, למסי־רה מיידית. 03־232740 (#22423)

■ בצפון השקט!! 3 גדולה וה־טופחת, ק"ג, לחזית, "מוניטין" 03־5461565 03־5460515 (#2298)

■ בהזדמנות!! 3 גדולים באלחרו־וב, ק"ב, 65,000, של בכסוו. 03־441484 (#6800)

■ בכבר־סנה, 3, ק"ג, חזית, מפוא־רת ושקטה, של בכסוו. 03־441484 (#6944)

■ בצפון השקט, 3 גדולים, וחזית, קומה ג' בלי מעלית. "אנגלו סכסון" 03־286181 (#7378)

■ בקירבת הבימה!! 3½ מהודרת, א.ע.ע לחזית. "לענ" 200450/5־03 (#7835)

■ בצפון היפה, 3, גבוהה ושקטה + מעלית "מצודה" 03־219679 03־234537 (#9139)

■ בדיזנגוף אלחריזי!! 3½ ק"ג, טופחית ושקטה!! 173,000, "מצודה" 03־269522, 03־234537 (#9157)

לך על בטוח לוח מעריב

- בהזדמנות!! 3 חדרים + גג, יפהפיה בנווה־צדק, 75,000. 03־655694 (#9442)
- בבאורי, 3 חדרים + מרפסת + דוד"ש, מסודרת, ק"ב. 03־237771 (#9680)
- בצפון, 3, ק"ב, 85,000 דולר, מרפסת, בערב 03־246437 (#10085)
- במגדל דיזנגוף, דירת 3, גבוהה, לוקסוס, מפרטי. "אנגלו סכסון" 03־286181 (#10317)
- 3½ ליד כבר דיזנגוף, ק"ד, ללא מעלית. 052־78136, בערב. (#10414)
- בצפון השקט 3 מרווחים + מרפסות לחזית, ק"ב 03־235529 (#10493)
- דרושה, דירת 3 חדרים בסביבת בן־גוריון, חזית, מעלית. 03־5463026 (#10945)
- בצפון, 3 מרווחים, ק"ד, מעלית + חניה, 98,000 דולר. "ישקר" 03־426293/4־5־6 (#10959)
- בצפון!! 3 אמצעית לחזית, מטופחת "מוניטין" 5460515, 5461565 (#12881)
- בשדרות בן־ציון 3 עוקית (אופציה ל־4) + מעלית, 99,000 "פטל" 03־450270 (#14456)
- 3 חדרים בליבונג 4, אחוזי שרוק, 2 אמבטיות, מטבח חדש, 82,000 דולר, אפשר לראות בחול: 9:00־17:00, בשבת: 10:00־16:00, טלפון: 03־5461575 (#14468)
- ליד הים, 3 גדולים, ק"ב "מטה אד" 03־5460503, 03־444375 (#14511)

להשוואת ליבכמם ניתן להאזין טלפונית לפרטי דירות, 3 חדרים. חייג 03־428224 (#14913)

- בצפון!! (עוקין) 3½ ק"א, מזרחית. 119,000 "אחוזה" 03־226063 (#15220)
- מיידית בארלוזורוב 3 חדרים + הול + טלפון + שני מזגנים + דוד"ש, 75,000 $. בעבודה: 03־837534 (#15344)
- 3 גדולים + פ"א, ק"א, חזית. 03־833407, אחה"צ (#15538)
- בדיזנגוף 3 חדרים מסודרת + מעלית + מזגן + דוד"ש. 03־449835 (#15674)
- בליבונג 4, מוסך 3, 2 שירותים + מטבח חדש, 82,580 דולר. שישי: 09:00־15:00, שבת: 10:00־16:00, ראשון: 09:00־14:00, בחול: 09:00־17:00. 03־719750, 03־5461575 (#15840)
- 3 בגרוזנברג, ק"ג, מסודרת, חזית. 03־655841, בעבודה: 03־654871 (#15876)
- 3, בקומות גבוהות, הלסינקי ומזרח, עם ובלי מעלית. מציאות. "קומה" 03־285774 (מלר"ן) (#16575)
- בהזדמנות חייבת להימכר בצפון + נוף לים ומיידית, בקומות עליונות. לכל דירה: 3 + טלפון + מעלית + חניה, 119,000, 129,000, במדרגות, הוגן לטלפן מיידי (לא בשבת) מ־9:00־17:00 לקוד 200 ב־03־532203/4 (#16630)
- בצפון, 3½, יפה ומטופחת + שפע הצעות. "אילנות נדלן" 03־224402, 03־234205 (#17304)
- בהזדמנות!! 3 גדולים, בגבים החשמונאים, ק"א, משקעת, של בבית. 03־441484 (#17562)
- במגדל גבעתיים, ק"ק, 3 + מזגן + גינה + רשיון בניה 03־331965 (#17942)
- בתל־אביב, 3, בעצים מזן, ק"ב, חזית שקטה, מסודרת. 03־732381 (#18594)
- בצפון, 3½, משופצת, ק"ק, 03־267894, בערב. (לא בשבת) (#20361)

מיידית!! על יד דיזנגוף סנטר 3, ק"ב משופצת, 03־282541, 03־493352 (#20413)

- בצפון!! 3 מטופחת + מעלית + חניה, מיידית "אקר" 03־442347 (#20437)
- בצפון, 3½, ק"ב + מזגן מרכזי + ארונות קיר + מטבח גדול. 03־233380 (#20682)
- בסוף דיזנגוף 3 + טלפון + 3 מרפסות. 03־344444, מ־17:00 (#20936)
- 3 חדרים גדולים, בבגרשוב, ק"ב + מעלית. 03־494883, 052־31024 (#21119)
- בגדוד העברי, 3, חזית, לכל מטרה, 22,000. 03־377118 "יסוד" (#21574)
- בצפון 3 חדרים, מרווחת, קומה ג'. 03־457841, 03־479866 (#21639)
- בשיכון צמרת, 3, ק"ב, חזית + מעלית "לקניך" 03־233535 (#21659)
- בצפון, 3½, אמיתית + מרפסות, ק"ב, חזיתית "קניך" 03־233535 (#21672)
- בצפון, באבן־גבירול, 3, קומה אלף. להתקשר מיום א' בין השעות 19:00־21:00 03־447531 (#21689)
- 3½ עוקית ק"א ע"ע, חזית. 92,000 "ביול" 03־233088 (#21846)
- בהזדמנות!! 3 – 110 מ"ר, בשלמה המלך, ק"ב. "פז" 03־297981 (#21876)
- 3 + פ"א, יפהפיה, ליד כבר המדינה, שמורה ומושקעת. 03־261450 (#22172)
- בלואי־מרשלו!! 3, ק"מ!! יפהפיה + נוף. "מצודה" 219679, 234537 (#22457)
- ברחוב משה דיין, מיידי, 3 + פ"א, "טל" ריהוט. 03־398915 (#5844)
- מול פארק הירקון, 3 מסודרת, ק"ב, בהזדמנות. 03־473927 (#9461)
- בכבר מלכי־ישראל!! 3 גדולה ומפוארת + מעלית. "אחוזה" 03־226063 (#17301)
- בצפון האקסקלוסיבי (שרון) 3 ק"ב, חזית, ועוד מבחר הצעות. "אילנות" 03־224402, 03־234205 (#10560)
- באבן־גבירול!! 3 גדולה + מרפסות, מסודרת. "אחוזה", 03־232511, 03־226063 (#10603)
- 3–3½, בלואי מרשלו!! בפרקסו!! בבבלי!! וגורדון אליהו!! "לעם" 03־200450/5 (#21765)
- בצפון, ק"ב, מצויינת, 60,000 עוקית. 87,000, 03־226797, 03־652270 (#5340)

חדרים 2–2½

- למכירה 2 חדרים קומה אמצעית ליד הבימה. 03־299972 (#5915)
- בצפון, 2 גדולים, ק"ב, בסביבת הים. "אנגלו סכסון" 03־286181 (#10272)
- 2 בכבר מלכי ישראל, ק"ב, מעלית וטלפון (אפשרי מרוהט). 03־245649 (#10949)
- ביעל, 2 + מרפסות, חזית, ק"ג, 60,000. "קודיאן אינטרקונטיננטל" 03־286222 (מלר"ן) (#12127)
- ברופין־גורדון, 2 חדרים, ק"ב, חזית, משופצת. 03־263063 (#14176)
- בעמק־הברכה 2½ ק"א, לחזית, מושקעת, יפהפיה. 03־210617 בערב (#14775)
- בבאורי, מיידי, 2, ק"ק + מרפסת. 03־359758 (לא בשבת) (#18444)
- למכירה דירה 2 חדרים ע"י כיכר דיזנגוף. 03־281029 (#18734)
- בצפון, מטה לנינה, 2, ק"ב, 73 מ"ר. 03־444375, 03־5460503 (#18883)
- חייבת להמכר, דוד"ש + ארון קיר, 30,000, עליה 72: 03־827373 (#19041)
- ע"י הילטון, 2 + טלפון + מזגן, ק"ב, חזית, 60,000. 03־474153 בערב (#19190)
- למהיר החלטה!! 2 מפוארים + מעלית בשדרות חן. "פז" 03־297981 (#19268)
- מבצע במגדלי אשדר, דירות מפוארות, 2 חד', הול מ־91,000 ש"ח, במתחן + כל מ"ש. המבצע בדירה להמצא בחוד ולסיפיגר 12, כל יום מ־9:00־13:00, 16:00־19:00 "ישקר". 03־426293/7 (#21484)
- ע"י כבר המדינה!! דירות חדר מטהאורות!! 80 מ"ר!! 157,000, "מצודה", 03־269522, 03־234517 (#22091)
- בצפון הישן 2 גדולים + מרפסות, ק"ב, חזית. 03־233001 (#22321)
- בלב תל־אביב!! 2½, עוקית ומטופחת, לחזית. "מוניטין" 03־5461565, 03־5460515 (#361)
- 2, ק"ק, במזמני + טלפון, גם למשרד. "הבר". 03־204889 מלר"ן (#3884)
- 2, ק"א, ע"ע, חזית בשלמה המלך. "הבר" 03־204889 מלר"ן (#3893)
- בעין (דיזנגוף) 2½ חדשה ומפוארת במחיר הזדמנות. 03־232518 (#4959)
- בצפון תל־אביב!! 2 חדרים, 54,000, לחזית, מרווחת!! 03־5462734 (#5530)
- לצעירים!! בצפון השקט!! 2 גדולה, לחזית + ביוחנן. 03־200450/5 (#5678)
- בלב ת"א, 2, שקטה, ק"ב + טלפון. 03־241878, 03־237063 (#5814)
- 2 + הול ק"ב, על יד בית כלל, טלפון: 03־664735 (#6778)
- בצפון השקט, 2 גדולים, חזית, קומה ג', בלי מעלית. "אנגלו סכסון" 03־286181 (#7641)
- צפון, 2½, שקט, מושקעת, ק"ב, 75,000. "קודיאן אינטרקונטיננטל" 03־286222 "מלר"ן" (#8194)
- בצפון!! יפהפיה!! 2½ מרווחת, ק"ג, בלי. 03־454158, 03־5461844 (#8645)
- בצפון, 2 + ½ + מרפסות, ק"ג, משקעת. 03־248385 מאחה"צ (#8851)
- 2 חדרים + הול גדול, בז'בוטינסקי, ת"א. 03־237663, 03־760515, 03־5463478 (#9693)
- 2½ + הול + פ"א + מטבח אמריקאי + ארון קיר. 03־282015 (#10558)
- בצפון 2 מרווחים (73 מ"ר), ק"ג + מעלית, כל השיכלולים. "ישקר", 426293/4־5־6 (#10905)
- בתל־אביב בסביבת הבימה, ק"ק, 2 + טלפון + מזגן, אפשרי למשרד. 03־445327, בין השעות 15:00־16:00 (#10958)
- 2 חדרים ק"ב, מרץ 6. בשעות העבודה: 03־792490 (#11810)
- בצפון!! 2 עוקית, ע"ע, חזית, "מוניטין" 5461565, 560515 (#12673)
- בנחלת־יצחק, 2 חדרים ק"ג + מעלית + דוד"ש, מסודרת. 03־217062 (#12762)
- בצפון השקט!! 2 + ½, מטופחת, ק"ב, 58,000. "מוניטין" 5461565, 5460515 (#12793)
- 2 מרווחה, מרפסת גדולה, טלפון + ריהוט חלקי, שלמה־המלך, ק"ד. 03־650741 אחה"צ (#13823)
- 2 חדרים בתוך בזל, ק"ב, 50,000 דולר. בשעות העבודה: 264221 (#14400)
- בהזדמנות!! בהוגי ציון!! 2½ מרווחת + מרפסת, 65,000 "לעם". 200450/5 (#7795)
- 2, צפון, מזרחית, ק"ד, בלי מתווכים. שבת. 03־233651 12:00־17:00, מ־א' 234142 15:00־17:00 (#14587)
- בצפון!! 2 גדולים + הול, לחזית. 03־442312, לא בשבת. (#14945)
- בהזדמנות!! בבבלי 2½ ק"ק מרווחת ומושקעת "טל נכסים" 03־441484 (#15269)
- בבגרשוב 2 עוקיים + מרפסות, ק"ב, 03־295222, 03־204705 "מגדל־ין" (#15684)
- בדרך־חיפה, דירת 2, ק"ג (בלי) יפהפיה, מיידי. 03־451341 (#16181)
- בצפון, (באבן־גבירול), 2, משופצת. ק"ב, לחזית. 03־440469 (#16523)
- בצפון!! 2, אמצעית, עצוב חדיש, שקט. "מוניטין" 03־5461565, 03־5460515 (#16670)

להשוואת ליבכמם ניתן להאזין טלפונית לפרטי דירות, 2–2½ חדרים. חייג: 03־428658 (#17131)

- פיוסי השקט בצפון!! 2½, ק"ב, גדולה ומטופחת. "מוניטין" 03־5461565, 03־5460515 (#17261)
- בצפון השקט!! 2½ ק"א + טלפון + מזגן + התכולה. 052־447970 (#17428)
- 2, בצפון, חדשה, מעלית, שקט, 75,000. "קודיאן אינטרקונטיננטל" 03־286222 (מלר"ן) (#17846)
- בשדרות מרדאוו!! 2, ק"ב!! עורפית!! שקטה!! משנעש!! "קוסט". 03־5462039 (#18663)
- דירת 2 חדרים + טלפון + מרפסות, בצפון השקט. 03־451468 (#20255)
- 2, ק"ק, בצפון ת"א + טלפון + דוד"ש. 03־952007 (#20472)
- למכירה דירה 2½ חדרים אחרי 16:00, טלפון: 03־256044 (#20633)
- דירת סטודיו מיוחדת + מעלית + חניה, 58,000 "ביול". 03־233088 (#21372)
- בפינקס, 1½, מסד 2, מוסד לדד זית, מתאימה גם למשרד. 03־458038, 03־730375 (#22146)
- בתל אביב 2 ברחוב רופין ק"א, חזית "סוד־אמריקה" 03־226462 (#14684)
- בצפון, 2½ על הגג + חניה, 82,000 דולר. "רן־נכסים" 03־249357 (#18162)
- ברופין!! בבירטנורה!! 2 ק"א, ובסוקולוב!! 2 + גג (מתאימה במשרד) "מצודה" 03־269522, 03־224004 (#12660)
- בצפון תל־אביב 2½ + ארונות, חזית פינתית + מעלית. 03־7516276 (#21814)

חדרים 1–1½

- למכירה דירת חדר במרכז ת"א, ק"ק. בערב 241741 (#11261)
- בצפון דירת חדר, ק"ב, חזית. "אילנות" 03־224402, 03־234205 (#16915)
- חייבת להימכר בצפון 1½, ק"ק גבוהה יפהפיה. 03־5519426 (#10479)
- בצפון השקט, 1½, ק"ק, מרווחת מטופחת + טלפון. 03־237504 (#12534)
- 1½, מרווחים, ק"ק ומרווחים, במרכז בקרבת המלך־ג'ורג'. 448391 (#13486)
- ליד העירייה, דירת חדר + הול + מרפסת, מרתף גבוה. 03־263063 (#13801)
- במרכז, 1½ שקטה, ע"ע, 40,000 דולר. "אריאל" 03־232410 (#13817)
- דירת 1½ חדר + מרפסת גדולה, צפון תל־אביב, ק"ק. 04־253027 (#15059)
- דירת חדר יפה, ק"ק + מרפסת + טלפון. 03־232788 בערב. (#20128)
- בצפון ובבגבעתיים מבחר דירות 1½ במחירים סבירים. 03־451319 "פטל". (#21808)
- בצפון בסוקולוב חדר וחצי, מרווחות, קרקע, 2 מרפסות. 03־5519426 (#11724)
- בצפון השקט!! 1½ מרווחת + טלפון, מיידי!! "מוניטין" 03־5461565, 03־5460515 (#18360)

דירות בשכר חודשי

- דרוש שותף (30), ל־3 בצפון, 120. בערב 03־265771 (#17094)
- בדיזנגוף, 3 גדולים, דרוש שותף, 250 דולר. 03־451939 (#18994)
- בצפון 4½, מרוהטת חלקית, ק"ג + טלפון, 420. 03־253890 (#20800)
- בצפון!! דירה מרוהטת, יפהפיה, מרוהטת/ריקה, תיווך. 03־219679, 03־224004 (#22026)
- באבן־גבירול 1½ מרוהטת לשותפים/גג + טלפון. 03־302598 (#3192)
- בצייטלין 3 (אפשרות ל־4) מקסימה + נוף, ק"ג (בלי) + טלפון. 03־771182, 03־820084 (#8782)
- בעל דירה!! ברצונך להשכיר דירתך פנה ל"אקר" 03־442347 (#9264)
- 2 + טלפון (אפשרות 3), מרוהטת חלקית. 03־652270, 03־656019 (#13108)

להשוואת ליבכמם ניתן להאזין טלפונית לפרטי דירות להשכרה. חייג: 03־428982 (#14897)

- בתל־אביב ביהדן, 3 חדרים להשכרה, מיידית + טלפון. 03־612856 (#15282)
- 4, גדולה, גבוה, מעלית, מרפסות, 425. "קודיאן אינטרקונטיננטל" 03־286222 (מלר"ן) (#17848)
- ליד הבימה, 2½ + טלפון, ריקה/מרוהטת, ק"א. 03־451927 (#19714)
- שותפה לדירת 2 חדרים, בז'בוטינסקי, מרוהטת + טלפון. 03־447404 (#20050)
- 2 במרכז על יד אלנבי, לעסק או למגורים. 03־747571 (#20241)

להשכרה, לרופא או למרפאה בלבד, 3 חדרים, ק"ק + טלפון בת"א, (בסביבות הבימה). 03־652077, 03־659772, בשעות הערב 03־283247 (#20664)

- בצפון השקט 4 + מעלית + חניה, יפהפיה. 03־241869 (#21363)
- בצפון!! בבני החד חיצון, 5, ריקה + טלפון. 03־450270 "פטל". (#3899)

דירות מרוהטות

- שותפה ל־3, בצפון, מטופחת, מעלית + טלפון. 03־767224, 03־451297 (#7470)
- בדובנוב 4 מפוארים, לוקסוס, ממוזגת, לתקופה קצרה/ארוכה. 03־235529 (#15432)
- בצפון השקט היוקרתי!! 3½, קומפלט!! גבוהה!! מעלית־חניה "רקפת" 03־216750 (#16056)
- לתיירים, 2 חדרים, מרוהטת + טלפון, בצפון השקט. 03־222394 (#16131)
- בתל־אביב, ברופין 2½ + טלפון + מקרר. לא בשבת: 03־222842 (#16779)
- שותפה לדירה המשופצת דבוי אומנות, במחיר סימלי. 03־232720 (#16910)
- לתיירים לתקופות קצרות 4, מרוהטת, נוף לים. 03־851859 (#17325)
- 3½ ליד דיזנגוף סנטר + טלפון. 03־739080 בערב 03־736877 (#19036)
- ליד היכל התרבות, 2 מרוהטים + טלפון. 03־797855, בחול. (#19071)
- בצפון, שותפה לדירה מרוהטת + טלפון, 150 דולר. 03־54626811 (#19198)
- ע"י כבר המדינה, באזור יוקרתי, סופר מפוארת, מזגנים, מטבח סלא, שירותים כפולים, חניה, מעלית. 03־455322 (#19722)
- בצפון!! 2, 300, מוכיטסה!! 3, 350, מרוהטות. 5463438 (#4007)
- לתיירים בלבד!! דירה מרוהטת + טלפון, למס' שבועות. 03־223556 (#6751)
- בצפון האקסקלוסיבי, לצעירים 3־4 + ריהוט מפואר. "גוה" 03־416292 (#7946)
- בתל־אביב, 2, בהבסה + טלפון, מ־11:00־16:00. 03־624265 (#8593)
- שדרות חן, 3, מרוהטת קומפלט + טלפון + מזגן. 03־459857, 03־445158 (#9190)
- לתיירים, דירות נופש מהודרות, תקופות קצרות/ארוכות. 03־455322 (#10477)
- דיוסי מציעה: דירות נופש יפהפיות, לתקופות קצרות/ארוכות. 03־235529 (#14205)
- בבקס 3 יפים 350 דולר, בבני משה 2½ שקטה 300 דולר. "ארמון ישראל" 03־441784 מלר"ן (#15240)
- בצפון!! 3 קרקע, שקטה, 300 דולר. "סקסט" 03־458792 (#15646)
- שותפה לדירת 3 חדרים, בצפון ת"א, מיידי. 03־225550 (#16352)
- בחולון 1½!! 2 2½ בבולו!! בבני לאכי!! 1 באוסישקין!! 1 03־5462039 (#17040)
- שותפה לדירה יפה מאוד מרוהטת + טלפון. 03־427766, אייל. (717045)
- 2 ריקה/מרוהטת + טלפון ברחוב חובבי ציון "בורנשוב". 03־296215 (#17938)
- בתל־אביב ובאילת, לנופשים, 2 ־לים + מעלית + מיזוג. 03־445556 (#18202)
- לתיירים!! על־יד כיכר דיזנגוף, מרוהטת קומפלט. 03־246932 (#20882)
- שותפה לדירת 2 חדרים בויינס (ת"א), מרוהטת + טלפון. 03־236030 (#20949)
- בצפון בשרון, 3½ מרוהטת ומרוהטת + חניה + מעלית. 03־261897 (#21290)
- מטהאורת מפואר בצפון, 4 חדרים, ק"ג (בלי) "ביול". 03־241869 (#21357)
- בצפון, דירת חדרון (ללא מטבח) 100. 03־220368 ולגבר (#16561)
- מעוניין בדירה להשוואה הצוות מגורים בצפון תל־אביב. 052־551945 (#18877)
- ברקוסי, 4, מרוהטת קומפלט, 550 $ אנגלו סכסון 03־424310, 03־422190 (#15785)

דירות ברמ"פ

- בקרבת תל־אביב, 3 + 2 מרפסות מרווחות, יפהפיה. 03־283016 (#10186)
- 2 חדרים, בסביבת "הבימה" ק"ב, 27,500. 03־230867, 03־260963 (#21732)
- במרכז, 3 + טלפון, ק"ב, גדולה, שקטה ומרווחת. 03־232410 (#3385)

- 1½ פרטר + פטיו, מקסימה, הרי כל התרבות. "הבר". 03־201290, מלר"ן. (#4670)
- ללקוחותינו!! שנה טובה ומבורכת הרבה בריאות ואושר. תיווך "לעם" 03־200450/5 (#5706)
- 4 גדולים, ק"ג, חזית, ליד הבימה + דוד"ש. 03־204602 (#10612)
- ליד כיכר דיזנגוף, ק"ג, 4 חדרים גדולים. להתקשר בערב: 03־286063, פרטי. (#10682)
- בהזדמנות, חד פעמית, ברמ"פ 2 חדרים + טלפון, אפשרי עם הרהיטים, 12,000 דולר. 624265 מ־12:00־16:30 (#11580)
- בבאזה מלצ'ט 2 חדרים ק"ב, בני "צ'ירוף". 03־245048 (#11903)
- בבגרשוב – הירקון, 2½, ק"א + טלפון, למגורים/משרד. 03־658745 (#15130)
- בגורדון 2 חדרים + 2 מרפסות, ק"ג, חזיתית, מסודרת + טלפון, מ־16:00. 239708 (#15607)
- בצפון קרוב לאתרים 2, מרפסות מרווחות, ע"ע. 02־721477 (#17637)
- דירת 2½ חדרים, גדולים, בן יהודה ליד מגדל. 03־200450 (#17753)
- 2 בדמי מפתח בלילנבלום, מיידי 5462993, 656863 (#18173)
- דירה 3 חדרים, ברמ"פ במרכז. 03־624743 (#18452)
- 3, במרכז ת"א, מגורים + עסק, (כניסות נפרדות). 03־230187 (#21055)
- לאוהבי המציאות!! בסביבות דיזנגוף!! 3 גדולה. "לעם" 200450/5 (#22273)

חדרים מרוהטים

- חדר יפה גדול, שדרות קרינזין 52. 03־243007 קרוניצקי. (#18032)
- מגורים לבודדה תמורת אחזקה בדירת יחיד (48). 03־656410 (#22542)
- חדר מרוהט בתוך דירה + חימום יחיד/ה + מעלית. 03־416828 (#5582)
- במלון כבר־דיזנגוף, חדרים מרוהטים מ־360 דולר לחודש. 03־296181 (#7627)
- להשכרה לתיירים חדרים מרוהטים, לוקסוס, כל הנוחיות, בקרבת הים, ת"א. 03־285322 מ־14:00־17:00 (#20797)

ביקוש דירות

- מחפשת לשכור, דירת 2־2½ בצפון ת"א. 052־559828 (#3810)
- בתל־אביב, באזור הגוף, 4, ריקה, חניה ומעלית, לשנה. 225869, 03־234318 (#6621)
- בתל־אביב, באזור הגוף, 3־4, מרוהטת, ל־3 חודשים. 225869, 03־234318 (#6627)
- דרושה דירה 3½־4 חדרים, ברמת־אביב והסביבה. 03־429753 (#11461)
- זוג מחפש דחוף, דירה בתל־אביב וסביבתה. 03־656019, 03־861003 (#13135)
- דרושה דירת 2־3, ע"ע, ק"ב, בצפון תל־אביב. 03־263063 (#14179)
- ב"שילוב" פינוי־קיוד תקין דירות במחירים סבירים. 03־243616 (#16902)
- זוג מעוניין לקנות 1½־2 + גג במרכז/צפון תל אביב. בבית: 03־240455, בעבודה: 03־263582 יוון. (#17273)
- דרושה דירה בשכ"ת במרחק הליכה קרן קיימת דיזנגוף. 03־237575 (#17984)
- לזוג ללא ילדים, דרושה 3־4 חדרים איכותית, בסביבות רחוב דיזנגוף, חניה ברחוב שקט. 03־282890 (#3743)
- דירת 40 מ"ר, בצפון תל־אביב, לא קרקע. 053־92073 (#4876)
- חינם!! נמכור נשכיר דירתך "ידיעון דירות" 03־241878, 03־237063 (#6693)
- לזוג בשכירות, 2 חדרים בצפון, אפשרי מרוהט. 03־447872 (#7530)
- לוקסוס, 4־5 דירה/וילה, ת"א צפון. 03־426253 (#8155)
- מעוניינים ב־3 חדרים בשכ"ת במגדלי והסביבה. בבית: 03־673650, בעבודה: 03־498638 עמי. (#9127)
- מבקש חדר ומטבח בדירה, או דירת חדר לאישה מבוגרת. 283784 (#10674)
- 1½, מרוהטת בנווה, בסביבה טובה, לפנסיונר (אנגלית/צרפתית). 03־227205 (#12092)
- סטודנט מחפש דירה או להצטרף כשותף לדירת סטודנט/ית אחד, בסביבות אוניברסיטת בר־אילן. 03־494832, 04־385341 (#13864)
- דחוף!! זוג מחפש דירה, מרוהטת בתל־אביב, לחודש נובמבר. 065־80705 לארי. (#14900)
- ללקוחותינו!! דרושות דירות בתל־אביב והסביבה. "אחוזה" 03־232511, 03־226063 (#15347)
- זוג מחפש בצפון בשכ"ת 3־3½, מיידי. 03־441221 (#15659)
- דרושה דירת 2½־3, מפוארת, מעלית, בצפון. 263063 (#15974)
- דרושה דירת 5 חדרים או יותר, ריקה + טלפון, במגדלי דוד או בסביבה הקרובה. טלפון: 03־237611, 03־237047 (#16065)
- מעוניין להצטרף כשותף/לשכור חדר/דירה, במחיר סביר. 291752, אייל. (#18768)
- דרוש חדר או דירה עם נוף לים. 03־749226 (#20853)
- דרושה לקניה דירה 4־5 בצפון תל־אביב ובקרבתה. 03־457962 (#21801)
- ב"מגדל דיזנגוף" בלבד, דרושה דירה קטנה לרכישה. 03־473613, 8:00־19:00 (#3892)
- רציני מחפש 1½־2 בצפון לשנה ויותר. 03־9223487 (#14595)
- קניין, מאובטח, מעוניין בבית פרטי להשכרה המיועד למגורים בצפון תל אביב הרצליה או סביון. 04־382752 (#15555)

שכונות צפוניות

- לנוחות המשתמשים ב"לוח מעריב" מרוכזות תחת הכותרת "שכונות צפוניות" כל הדירות המוצעות באיזורים שמצפון לירקון כולל: רמת־אביב, תכנית ל', תל־ברוך, הדר־יוסף, רמת־החייל, צהלה, נווה־שרת ומכן סיומן בבלי. (#18944)

4 חדרים ויותר

- בלמה, 4 ע"ע, שירותים כפולים, הסקה מעלית. 03־413527 (#16925)
- בנווה אביבים, 5 עוקית גבוהה, נוף, 185,000 דולר, "ישקר". 03־426293/4־5־6־7 (#21505)
- ברמת־אביב ג', 4 יפה ומסודרת, קומה גבוהה, 140,000 דולר "ישקר". 03־426293/4־5־6־7 (#21584)
- באפקה, 5, 140 מ"ר, יפה, 130,000. "אנגלו סכסון" 03־490269 (#22133)
- בבבלי!!! 4½ יפהפיה, גבוהה ומאוורת. 145,000 "לעם". 200450/5 (#7888)
- באפקה בחוגב דוסמה, 4 גדולים, ק"ב "גב" 03־447820 (#9910)
- ליד נווה אביבים, 4 גבוהים, 120,000, ברמת־אביב ג', מרווחת, מפוארת, בהזדמנות "פימקו". 03־423454 (#10139)
- ברמת־אביב, מחושב חוף, 4½, 5 חדרים, אקסקלוסיביות, 190,000, "פימקו". 03־423454 (#10232)
- ברמת אביב ג', לרגל נסיעה, 5 אקסקלוסיבית, ריהוט קומפלט, לציוניים. ממהאוזן דוזלכה 250 מ"ר. 03־423454 (#10321)
- ברמת־אביב ג', בנייני אלדה, 4, 5 שקטה. "אנגלו סכסון" 03־424310, 03־422190 (#10409)
- ברמת־אביב, שקטה!! יותר 4 מרווחת, ק"ב, 90,000 "בינה" 03־429980 (#11592)
- באזור אפקה, 4, שקטה, מושקעת, מעלית, נוף, 114,000. 03־441026, 03־482740 (#11939)
- בהזדמנות, ברמת־אביב, 4, מהדרת, שרותים כפולים, ק"ה, (ללא). 03־402052, 03־289211 (#12750)
- בבבלי!! בשולדו 4½ מטופחת, גבוהה, חזית. "הצבי" 03־266731 (מלר"ן) (#13858)
- 5, בבלי, בבורלא, מפוארת, שקטה – הקודם זוכה. 03־426626 (#13960)
- 4, בלבונו יפהפיה, גבוהה, שקטה ומרווחת. "ישראמים" 03־423954 (#14180)
- ברמת אביב בקאנטרי!! 5 + השקעות ק"11, לקוסמו!! "בלס". 03־226132 (#14503)
- באזור־אפקה בבני אפרים, 4, מטבח + ארון, שמונה יפה, ק"ד (בלי). 03־490906 בערב (#14970)
- בבלי!! 4, חזית, לבורלא, גבוה ומטופחת "פזי" 03־421042 (#14993)
- ב־בלי!! 4 מפוארות, חזית, הקודם זוכה!! 03־424516 אחה"צ (#15316)
- 4 באזור־אפקה, (בני־אפרים), ק"א, יפהפיה + חניה. 03־484628 (#17581)
- בנוה־צהלה, 4, ק"א, ע"ע, נוף מרהיב. 03־484759 (#18566)
- בנווה־שרת, 4 + פ"א, מסודרת + ריהוט (אפשרי). 03־470903 (#19761)
- ברמת־צהלה 4 + מטבח חדש + מזגן, משקעת. 03־484467 (#20278)
- ברמת־אביב ג' אלמה, 4½, 145 מ"ר, ק"6. 165,000, 03־426244 ללא מתווכים. (#20854)
- ב"בלס", 4, משופצת + תוספות, ק"ג, מיידי לשנה. 03־429614 (#20886)
- בנווה־אביבים בנייני נוה 4 ר"5 "פאק נכסים" 03־424141 מלר"ן (#20890)
- בפארק הירקון!! 5 גדולים: ר"5 + גג, מפוארים + השקעות!! 03־220952 (#21158)
- ברמת־אביב ג', ק"ג, מושקעת, נוף לים, 98,000 דולר. 03־427968 (#21222)
- ברמת־אביב, מהאביבים, 4, מפוארת + השקעות. 120, 03־427542, 03־421967 (#21465)
- בבבלי בנוה אביבים!! 5־4 + מעלית "מוניטין". 03־5460515, 03־5461565 (#22184)
- בבלי!! 5 גבוהה ומטופחת + מעלית "מוניטין". 03־5460515, 03־5461565 (#2778)
- בשיכון דן, 4, יפהפיה, חדשה + מזגן. 03־444375, 03־5460503 (#10641)
- לאוהבי טבע!! ברמת־אביב ג', 4, אקסקלוסיבית, מבואות + מרהיב בחוב!! 03־219548 (#12029)
- בבבלי, מיוחדת, 4 + שיפורים, כיווים מצויינים, 120,000. 03־451431 (#12828)
- ברמת־אביב ג', 4, מהדרת, גבוהה ושקטה. 135,000 "בינה". 03־429980 (#2814)
- ב־בלי!! 4½ גבוהה ומושקעת, 140 מ"ר + מזגנים, בהזדמנות!! 03־423954 (#4553)
- ברמת־אביב!! ברחוב ברזיל 4 עוקים (5 בסכמה), שיא הלוקסוס!! 03־295308 (#5760)
- מתמה דירה אחת!! בבניה באזות אפקה, 4, שקט, מעלית. "בינה" 03־429980 (#7465)
- ברמת־אביב ג', 4 מרווחת, מסודרת, ק"א. "רווירנסל" 03־421977 (#15832)
- באזות אפקה, דירות מושקעות ומפוארות + מעלית. 4 – 115,000, 5 – 140,000. "פימקו" 03־423454 (#6673)
- ברמת־אביב ג' בוקטה, לציניים בלבד, 4 חדרים, 160,000 דולר, 5 חדרים 165,000 דולר. "ישקר" 03־426293/4־5־6־7 (#5771)
- ברמת־אביב ג', 97 מ"ר, ק"ה, מיידי, 98,000. 03־426410 (#4705)
- בבבלי ק"6, 4 + שירותים כפולים, ארונות קיר, חניה מקורה. 03־459751, 130,000 דולר. (#4734)
- ברמת־אביב, 3½ – 4, תוספות, 110 מ"ר, מיוחדת. "השחר" 03־490078 (#12719)
- באזות־אפקה 4, תוספות, 100 מ"ר, מפוארת. "השחר" 03־490078 (#14232)
- בבבלי, 4 מרווחים + טלפון, אפשרות + ריהוט. 03־444110 "רבחן". (#13770)
- בתל מאור, 6 חדרים כל המחית, ק"א, 200 מ"ר. 03־411025, בשעות הערב. (#12082)
- ברמת צהלה 4 חדרים עוקית, ק"א. 497547 (#15162)
- בלמה, בבורלא, 4 מרווחים + תוספות, לחזית, שקטה. 03־429019 (#15114)
- ברמת־אביב, 4½, מפוארת, ק"ג, הרבה תוספות + ארונות. 03־266693, 9:00־17:00 (#16423)

חדרים 3–3½

- בישגב, 3, ק"ב, 61,000 מ"ר, 90,000 ש"ח. 03־495489 (#19384)
- בפארק הירקון 3, מסודרת + תוספות, ק"ג. 03־470368, 03־494199 (#19725)
- בבלי, בעמק, 3, יפהפיה, גבוהה + מעלית. 411582 (#21650)
- ברמת־אביב, 3½, ק"ב, מעלית, 95,000 דולר. 03־414066, 03־317528 (#21681)
- ברמת אביב באיינשטיין 3 + פ"א, מטופחת, ק"ג ארונות + מטבח. 03־485972 (#3742)
- במי־צהלה, 3, ק"ה, נוף, 3 כיווים, משופצת. 03־495807 (#7168)
- בנווה־אביבים, 3½, ק"ה, מושקעת, הסקה. 117,000. 03־427587 (#9661)
- ברמת־אביב 3 + מטבח חדש + 2 מרפסות, ע"ע, כניסה מיידית. 03־413793 (#10699)
- בנוה אביבים מול לים 3 ק"א "בר סוהאר" 5460503, 444375 (#10701)
- רמת אביב ג, 3, ק"א, מטבח חדש, ארונות, אישור לחדר נוסף. 03־421428 (#11354)
- בצפון, 3 מרווחים, ק"ג + מרפסות. "הבר" 03־201290, 03־204889 מלר"ן (#11804)
- ברמת־אביב, 3, ק"ג + דוד"ש + מזגנים, 79,000 דולר. 03־423213 (#12608)
- בצפון!! 3, ק"ג, 100 מ"ר, חזית, "אחוזה". 03־232511 (#15263)
- 3 באזות־אפקה, מסודרת, ק"ג בלי, עורפית, 70,000. 03־481517 (#15835)
- באזור־אפקה, 3, ק"ב + גג צמוד + ריהוט, מיוחדת. 03־491315 (#18550)
- במעוז אביב, 3, משופצת, 55 מ"ר, קרקע – מתבנית. 03־491918 (#18901)
- ברמת־אביב ג'!! מבחר דירות 3 חדרים "פאק נכסים" 03־424141 מלר"ן. (#20883)
- ברמת־אביב ג' 3 משופצת, מטבח אמריקאי, 75,000. "פימקו" 03־423454 (#20965)
- ברמת־אביב הישנה, קרקע, 3, פ"א, דוד"ש, מטבח. 03־429572 (#20986)
- למכירה, דירת 3 חדרים, מקסימה + מטבח משוכלל + תוספות, בבני צהלה. 03־485197 (#21351)
- באזור־אפקה ב' 3½, ק"א, פונה לגן, 100,000. "בינון". 03־5462140 (#22370)
- בנווה־שרת, 3 + הול + דוד שמש, לפני גמר. 03־470566 (#3534)
- בנווה־שרת, 3 חדרים + פ"א, 80 מ"ר, חניה. 03־496938 (#8910)
- 3, ברמת־אביב, מושקעת, ק"ב, מ־15:00. 03־417224 (#17059)
- בצפון הבבלי, 3 + ½3 + מעלית + חניה. "מוניטין" 03־5460515, 03־5461565 (#17456)
- ברמת־אביב 3 גדולה, ק"ד (ללא מעלית), 86,000. 03־412423 (#14256)
- ברמת־אביב ג', 3, ק"6, חזית, 2 ארונות קיר. 03־425737 (#12796)
- בבבלי, לצעירים, 3, שקטה ומרווחת, מיידי. 03־454525, 03־5464532 (#17285)
- בלמה, 3, ק"ג, 86 מ"ר!! 82,000, בלעדית "בלבר". 03־226132 (#5741)
- בבבלי!! 4 + 1 + גג, 140,000!! ר"3־3½ הול מ־178,000!! "מצודה" 03־269522, 03־219679 (#17786)
- 3 ברמת־אביב ג', נוף מרהיב בהזדמנות!! מיידי!! 03־224447 (#7608)
- למכירה, 3 + תוספות, מרווחת, בסביבה מצויינת, 90,000. 03־415735 (#17557)

חדרים 2–2½

- בצפון השקט, 2½ גדולים, ק"ב (בלי), מסודרת. 03־453754 (#10834)
- דירת 2 חדרים בצפון, ק"ק, לא בשבת. 5461417 (#14866)
- בנווה־שרת, 2 חדרים + פ"א, מסודרת, ק"ב, בערב: 499497 (#10802)
- ברמת־אביב, 2 + ½, ק"ב שקטה + דוד"ש + טלפון. 03־429474 (#12643)
- לצעירים: מיידית 2½ ק"ד + תוספת, דרום צהלה. 03־319556 (#20690)
- בהדר־יוסף, 2½, ק"ק, יפהפיה, אפשרות להרחבה וריהוט. 03־493454 (#21763)

דירות בשכר חודשי

- 3 חדרים ברמת־אביב ג', לזוג או משפחה. 03־440841 (#19067)
- בנווה־אביבים, 5 מפוארים, 2 אמבטיות + ארונות, קומה גבוהה. "סקסט" 03־448704 (#9130)
- בבבלי!! 3 עוקית מסודרת, גבוהה + חניה. "אקר" 03־442347 (#9178)
- בבבלי, 4 + שרותים כפולים + טלפון + מעלית, 454158, 5461844 (#9490)
- ליד האוניברסיטה, 4, מרווחים, ריהוט מינימלי. 03־289211, 03־402052 (#12723)
- קוטל 4½ חדרים + סטודיו, גדול + גינה. בערב: 03־474764 (#15343)
- ברמת־אביב ג', 4, מיידי, 350 דולר מראש. 03־427043, 03־717186 (בעבודה). (#15782)
- בבבלי!! 3½ ר"4, מפוארת + שרותים כפולים + מעלית. פרט לשבתות!! 03־5460306 (#18397)
- ברמת־אביב 3 + פ"א (זוגי מרכזי) לזוג רציני לשנתיים. 412307 (#20640)
- באזות אפקה, מרוהטת קומפלט, 4 + גג, לתקופה ארוכה, אחה"צ 03־491759 (#21487)
- 5 בתכנית ל', מפואר, גבוה, מיידי, 475. "קודיאן אינטרקונטיננטל" 03־286222 מלר"ן. (#12130)
- בתכנית ל'!! 4, יפה + טלפון, לבניה מיידית. "סחר" 03־428727 (#10588)
- באזות־אפקה 4, בזך קומה, ריקה + טלפון, 350 דולר. 03־440469 (#18531)
- באזות־אפקה 3 + טלפון, 280 דולר, מינימום שנתיים. 03־499263 (#14196)
- להשכרה ברמת־אביב, ממהאוזן מהדר, 7 + גג, ללא מתווכים. 03־265028 (#18682)
- ברמת־אביב ג'!!! 5½, ריקה, חדשה, 550 דולר. 03־446483 (#16448)

דירות מרוהטות

- בבלי, 2 חדרים, מיידי + טלפון + מעלית + מזגן. 053־99391 (#7895)
- בצפון, 2½, מרוהטת, פאה + טלפון (אפשרות לריקה). 03־238711 (#8991)
- בבבלי 4 מרווחים, לוקסוס מלא + טלפון. 03־444110 "רבחן". (#14263)
- ברמת־אביב ג', מטהאורן, 5, מרוהטת קומפלט, לשנתיים, 1650 דולר. "אנגלו־סכסון" 422190, 424310 (#20989)
- ברמת־אביב, 3 מיידי ל־6 חודשים, מפתחות "רווירנסל" 03־429799 (#15827)

ביקוש דירות

- בהזדמנות! דרושות דירות להשכרה/קניה ברמת־אביב ג', ב"אנגלו סכסון" רמת־אביב ג'. 03־422190, 03־424310 (#7818)
- מחפשים דירה 3־4½ ברמת אביב מרוהטת + טלפון, לשנתיים מיידי. 03־416544 (#11836)
- בבבלי, דרושה דירה 2½־3 חדרים, בשכירות. 03־5460384 (#12811)
- זוג מבוגר, מחפש לשכור דירה גבוהה, 5 חדרים ומעלה + טלפון, ברמת־אביב ג' או נווה אביבים. 052־78822 (#14458)

שכונות דרומיות

- לנוחות המשתמשים ב"לוח מעריב" מרוכזות תחת הכותרת "שכונות דרומיות" כל הדירות המוצעות באזורים ובשכונות שמדרום למחוז איילון, כולל: יד־אליהו, רמת־ישראל, המדעייסים, בצרון, נווה ברבור, התקווה, וכן שכונות הדרום: פלורנטין, שפירא, קרית־שלום, יפו. (#18941)

4 חדרים ויותר

- בבבלי השחיקים 4, ק"ב, לא בשבת. 03־746259, 03־300207 (#3048)
- בנחלים 4, ק"ג + טלפון + מעלית, נמיש. 03־226020, 03־302542 (#17110)
- לצעירים!! ביד־אליהו, 4 מסודרת + תוספות + שירותים כפולים. 03־395415, בערב. (#19744)
- בהזדמנות, דירה בת 4 חדרים + פ"א, הלרכבה. 03־831540 (#21012)
- בבבלים, 4 + מעלית + מטבח אמריקאי, מסודרת. 03־391530 בערב. (#10764)
- בכיכר צהלה, מקרחית, 4 + טלפון + דוד"ש, מיידי. 03־357091 (#18820)
- בכתוניים, 4 חדרים, מסודרת, מרווחת, ארונות, דוד"ש. 03־390699 (#18413)
- ביד־אליהו, 4 + תוספות, 60,000 דולר, דרך הגבעון 59. 03־392529 (#13804)
- 4, קומה 4, בלי מעלית, כביש הטייסים. 03־397651 (#11865)
- למכירה דירה יפהפיה בת 7 חדרים, שתי כניסות, אפשרות לשני דים במרכז שד' ירושלים. 03־827608 (#17967)
- ביפו 201, 4 ע"ע, 43,000 דולר. 03־588522 בבוקר: 03־824182 (#17363)

חדרים 3–3½

- בדרום, בששת הימים, 3, חדשה, לצפוי ק"ד. 240745 (#9180)
- 3 חדרים ביפו ג', ק"ב, מסודרת + דוד"ש. 03־583262 (#10897)
- בכתוניים, 3 חדרים + פ"א, ק"א, טלפון. 03־392134 (#11359)
- בהזדמנות בנווה צה"ל ת"א, 3, ק"ק, די קטנה. 03־391431 (#11789)
- ביפו ד', 3, יפהפיה + תוספות + טלפון, ק"ב. 03־587170 (#12481)
- 3, ביפו, ק"ד, מסודרת בחולות, מזגן + דוד"ש. 03־827619 (#12690)
- 3, מסודרת + טלפון, ק"ב, כביש הטייסים. 399444 (#12988)
- בנווה־ברבור, 3, מסודרים + פ"א + ארונות + מטבח אמריקאי, ק"ח. 03־397090, 37,000 (#15633)
- בהזדמנות 3, ק"ב, מסודרת, בנווה־עופר. 03־831422 בערב (#17082)
- בתחילת שד' ירושלים יפו, 3, אמצעית, יפהפיה, 100 מ"ר, 257776, 35,000 (#18072)
- 3½ דרך ההגנה, מעלית, 42,000 דולר. טלפון: 03־227873 (#20408)
- בדרך השלום, דירה מיוחדת ומרווחת, 3, הול, ק"ב, 62,000. 03־427649, 03־399801 (#21031)
- ביד אליהו בהמלכ"ת, 3 + פ"א, נוף, מסודרת. 03־330228, 58,000 (#22152)
- ביד־אליהו, 3, ק"ב, שרותים כפולים, משופצת. 03־393586 (#3719)
- בחולון/דרך לוד, ק"ב, שירותים כפולים. 067־63587 (לא בשבת) (#7337)
- 3, מסודרת, בנווה עופר, ק"6 עם מעלית. 03־834337 (#12180)
- 3 בדרך־הגיבחוק, ק"ב + הול גדול, מסודרת ומרווחת. 03־338646 (#22453)
- בכתוניים, 3½ + מטבח אמריקאי + דוד"ש, ק"א. 03־390599 (#5971)
- למכירה 3 חדרים בשכונת כפיר. 03־394591, פנוי נמיש. (#7426)
- דירה בת 3 חדרים, ע"ע, 3 חדרים ביד־אליהו. 03־399901 (#7464)
- בנוה ברבור, 3 מסודרת + פ"א + דוד"ש, בהזדמנות. 03־393056 (#5791)
- ביפו בסומקן 16, 3 חדרים, ק"ג. 03־881553, 03־585344 (#6727)
- בנוה צהל 3 ק"ה, בלי, 33,000. 03־393919 (#7339)
- בהזדמנות, 3, ק"ב, ברחוב גיבורי־ישראל – עמק־הברכה. 03־210437 (#14353)
- בנווה־ברבור, 3 חדרים + פינת אוכל + תוספות. 03־398141 (#7770)
- למכירה דירת 3 חדרים בכבל יפו־בנורים. 053־45921 (#12361)

חדרים 2–2½

- שני חדרים גדולים + חצר גדולה בקרית־שלום, מתאים גם לעסק. 03־838025 לא בשבת. (#19389)
- דירה יפה 2 + הול בשפירא. 03־834181, אחה"צ: 03־376943 (#21406)
- ביבוזק שוה, ק"ב, 2½ + תוספות. 03־314184, 03־761484, 03־429146 מאחה"צ. (#7750)
- ביד־אליהו, 2 + הול + טלפון + דוד"ש, ק"ב, פינתית. 03־800690 בערב. (#14244)
- בתקוה, 2 + הול, מסודרת + טלפון + מרפסת סגורה, בטאבו. 03־384539 (#14519)
- למכירה בשד' הר־ציון 2, לדירה/למשרד, ק"ב, חזית. 03־382904 (לא בשבת) (#15853)
- ביפו 2 יפהפיה + מטבח אמריקאי, חזית, ק"ד. 03־837048 (#21985)
- חייבת להמכר בקרית שלום 2, יפהפיה + דוד"ש + טלפון. 03־832125 (#22443)
- ביפו 2½ ק"ג מול מכון הלב. 03־827241 בערב. (#1238)
- בשכונת שפירא, 2 + הול גדול + 3 מרפסות + טלפון. 03־384331 (#10631)
- בהזדמנות 2½ חדרים בדרך־לוד, מזה־אליעזר, מיידי, 27,000 דולר. 03־399681 (#14492)
- ביד אליהו, 2 + הול, ק"ב, חזית. 03־347136, לא בשבת. (#17715)
- בדרך המגוזן, 2½, ק"ק, מרוהטת + גינה, 42,000 דולר. 03־426012 (#17885)

חדרים 1–1½

- 1½, מסודרת, ק"ב, בנווה עופר. 03־834337 (#12167)
- במגדל גבעתיים תל־אביב, 1½, אמצעית, מסודרת ומשופצת, 45 מ"ר. 03־393273 (#3121)
- למכירה ביד־אליהו, דירת חדר, ק"ב, שקטה, משופצת + טלפון. 03־597692 (#18737)
- ביפו, שד' ירושלים, 1½ חדרים, חזית, ק"א. 03־444785 (#4351)

דירות בשכר חודשי

- בתל־שלם, 1½, ריהוט חלקי + טלפון. 399473, בהצהריים ובערב. (#12706)

דירות ברמ"פ

- בהזדמנות, דירה 2½, יפהפיה, בורשינגטון 33. 03־824006, 03־812702 (#13727)
- קרוב למגדל שלום, יותר מ־3 חדרים. 03־589731 (#15579)

גוש דן

- בקרית־מטלון בדר־קומתי + גינה עקיפים 100,000 דולר. 03־267695, מ־19:00. (#18404)
- לנוחות המשתמשים ב"לוח מעריב" חולקו כל הדירות המוצעות ב"גוש דן" לפי פרוט הערים כלהלן: ● רמת־גן ● גבעתיים ● בני־ברק ● פתח־תקוה ● גבעת שמואל ● קרית־אונו ● יהוד ● אור־יהודה. המודעות מתפרסמות לפי פרוט זה בהמשך הלוח. (#18888)

דירות למכירה

- אשראי עד 60 יום!!! קבלת מודעות ל"לוח מעריב" מ־8:00־20:00. 03־739297, 03־727630, 03־738707, רצוף ללא הפסקה "פרסום נוף". (#16165)

4 חדרים ויותר

- בנוה מונסון, 4, ק"ב, חזית, טלפון + דוד"ש, 80,000 דולר. 03־353488 (#19798)
- בנוה מונסון 5, 126 מ"ר, מסודרת + מזגן, ק"ב. 03־353180 (#20535)
- בהזדמנות דירה חדשה, 4 חדרים, פנוי מיידי. 03־5321962 (#20918)
- 4 שקט ומרכזי, 6 דיירים, אפ"ע, מיוחדת, 93,000. 03־767864 (#15914)
- בגבעת־סביון, 5 חדרים קע"ע, חדשה ומרווחת. 03־344084 (#21234)

בגבעתיים – בקנה – דירת 3 + 1, 03־493649, בערב (#14361)

חדרים 3–3½

- ברמת־אפעל, 3½, ק"ב (בלי) 95,000 דולר, אפשרות להשלמים לשנתיים. 03־716898 (#11183)
- 3 בחובת ציון גדולה ומשופצת + הרבה תוספות (3½ טאבו). 03־707978 (#11251)
- 3 + 1 בכבל בני ברק/רמת גן, ק"ד (בלי). 03־784303 (#11296)

חדרים 2–2½

- "תוך־גנה" מציע: 2 ברמת־גן 40,000 דולר. 2 בגבעתיים 40,000. 03־310937 (#14311)

דירות בשכר חודשי

- ברמת־אפעל, 3½, ק"ב, מסודרת + דוד שמש. 340797 (#12865)
- "ל־ענה" דירות להשכרה, לבעלי דירות שירות חינם. 03־321704 (#13719)
- דירות להשכרה (ריקה + ע"י) חינם!! "דירות ישראל" – הצגה 03־901913. 16 (#4033)

דירות מרוהטות

- שותפה 30+ ל־3, מקסימה + טלפון, 70 דולר. 03־901664 (#20748)

ביקוש דירות

- "חיום" השכר, מבכר דירתך בר בעוניים, רמת־גן ובתל־אביב. 03־321704 (#13723)

רמת־גן

דירות למכירה

- בשכון צמרת, גבוהה ועוקית + מעלית. 03־236258, 03־233021 (#21241)

4 חדרים ויותר

- 4, חדשה, באלוזורוב נס, ק"ב 120,000 דולר. 03־735676, (לא בשבת) (#7507)
- ברחוב מק, 4 + חצי, מרווחת ומאווררת, 125 מ"ר, ק"ג (בלי), 03־720437, 115,000 (#7834)
- ברמת־גן, בשילה, 4 + חניה + מיזוג מרכזי. 725354, 125,000 (#10628)
- ברמת־גן, 4, מרכזי ושקט, מרפסות נוף, הכנה למזגן. 03־735854 (#10864)
- ברמת־גן (תל־אביב), 4 גדולה, ק"9, שקטה. "סקסט" 455205 (#13156)

המשך מודעות לוח בעמוד 27

במשכנתאות יש עדיפות לטפחות*
*"בדקנו, השוינו... הם המומחים".

מחנכים בישראל מודאגים:

ה„נינג'ה" מחנך את הילדים לאלימות, סדיזם ומין מעוות

■ אמו של ילד: „אני לא מאמינה שמקצת מכות שבני רואה בסרטים הוא יצא אלים"
■ מבדיקה מתברר כי למעשה אין גוף הבודק אילו סרטים רואים הילדים בקולנוע

■ נודית דברת
סופרת מעריב לענייני חינוך

עידן בן הארבע יוצא מהסרט „רעם הנינג'ה" ומפגין בו במקום את כישוריו, בהנפת אגרופים, הדי־פת הרגל בבעיטה מאיימת ושי־מוש ב„משולש" דמוי הנשק הק־טלני המשמש את הנינג'ה בכל קרב. אמו של עידן, המבהירה לו ולאחיו זיו בן השמונה ולאחותו אי־רית בת העשר, אינה מתרגשת כלל מ„תרגילי הנינג'ה" שמפגין הזאטוט. „אני לא מאמינה שמקצת מכות שהוא רואה בקולנוע יצא מעידן ילד אלים. הוא רואה אותם הדברים גם בטלויזיה וגם בסרטי וידאו". האמנם?

רועי ד., בן 16, יוצא מהסרט ומ־תעיב בשיחה. הילדים נרגשים ומל־אי חוויות. סרטים אלה גדושי אלי־מות ולא פעם מלאים בסצינות ממש מגעילות – כמו עינוי נשים והצל־פות בשוט עד זוב דם. בסרטים אלה רואים סצינות מין שסרט כחול יכול להתגאות בהם. האם סרטים כאלה מתאימים לילדים? רבים מהם כבר מחזיקים את משולשי הנינג'ה בכיס ומאיימים בזה על ילדים אחרים".

האמנם אין הגבלה על כניסת ילדים לסרטי כאלה? בקולנוע „מקסים" בתל אביב, בו מוצג השבוע הסרט „רעם הנינג'ה", אין כל שלט המגביל את גיל הצופים בסרט. שאלנו את הסדרן בכניסה אם הכני־סה חופשית לכל, ותשובתו: „מגיל שלוש דורשים כרטיס. זה הכל". בתי־ הקולנוע אינם מגבילים את כניסת הילדים וגם הורים רבים אינם מונעים מילדיהם מלראות את הזוו־עות המוצגות בצבעוניות חיה ו„מרגשת".

הנינג'ה „קורץ" לילדים (צילום ראובן קסטרו)

„יתכן שסרט כזה הוא באמת אלים מידי ומראה יותר מידי מין בשביל ילדים קטנים , אבל בדרך כלל אני נהנה מאד לראות סרטי פעולה עם הילדים. אני חושב שהבי־עיה היא שהרבה הורים לא יודעים בכלל לאיזה סרטים הילדים הולכים וגרמה להם שזה רק סתם מכות כמו בטלויזיה", אומר יחיאל כהן היוצא מסרט הנינג'ה עם שני ילדיו, בני חמש ושמונה.

מתברר כי קיימת אמנם הגבלת כניסה על פי גילאי הילדים בסרטים מסויימים, אך זו בהחלט אינה מספ־קת. שכן, אין כל פיקוח על ביצוע ההוראה. בקולנוע „רקל" מציגים את „צרות גדולות בצ'יינה טאון". שלט גדול מכריז כי „הכניסה מגיל 14 בלבד". ערן ויניב, תאומים בני תשע, מוסרים לסדרן את הכרטיסים וכלל אינם נשאלים לגילם. כשבירדתי אצל הקופאי אם הסרט מוגבל לגיל־אים מסויימים, הוא הבהיר לי כי „זה רק מגיל 12, אבל אין בעייה ומכני־סים גם בני עשר אם הם נראים בס־דר".

מי אחראי על מה רואים או לא רואים בני הנוער בצאתם לתופשה מלימודיהם? בדיקת הנושא העלתה כי למעשה אין איש אחראי – ופחות מכל משרד החינוך. מתברר כי דוו־קא משרד הפנים הוא הממונה על הצנזורה והגבלת הגילאים, אף שמשרד החינוך ביקש להעביר ענין זה לטיפולו, כחלק מאחריותו לנוש־אי החינוך והתרבות. שר החינוך, יצ־חק נבון, מודע למצב החמור השורר כיום בו ילדים ובני נוער צופים – בטלויזיה ובקולנוע – בסרטי אלימות ומין בחופשיות כמעט מלאה. לפחות בכל הקשור לטלויזיה, הנמצאת באח־ריותו, הוליט בימים אלה נבון לע־שות לשינוי פני הדברים. הוא מציע הצגת הודעה, לפני הקרנת הסרט, המפנה את תשומת לב ההורים לר־מת האלימות בסרט בתקווה שהם יאסרו על ילדיהם לצפות בו...

משה וייס, מנהל המחלקה לפי־קוח ורישוי במשרד הפנים הממונה ישירות על ביצוע החלטות המועצה לביקורת סרטים ומחזות, אישר כי המצב בשטח זה חמור ודורש שינוי. אמנם המועצה אוסרת או מגבילה סרטים שיש בהם סצינות אלימות ומין, אך „בעלי בתי קולנוע מקרינים אותם בכל זאת ונותנים גם לילדים קטנים להכנס, בלי שתהיה על כך בדיקה או ענישה".

במחלקתו של משה וייס אין מפ־קח ולפיכך „אנחנו לא עושים כל בדיקה בבתי הקולנוע לגבי ביצוע הוראות המגבילות גיל הצופים". במשרד הפנים סומכים, כנראה מחו־סר ברירה, על בעלי בתי הקולנוע. „זה באחריותם למלא אחר החוק" מדגיש וייס, כשהוא מפנה אצבע מאשימה גם כלפי המשטרה שאינה כופה ביצוע החוק. „אין ספק שסרטי הנינג'ה למיניהם, עם גודש של סצי־נות מין ואלימות, מוגבלים לגילאים בוגרים – אבל אנחנו יודעים שבתי־קולנוע מקרינים אותם בכל זאת לכל הגילאים. לא זכור לי שהוגשה תלו־נה נגד בעל בית קולנוע בעניין זה".

וכך,בעוד כל אחד מטיל את האחריות על משנהו – הסרטים מו־קרנים,הכרטיסים נמכרים, והילדים צופים בהם באין מפריע.

בית־ברל משנה תדמית: לכיוון אקדמאי מובהק

■ טל שחף

בית ברל – קולג' במתכונת ישראלית. לא אוניברסיטה עם בני־ני פאר, אלא מקום בו לומדים סטו־דנטים המבקשים לקנות דעת, לר־כוש מקצוע ברמה גבוהה ולצאת עם תואר ראשון. „אנחנו רוצים לתת פתרון לצרכים של הצעירים, שדרכי הקליטה שלהם באוניברסיט־אות כמעט סתומות. שם מתרכזים בלימודים לתואר שני ולדוקטורט, ואנחנו מדגישים את הלימודים לב"א." אומר מנהל המכללה אהרון הראל.

בית ברל נמצא עתה בתנופת פי־תוח. השנה נפתח מסלול חדש לתו־אר ראשון בתחום מדעי החברה, בשיתוף עם אוניברסיטת תל־אביב. במסגרתה יוכלו ללמוד כלכלה, סוציולוגיה או מדע המדינה. לאחר השנתיים הראשונות יעברו הלומדים לאוניברסיטה בתל־אביב שם ישלימו את התואר. מרכז התוכנית הוא ד"ר אבי קורדובה מהחוג לסוציולוגיה, ובין השאר ירצו שם הפרופסורים יוחנן פרס ואסף רזין. במכללת בית־ברל קיימים זה מכבר מסלולי לימוד לקראת התואר בוגר בהוראה, בין השאר גם במוסיקה ובידיעת הארץ.

בבית־ברל אוהבים להציג את המוסד כ"מכללה בכפר": קמפוס רחב ידיים בין הפרדסים שליד כפר־סבא. לאחרונה הוקם במקום מרכז מחש־בים הארצי לפיתוח תוכניות לימוד במחשבים ולמתן שירותי הדרכה במיחשוב לבתי הספר בארץ. כעת עברו לבית־ברל גם הסמינר למורים למלאכה, המדרשה לאמנות מגבע־תיים והמרכז להסבת אקדמאים להוראה. ובתוך שנה גם תושלם הקמתו של בית־לוינסון, שישמש בית־ספר לעובדים ומנהלים.

בבית־ברל, המוסד המוכר תמיד בנשימה אחת עם ערכי תנועת־העו־בודה, מנסים לשנות במקצת את התדמית האנאכרוניסטית שדבקה בו. מאחורי השנוי עומד חבר־כנסת אהרון הראל, המשמש כמנכ"ל בית־ברל. מאז כניסתו לתפקיד הוא פועל במרץ רב להפיכת המכללה למוסד אוניברסיטאי של ממש. הראל מדבר על מודל של לימודים הפתוחים בפ־ני תושבי הסביבה ויוצאי עיירות־פיתוח שונות, ועל מתן הזדמנות שניה למנסים להתקבל לאוניברסיטה.

המחנכים בימינו חוששים מתורת יאנוש קורצ'אק

כך טען פרופ' שמעון זקס בכנס באוניברסיטת תל אביב

■ רימונה שיף

„יש לי הרושם שיאנוש קורצ'אק האיש, המחנך, הנואם – מהווה אתגר ואולי גם בעין איום על הפדגוגיה האקדמית של ימינו", אמר פרופ' שמעון זקס מאוניברסיטת תל־אביב, בכנס בנושא החינוך ההומניסטי לפי מורשתו של יאנוש קורצ'אק, שהתקיים לאחרונה מטעם האגודה ע"ש יאנוש קורצ'אק בסמינר לוינסקי בתל־אביב.

כראיה לדבריו הצביע על מיעוט ההוראה של קורצ'אק במוסדות להשכלה גבוהה בארץ ואולי גם בעולם. עד עצם היום הזה, סיפר, צריך להיאבק על מקומו של קורצ'אק בתוכנית הלימודים של האוניברסיטאות בשל היותו איש חינוך שפעל מתוך אינטואיציה ומתוך אישי־תו המיוחדת ולא על פי מודלים מדעיים. קורצ'אק ראה בגישה האנושית, הבלתי אמצעית, בתי־ביעה להיות מחנך כפשוטו, בה־עדפת הפגישה הטבעית עם הי־לד, הנער על פני העיסוק במחקר אודותיו, בכתיבה עליו – את הדרך האמיתית של החינוך.

„תודות לקורצ'אק הבנתי טוב יותר את תלמידי. ממנו קבלתי את הבטחון בעבודה ואי־מצתי את דרכו החינוכית בע־בודתי כמורה בבית ספר־יסודי במשך 35 שנים", אמרה קלרה מעין למשתתפי הכנס. היא סיפ־רה שכמחנכת במשך שנתיים בבית־היתומים שלו בוורשה, אימצה בבית הספר היסודי "יהו־דה המכבי" בתל־אביב רבות משיטותיו. וממש כמו יאנוש קורצ'אק לחניכיו, אמרה לתלמי־דיה לא להחזיק דברים אישיים בבטן. כפי שנהג קורצ'אק הענ־קה גם היא לתלמידים שעשו מעשים טובים גלויות צבעוניות. כך הפכו לדבריה, התלמידים לג'נטלמנים.

בעת טיולים לא רבו על מקומות והתחרו ביניהם על עשיית מעשים טובים לזולת כמו סחיבת סלים כבדים לישי־שות ברחוב. לתלמידים שהתקד־מו בלימודים, או גילו התנהגות טובה בכתבה, חילקה פרסים קט־נים. לתלמידים שהתקשו להי־שתלב בחברה או שנכשלו בלי־מודיהם היתה מצמידה תלמיד אחר או בעל הישגים בתור חו־נך. הוא היה עוזר להם להשת־לב בחברה או להתקדם בלימו־דים. גם זאת למדה מעבודתה עם קורצ'אק.

היא הרבתה לספר לתלמי־דיה על עבודתה בבית היתומים. בחגים היתה ממחיזה איתם הצ־גות מספריו של יאנוש קורצ'אק כמו „המלך מתיא הראשון" ואפ־ילו העלתה עימם מחזה על דר־כו האחרונה עם תלמידיו – למחנה ההשמדה בשואה.

ההורים מעדיפים: חשבון עברית ותנ"ך

המקצועות חשבון, עברית, תנ"ך ואנגלית מוערכים על־ידי רוב ההורים בישראל, הן בבתי־הס־פר הממלכתיים והן בבתי־הספר הממלכתיים־דתיים, כמקצועות הלימוד החשובים ביותר. במקצו־עות שחשיבותם בינונית הגדירו הורים בבתי־ספר ממלכתיים־דתיים – גיאוגרפיה, טבע, היסטוריה, תל־מוד ודינים. המקצועות העיוניים מוערכים על־ידי ההורים כפחות חשובים הן בבתי־הספר הממלכתי־ים והן בבתי־הספר הממלכתיים־דתיים.

פרטים אלה מגלה מחקר על בית־הספר היסודי בעיני ההורים, שנערך לפי הזמנת משרד החינוך ע"י פרופ' יוסף שוורצולד מאוניבר־סיטת בר־אילן. במרגם נחקרו 569 הורים מ־39 בתי־ספר בגוש דן וה־מרכז.

עוד התברר במחקר, כי ההורים מייחסים חשיבות מרובה לרמת הל־מודים (במקום הראשון) ואחר־כך לרמת המורים, יחס המורים לתלמי־דים, מנהל בית־הספר והניקיון והתנ־אים הסניטריים בבית־הספר.

שאלה של גיל

הרוטציה – מה זה?!

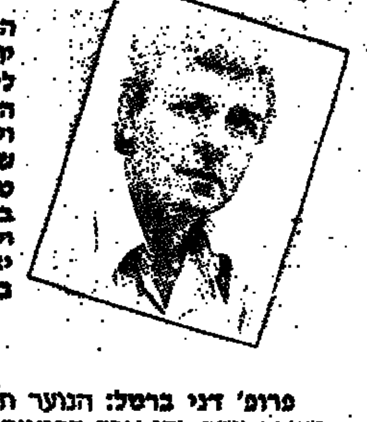

בשבוע שעבר בוצעה הרוטציה בממשלה. מה יודע הנוער על הליכים פר־ליטיים אלה. האם מערכת החינוך דואגת לעדכננו ולהכיננו לזכות ההצבעה? שאלות לפרופסור דני בר־טל, מבית־ספר לחינוך באוניברסיטת תל־אביב, ולמירון וילף, תלמיד כתה יא' בבית־הספר „מיטרני" בחולון.

פרופ' דני ברטל: הנוער חייב להיות מעורב יותר. זהו אחד התנאים למעורבות פוליטית. אחרת לא יוכל בעתיד לקחת חלק בפעילות עצמה. אי אפשר להתחיל בחינוך פוליטי בגיל 17, 18. זה חייב להיות חלק ממערכת הלימודים כבר בגיל צעיר בהרבה. המצב כיום בהחלט לא מספק. כשמדברים על הקניית תרבות פוליטית – זה רחוק מלהשביע רצון.

בתי הספר שמים דגש על השגיות וציו־נים. אין להם הזמן, היכולת, הידע והרצון לחנך למעורבות חברתית פוליטית. היה צריך להקדיש שיעורים מיוחדים לנושא כמו הרוטציה, כדי שילמדו את הבסיס, את כללי המשחק וכך יוכלו לקחת בזה חלק כשיצאו ממסגרת בית הספר. אי אפשר להס־תפק במעט שמלמדים אותם בשיעורי חברה.

למורים רבים חסר ידע בתחום זה וצריך להכשירם גם לכך במוסדות להכשרת מו־רים. מתברר כי למורים יש פחד ורתיעה מהנושא. הם חרדים מהתמודדות עם האק־טואליה, שמא יאשמו פוליטיזציה.

לדעתי, המצב היה משתנה אילו משרד החינוך היה מכניס את הנושא כולו לתכנית הלימודים, ואז היו לומדים זאת, בהתאם לשכבת הגיל ויכולת הקליטה.

מירון וילף: צריך לחנך את הנוער חינוך פו־ליטי, כדי שידע מה קורה, יהיה מעורב וישפ־יע בעתיד, כשיתבגר. הבעיה היא שמהר מאד, מיד עם סיום התיכון, הופך המשחק למציאות ואנו נאלצים ללכת לקלפיות ול־הצביע. לשם כך צריך יותר מידע, יכולת ני־תוח והתמודדות עם הבעייה. אולי היו צרי־כים להתחיל בזה יותר מוקדם, לא בכיתה יא'.

השנה מעבד על הנושא בכיתה, בשיעור חברה, אבל זה לא מספיק. שיעורי חברה מיועד לכל הנושאים שהכיתה והמורה מעו־נינים להעלות. היו צריכים להיות שיעורים מיוחדים לחינוך פוליטי. השנה נעסוק בנו־שא קצת בהרחבה, כי אנחנו צריכים להכין עבודה שנתית, שמחייבת לקרוא חומר, לדון בקבוצות ולהיפגש עם גורמים מבחוץ.

למעשה, עד עכשיו היינו חשופים לנושא הפוליטי רק בתקשורת, בטלויזיה בעיקר. יש דברים שאנחנו יודעים, כמו מה זה הרוטציה, ממשלת האחדות, וכו', אבל, יש הרבה דברים שלא מוכרים לנו ובעיקר חסר לנו הכוונה. ידע יותר רחב, את זה לא קיבלנו עד עתה. אני מקווה כי נדע יותר עד שנגמור יב', ונצטרך להצביע ולקבוע איך תראה הממשלה שלנו ומה יקרה במדינה שלנו.

נודית דברת

מעכשיו קל יותר למצוא דירה!

מדריך דירות מסווג בלוח מעריב

לוח מעריב יוצא בחידוש מהפכני נוסף!
כשאתה מחפש דירה ברמת גן או בגבעת שמואל - אינך צריך לעבור על כל הדירות המוצעות למכירה בכל גוש דן. במדריך הדירות המסווג של מעריב תמצא במהירות ובקלות, יום יום, את הדירה המבוקשת - באזור המועדף.
עשרות אלפי הצעות, 7 ימים בשבוע, היום, אתה לא סוגר עסקה בלי לוח מעריב.

הלוח הגדול במדינה

חידוש נוסף בלוח מעריב!!!
מעכשיו סיווג למדורים ולמדורי משנה גם
ב„לוח־נתניה", ב„לוח־באר־שבע" וב„לוח־אשדוד"

דוד שוייצר: גם בדרבי הבא יהיה אצטדיון בלומפילד מלא, כי שתי הקבוצות ירוצו לאליפות

KODAK

אלכס פרלסמן

לדוביד שוייצר, אוהדי מכבי ת"א טוענים שהמשחק הסגור שלכם בדרבי יבריח קהל מהמגרשים. אתה מסכים אתם?

– הפועל לימדה השבת את מכבי במחצית השניה איך צריך לשחק כדורגל. הוצאתי קשר, ברנס, והכנסתי במקומו חלוץ, שבתאי לוי. מכבי הוציאה שני חלוצים והכניסה קשר. בכל המשחק הגיעה מכבי לשתי הזדמנויות, מהן אחת בנבדל. עד למשחק נגדנו, היא הבקיעה בכל משחק והגיעה להרבה מצבים. ואל תשכח שהם שיחקו נגד הרכב מאולתר שלנו.

ביום ד' נפגשת עם נסים בכר ושמעת ממנו איך מכבי ת"א שיחקה לפני שבוע נגד כפ"ס. האם העצות שלו עזרו לך בדרבי?

– אני אוהב לשוחח עם מאמנים ולאסוף מידע על הקבוצות שאני משחק נגדן. לכן שוחחתי עם נסים. אבל אני מכיר מצויין את מכבי ת"א, ונסים לא גילה לי שום דבר מיוחד עליה. הוא הסביר לי רק כמה מכבי קבוצה גדולה.

ואתמול גילית שהוא צדק?

– גיליתי שמכבי ת"א טובה, אבל גם שהפועל ת"א לא גרועה. השבת הוכחנו שאסור לזלזל בנו. שאנחנו קבוצה חזקה, שבינתיים חסרים לה השחקנים שיתנו ברק ותיחכום ליד סיני.

חששת השבת ממכבי?

– לא פחדתי. הכנתי את הקבוצה למשחק כה חשוב, שהסיכויים בו נטו למכבי. שחקנים של מכבי שאלו לפני המשחק באיזה תוצאה הם ינצחו אותנו. בסגל שלי למשחק חסרו 4 שחקנים שבאו בחשבון להרכב הראשון – הרשליקוביץ', אלי כהן, ז'אנו חגורי. נאלצתי להרכיב את שוקרון, שעבר ניתוח, ולהגביל אותו למשימות הגנה, למרות שבמחצית השניה התבקש שמגן יתקוף באגף שלו. ברנס, שהיה לו תפקיד מפתח, חסר כושר וסיבולת לרוץ כי הוא חזר מגרמניה, וזה פגם במשחק הקבוצתי.

ומה עם שחקני הספסל שלכם?

– לפני שנה היו לנו שחקני ספסל ב־200 אלף דולר. השנה החזרנו מושאלים והעלינו לבוגרים שחקנים מקבוצת הנוער שאנו רואים בהם עתיד. על הספסל היו השבת אחמד מוסה, ליינהרט וקאראביאן.

מכבי ת"א סייעה לך בכך שהיא לא שמרה את סיני?

– עבדתי כל השבוע עם סיני על סיבולת, מהירויות וספרינטים. הוא התלונן על עייפות, והסברתי לו שרק כך הוא יצליח בדרבי. בגלל ההכנה הטובה הוא הצטיין. גם אנחנו לא שמרנו אישית על בני או בריאני.

ב־360 הדקות האחרונות לא הבקעתם שום שער, למרות שיש לכם חלוצים כביכול נרראו, בן־שיטרית ושבתאי לוי. אינך מודאג?

– לצערי, לא הצלחנו להביא לקבוצה את ארמלי. אלה שצריכים לסייע לשחקני החוד אינם בכושר בריאותי, בגלל פציעות או הרחקות, ולכן איננו מבקיעים. הגדולה של הפועל היתה בכך שהמגינים ושחקני הקישור עזרו לחלוצים, ואלה היו צריכים לחזור פחות לכיוון האמצע.

אבל העונה, שיחקנו ברוב המשחקים עם יריבות צמודות, ולכן החלוצים שלנו נאלצו לנוע אחורנית ולשמור על שחקני היריב. המגינים עדיין לא עולים מספיק. כשהמגינים והקשרים ידחפו את החלוצים קדימה, ואלה יהיו יותר ברחבת ה־16, הם יבקיעו. בשלושת המשחקים האחרונים שלנו השגנו תוצאות סבירות, גם לגבי הרכב מלא.

אז לטענתך פגע בכם סדר המשחקים?

– לא יתכן שלהפועל ת"א יהיו 4 משחקי חוץ מתוך 6 המשחקים הראשונים, ועוד במגרשים שקשה להוציא בהם נקודות.

אתם מתחת לקו האדום. יש לך איזו בשורה לאוהדים המודאגים שלכם?

– בינינו לבין המקום הראשון מפרידות 6 נקודות. מוקדם להיות מודאגים, כי הפועל ת"א מנוהלת בצורה רצינית, ומי שמבקר באימוניה רואה את העבודה והדיוק המושקעים בה. במחזור ה־15 נדע לאן פנינו מועדות. אולי למאבק על הכתר. בכל מקרה, נהיה קשים לכל מתנגד.

האם לדרבי בסיבוב הבא יבואו פחות צופים מאשר שלשום?

– לדרבי הבא יבואו 20 אלף איש. גם מפני ששתי הקבוצות יהיו בצמרת וייאבקו לאליפות, וגם מפני שאנו נשחק הרבה יותר טוב מכפי שאנו משחקים כיום. אז יהיו לנו כלים טובים יותר ושחקני ספסל טובים יותר מאשר היום, אלה שבגלל הנסיבות משחקים כיום בהרכב הפותח.

חולון גברה על הפועל חיפה 90–82 • הערב הדרבי ה־77 של ת"א בכדורסל
עמוד 24

פיב"א תכריע בימים הקרובים בשאלת שיתופו של מייקל ריי ריצ'רדסון בהפועל ר"ג • בינתיים מגלה משאל „מעריב" כי הדיעות בציבור הישראלי חלוקות:

יריב אורן: אסור להתיר לשחקן הזה להופיע בישראל
טל ברודי: אפשר לנצל את עברו השלילי למטרה חיובית

KODAK
יריב אורן – לא

KODAK
שלמה ארצי – כן

KODAK
מייקל ריי ריצ'ארדסון, אתמול באימון הפועל ר"ג. צילום: עדי אבישי

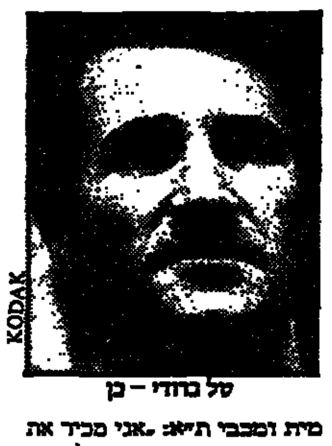

KODAK
טל ברודי – כן

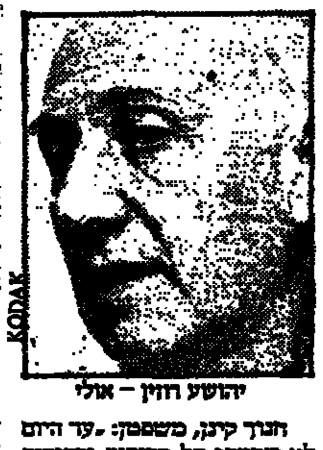

KODAK
יהושע רוזין – אולי

מרדכי רוזנבלום

התאחדות הכדורסל הבינלאומית (פיב"א), תצטרך להכריע בימים הקרובים בשאלת שיתופו של מייקל ריי ריצ'ארדסון בקבוצת הפועל רמת־גן, אחרי שההתאחדות האמריקנית הודיעה אתמול במברק לרמת־גנים כי האישור המבוקש לצורך שיתופו של השחקן בליגה הישראלית, כפוף לאישור הפיב"א. אבל הסערה המתחוללת עתה בארץ סביב הפרשה, אינה קשורה לקבלת האישור, אלא מתמקדת בשאלה הציבורית, האם נכון לקבל בליגה שלנו שחקן שהורחק מליגת הנ.ב.א. בגלל היותו מכור לסמים.

יו"ר ועדת הספורט של הכנסת, ח"כ פנחס גולדשטיין, הודיע אתמול כי הועדה שתתכנס השבוע לדיון בפרשה, תמליץ קרוב לודאי בפני איגוד הכדורסל לאמץ את עונש ההרחקה שהוטל על הכדורסלן בארה"ב ולא להתיר לו להופיע בישראל.

גם מרכז הפועל התכנס אתמול לדיון בפרשה הזאת, אך בסיום החליט לדחות את הדיון לשבוע הבא. בינתיים התבקשה הפועל ר"ג לא לשתף את השחקן עד אחרי הדיון במרכז הפועל.

פנינו לכמה אישי ציבור, מכל התחומים וביקשנו את דעתם בנושא.

יריב אורן, מנהל רשות הספורט: „הייתי מציע להמנע מלהתיר לשחקן הזה להופיע בישראל. אינני מכיר את צורת הענישה בנ.ב.א. ואם מדובר בעונש שהוטל עליו והוא סיים לרצותו. אז כמובן שלא היינו צריכים להמשיך ולהענישו. אבל הבנתי כי מדובר בעניין סרי ובעבירה חוזרת של שימוש בסמים. אישית לא הייתי רואה בעין יפה אילו שחקן ישראלי שהוענש בידי איגוד הכדורסל, היה עובר לשחק במדינה אחרת בלי כל בעיות. בהזדמנות זו הייתי גם מציע לכולנו להתייחס לבעיית הסמים באותה מידה של רצינות כמו בנ.ב.א. אנו הרי יודעים על מקרים נוספים של שימוש בסמים בכדורסל הישראלי, ואינני מתכוון דוקא לאולסי פרי".

יצחק אופק, יו"ר הועד האולימפי: „אני סבור שיש לפעול בהתאם לתקנון ולחוק. השאלה היא באמת מה אומר התקנון לגבי שחקן המושעה במדינה אחת ועובר למדינה אחרת. אך עקרונית יש לראות בספורטאי אישיות הנותנת דוגמא לבני הנוער הנוהים אחריו. כדורסלן הנוטל סמים אינו מהווה דוגמא אישית טובה. אך מאידך, אברהם חמו שטיפל שנים בגמילה מסמים, מבקש לסייע לכדורסלן הזה. אינני יודע, יש לבחון את הנושא ברצינות ובקפדנות רבה ורק אחר־כך להחליט."

ח"כ מיכה רייסר: „מה שפסול מבחינה ציבורית וחינוכית בליגה המקצוענית האמריקנית, ודאי שאין לו מקום בארץ. אנחנו צריכים לשאוף שיגיעו לארץ ספורטאים כמו טל ברודי, שישמשו דוגמא גם באישיותם וגם ברמתם הספורטיבית מקצועית. הליגה לכדורסל בישראל אסור לה שתהפוך מקלט לכדורסלנים מסוג של שוגר ריי, למרות רמתו המקצועית הגבוהה".

שלמה ארצי, זמר: „אינני רואה כל פגם בשיתופו של מייקל ריי ריצ'ארדסון בליגה בישראל. אם הוא נוטל סמים או לא, זה עניינו הפרטי. כולנו יודעים כי בכל תחום, לאו דווקא בספורט, משתמשים בסמים, אבל לא מדברים על זה. אז מדוע נטפלים לכדורסלן האמריקני? שמעתי גם כי אברהם חמו, שעוסק בגמילה מסמים, רוצה לעזור לריצ'ארדסון. אז זה בכלל מעשה טוב.

אילו היה מדובר בסוחר סמים, זה כבר סיפור אחר. אז היה מדובר בפשע של ממש והחוק היה מתערב בעניין. אך גם כך, העובדה שאולסי יושב בכלא בהולנד, לא עושה אותו אדם רע יותר מזה שהכרנו ואהבנו בשנים שלו בארץ. אם אדם חטא, הדבר לא פוסל אותו לכל חייו. אין עוד שחקני כדורסל יהודים, אמריקנים, כוכבים גדולים בישראל, המשתמשים בסמים? על מה אם כן הסערה הגדולה?"

טל ברודי, חתן פרס ישראל, לשעבר קפטן הנבחרת הלאומית ומכבי ת"א: „אני מכיר את אברהם חמו ואת הרקע שלו במשטרה, כאדם שלא רק איכפת לו מהנוער, אלא לוחם בכל תופעה שלילית העלולה לפגוע בצעירים. לא פעם הוא גייס אותי לסייע לו במאבק נגד הסמים ועזרה לנוער שוליים. אני משוכנע שחמו לא היה מביא את מייקל ריי ריצ'ארדסון, רק משיקולים מסחריים.

באשר לגופו של עניין, אני סבור שאם אכן מייק ריי ריצ'ארדסון מתכוון באמת ובתמים להגמל מהסמים, יש לעזור לו. אילו הייתי חושב שהוא בכלל לא הולך בכיוון הזה, הרי שהדבר היה שלילי ולא הייתי מהסס לצאת בגלוי נגד מתן היתר לשיתופו. אך אם הבן אדם החליט לשנות את מנהגיו ולעזור לעצמו, הרי שלא רק שצריך לסייע לו, אלא אפשר גם לנצל את העבר השלילי שלו, למטרה חיובית מאד. הוא יכול להרצות בפני צעירים על הסכנות בהתמכרות לסמים, לספר להם על המאבק הקשה לגמילה ובכך לא רק לעזור להפועל ר"ג, שזה דבר חיובי בפני עצמו, אלא גם במאבק הכללי נגד הסמים בישראל."

חנוך קינן, משפטן: „עד היום לא שמעתי על סריקות ובדיקות בנמל התעופה בן־גוריון אצל שחקני כדורסל המגיעים מארה"ב, אחרי סמים. כמשפטן, כל עניין שאינו אסור על פי דין וחוק, נראה כשיר בעיני. שחקן שהורחק במדינת ישראל, אין כל מניעה במדינה אחרת להתיר לו לשחק בתחומה. תקנון המשחקים הוא הקובע. מהבחינה הציבורית אני בהחלט סבור ששום שחקן ישראלי אסור לו ליטול או להשתמש בסמים ולא רק אותו שהגיע מארה"ב."

יהושע רוזין, „מר כדורסל": „מהבחינה הציבורית יש כנראה פגם כלשהו, אבל השאלה הגדולה היא בסופו של דבר, מה יעשה מייקל ריי ריצ'ארדסון בהפועל רמת־גן. אם יצליח למנוע את ירידתה לליגה הארצית ולהכניס לקופתה סכום כסף גדול, הרי שהכל יהיה בסדר. אם גם יצליח אברהם חמו לגמול אותו מסמים, הניצחון יהיה כפול ומכופל. אחרי כן יחזור השחקן לארה"ב. אבל הכל יכול עוד להיות אחרת והוא ישוב לארה"ב תוך כמה מחזורים והשקט יחזור על כנו."

הפועל חולון 90 (53)
הפועל חיפה 82 (47)

קלעו לחולון: טרי 23, באניסטר 22, בורמור 21, יעקובי 14, אלימלך 8, בונין 2.

ריבאונד מצטיין: ג'יימס טרי 15.

קלעו לחיפה: יוסטון 39, דלול 16, שמיטוב 10, קסקי 9, קלפטריק 8.

ריבאונד מצטיין: רולאנד יוסטון 10.

שופטים: זלינגר והרמן, 2,500 צופים, רוממה חיפה.

הפסד הכנה כפול לבוסטון

בוסטון סלטיקס, אלופת הנ.ב.א., נוצחה במשחקי קדם העונה פעמיים בתוך 48 שעות: בראשונה, 117–119 לאינדיאנה אחרי הארכה, ובפעם השניה לדאלאס, 102–99. סגניה האלופה, יוסטון רוקטס, ניצחה את פילדלפיה 113–101, ואילו פילדלפיה גברה על מילווקי 112–108. פילדלפיה הופיעה במשחקים ללא כוכבה המצוע צ'ארלס בוקלי. במשחק דרמאטי ניצחה פניקס סאנס את הלוס אנג'לס לייקרס 126–125. תוצאות נוספות: שיקגו – סקרמנטו 115–124, [illegible]

כל החולונים במשותף ניצחו את יוסטון

יכולת מצוינת של רולאנד יוסטון (39 נק') לא הועילה מול תלכיד חולוני, שניצח את הפועל חיפה 82–90

יונתן הללי

ג'יימס טרי, קני באניסטר, דייוי בורמור: כששלושת הכדורסלנים הללו, של הפועל חולון, קולעים יחד 66 נקודות וקולטים 31 כדורים חוזרים – קשה גם לרולאנד יוסטון, הטוב ביותר על המישטה (39 נקודות) וחבריו מהפועל חיפה לנצח. תוצאת הסיום 82–90 לחולון מסבירה הכל.

הפרש הנקודות בסיום אינו משקף את שאירע במשחק. הורגלנו כי הכדורסלן המצטיין נבחר בדרך־כלל מהקבוצה המנצחת. עוול יהיה אם ננהג כך הפעם. אמש היה הגיבור האמיתי דווקא האמריקני של החיפנים – רולאנד יוסטון. זה הפליא בקליעותיו, והיטיב לקלוט כדורים חוזרים (10, מתוכם 6 בהתקפה). בסיום ביטא מאמן חולון מולי קצורין את שהוא חושב על יוסטון: „הפועל חולון לא ניצחה את הפועל חיפה, חולון ניצחה את יוסטון".

בשורות חולון היו אלה בארמור, טרי ובאניסטר שכמעט תמיד ידעו, כל אחד ברגעיו הוא ולעתים כולם יחד – להעמיד את חולון בנקודת זינוק לניצחון המיוחל. טרי היטיב לשחק במחצית הראשונה, ועל הנסיגה המסויימת שחלה בכושרו במחצית השניה חיפה די בהצלחה דייוי בארמור.

חניכיו של רני כהנה, קלפטריק וולס (חלש בקליעות, טוב בהגנה), דורון קסקי ואלון אופיר (מבולבל לחלוטין) התקשו להתעלות לרמת משחק ראויה לשמה. דלול וכאמור יוסטון לבדם לא השכילו להציל את המולדת.

המשחק היה ברובו צמוד, ובדקה ה־12 הצליחה חיפה לרשום לזכותה יתרון שיא 29–35. ע למחצית התעשתו האורחים – והובילו 47–53 בהפסקה.

חמש דקות מהסיום הראה לוח התוצאות על שיוויון 78. אז שלף מאמן חולון את עופר יעקובי, שבשתי זריקות ל־3 נקודות ניפץ את החלום החיפני להפתיע.

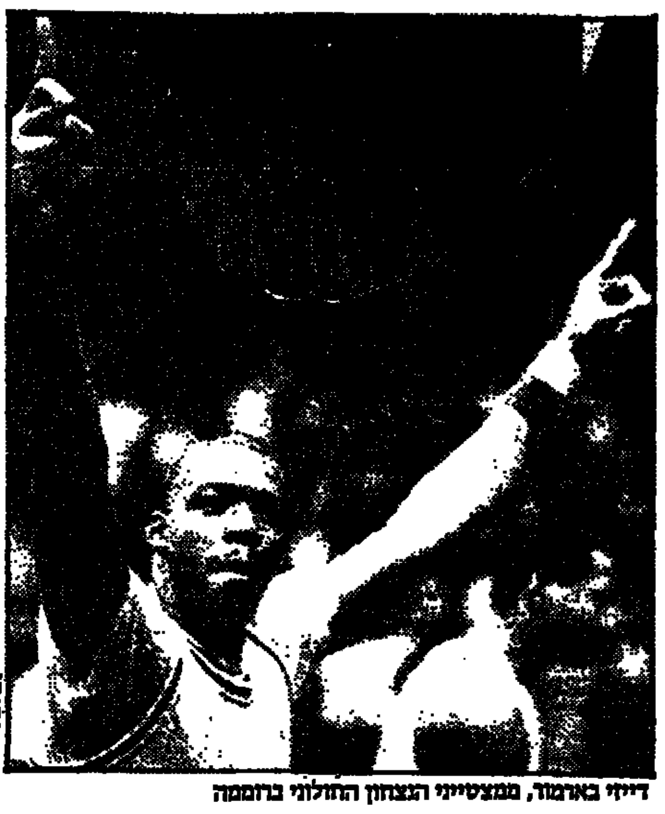
KODAK
דייוי בארמור, ממצטייני הנצחון החולוני ברוממה

ישעיהו פורת

24 שעות

הדרבי: הזדמנות שהוחמצה

לא חשוב מה אמרו שוייצר או שנהר, אבי כהן או סיני, לפני המשחק או אחריו. קובע, מה הם עשו ב־90 הדקות המסוקרות ביותר בישראל בשבוע האחרון. אם לשפוט על־פי התגובות, במגרש ובכלי התקשורת, הם גרמו נזק לא קטן לכדורגל.

נכון, שמדובר בסך הכל בהתמודדות ספורטיבית, אחת מתוך שלושים. נכון שרמת הכדורגל הממוצעת בליגה הלאומית אינה עולה על מה שהופגן בשבת בבלומפילד. אבל כיוון שמדובר בדרבי – אותו ארוע מרגש בין שתי היריבות העירוניות, וכיוון שאצלנו יש למשחק כזה קשר ליריבות בין שני המחנות הפוליטיים הגדולים במדינה – מה שהופגן השבת היה לפחות זילזול ואי־הבנה בסיסית ביחסי ציבור.

לא יודע כמה מאלו שהבטיחו בשבת להדיר מעתה רגליהם ממגרשי הכדורגל, יקיימו את הבטחתם. מה שבטוח, שהתגובה אתמול בתקשורת, בעקבות שטיפת המוח האדירה שעשו אמצעי התקשורת בשבוע האחרון, לא הוסיפה למשחק הפופולרי הזה. ככל שנופחו הציפיות – כך העמיקה האכזבה.

אנשי מקצוע ומומחים־ליום לא חסכו שבטם משתי הקבוצות, האלופה והמתיימרת לתואר. בהבדל אחד: בעוד הראשונים אינם מתרגשים מן התופעה, שחוזרת על עצמה 7־8 פעמים בעשרה דרבים, חיפשו האחרונים ומצאו סופרלטיווים להפגין את בקיאותם, בהזדמנות נדירה שהעמידו להם מדורי הספורט.

לגופו של ענין היו לי שתי אכזבות במשחק הזה. האחת, כי חרף הפירסום הרב שקדם למשחק נותרו אלפי מקומות פנויים בבלומפילד. והשניה, הגישה של שני המאמנים. נוצר הרושם, כי העדיפה עליהם היוקרה האישית והקבוצתית מאשר הנאתם של ההמונים, ששילמו כה הרבה תמורת כה מעט.

האם אתם מתארים לעצמכם מה היה קורה באנגליה, אילו הכריז שם מאמן ליברפול, האלופה, כי הוא מסתפק במחזור החמישי של הליגה בתוצאת תיקו? או כיצד היו אוהדי היריבה העירונית, אברטון, מגיבים להצהרה של המאמן, כי שחקניו צעירים ועל כן נרגשים מדי במעמד כזה...

מן ה„דרבי הגדול" נותרו השבת רק הכינויים המוגזמים. משחק הכדורגל, שלווה הפעם אישית על־ידי שרים, חברי כנסת, סופרים, משוררים, אמנים ועתונאים לרוב, החמיץ את ההזדמנות לשפר את תדמיתו.

הדרבי התל־אביבי ה־77 הערב ביד־אליהו (20.00) יהיה:

ה־57 של מכבי או ה־21 של הפועל

מרדכי רוזנבלום

בהפועל ת"א לא זוכרים ודאי את הדרבי הראשון במסגרת הגמר של בעונה שעברה. היה זה „השטפון הגדול" בהיכל ביד־אליהו, שעה שהאלופה מכבי ת"א המטירה 140 נקודות על ראשיהם המורכנים של הכדורסלנים באדום. בהפועל ת"א זוכרים היטב את דרבי הגומלין. הם התרוממו מהקרשים ובשארית כוחותיהם וכבודם זכו בניצחון מפתיע ביותר (104–102). במפגש השלישי והקובע לעלייה לגמר, זכתה כצפוי מכבי (90–78), אבל הצבע (האדום) חזר לפניהם של האדומים. היה זה הדרבי ה־76 במסגרת הליגה והמאזן שנקבע אז הורה על 56 ניצחונות למכבי ו־20 להפועל.

הערב (ב־8 ביד־אליהו), המחזור ה־5 בליגה הלאומית, הדרבי ה־77 של תל־אביב. מכבי ת"א – על סוללת כוכביה, מול היריבה התתיקה הבראית העונה (וגם נשמעת כך), כקבוצה בבנייה הסובלת מבעיות גיבוש ופציעות (מייק לארגי ודן רובינזון). לכאורה מאבק חד־צדדי שבו אמורה הקבוצה הטובה יותר, מכבי, לנצח בקלות.

אבל, כמו תמיד במפגשים מן הסוג המיוחד הזה, היכולת המקצועית הריאלית, הנכונה לערב המשחק, אין לה ולא כלום לכל אותם אירועים שיהיו מנת חלקם של אלפי הצופים שימלאו ודאי את יציעי ההיכל ביד־אליהו. משחקי דרבי מסוגלים להפתיע גם את המומחים הגדולים ביותר, ולא רק את שחקני, מאמני ומנהלי שתי הקבוצות.

יהיה זה ודאי מאבק אישי בין שני המאמנים, צבי שרף ממכבי ועוזרו בנבחרת ועד העונה עוזרו גם במכבי, משה וינקרנץ. השניים מכירים היטב איש את רעהו ואת שחקני היריבה. אבל כל הטאקטיקות והתכניות והתרגילים לא ישנו דבר, אם קוין מגי, לי ג'ונסון, מיקי ברקוביץ', דורון ג'מצ'י וחבריהם במכבי ולאבן מרסר, מייק לארגי, דן רובינזון וכל יתר שחקני הפועל, יהיו רחוקים משיאם.

אך יש עוד נקודה מעניינת בדרבי הזה. דומה כי פער האיכות בין שתי הקבוצות מדאיג היום יותר את ...צבי שרף מאשר את משה וינקרנץ. מנסיון העבר למדנו כבר לדעת כי כאשר שחקני הפועל נמצאים בנחיתות מקצועית, הם מסוגלים להעניק ליריביהם מאבק עיקש וקשה. אבל גם הדברים האלה אינם מוחלטים. העובדה הבטוחה היחידה היא: תיקו אפס, כמו בדרבי הכדורגל האחרון, לא יהיה כאן.

ישפטו במשחק דוד דגן ואברהם פישר.

הדרבי אומנם ימקד אליו את תשומת ליבם של רוב אוהדי הכדורסל בארץ, אך מעניין יהיה גם באולם ביהוד, שם תארח הפועל ר"ג, עם/בלי מייקל ריי ריצ'ארדסון, את מכבי חיפה. עבור שתי הקבוצות המשחק הזה חשוב. אני מוכן להמר על ניצחון חיפני.

בירושלים תארח הפועל את אליצור נתניה, שנראתה כל כך רע במחצית השניה במשחקה האחרון בחולון. מי שחושב שהחיים לנתניתים יהיו קלים הערב בבירה – טועה. מאבק מעניין צפוי באולם אוסישקין, בו תארח בית"ר ת"א את מכבי ר"ג. האחרונה אחרי סידרת ניצחונות (אור גורן!) ולכן נצחון רמת־גני לא יהיה בגדר הפתעה. אבל דווקא המארחים מסוגלים להפתיע.

המשחק החמישי והאחרון הערב, ייערך בגבת, שם תארח איתן גבת, בדרבי ההתיישבות העובדת, את גליל עליון וכל תוצאה אחרת מאשר לזכות האורחים מהגליל תהיה הפתעה.

כדורסל ארצית

ארל סטר וספג עבידה; נען הפתיעה את מכבי פ"ת

יוסי רוזנברג

ארל ויליאמס חזר אמש לסורו. אתמול שוב נזכרנו בארל המוכר כשחקן עצבני, כאשר ספג לראשונה בליגה הארצית עבידה טכנית, כאשר סטר לכדורסלן מהקבוצה היריבה.

במשחק המרתק של קבוצתו נהדדוד רמלה עם הפועל גבעתיים, שהסתיים בניצחון דחוק של רמלה 76–77, היה מאונו של ארל 28 נק' ו־19 ריבאונדים. שתי דקות לסיום עדיין הובילו צעירי גבעתיים 71–72, אך הנסיון הע־דיף הביא את הנצחון לרמלה. בגבעתיים הצטיין הילי ומורה עם 24 נקודות.

הפתעה גדולה במחוז הדרומי: הפועל נען ניצחה את מכבי פ"ת 60–84. בנען בלט הלאומי לשעבר אמציה לימור עם 27 נק'. משחק שקול נוסף היה בת"א, כשצעירי דרום זכו בנצחון 79–80 על רמת־השרון. דרום הובילה פעם אחת בלבד – והיה זה בסל הנצחון, של גלעד כץ.

תוצאות נוספות בדרום: מכבי ראשל"צ – מכבי ים 60–87 (קודקי נלסון 23 לראשל"צ), ק. אונו – בית"ר ים 51–91, אליצור פ"ת – ק. בת 65–78 (אודגר, הייניק ועודרי 20 כ"א לפ"ת).

במחוז הצפוני זכו שתי המועמדות העיקריות לכתר, הפועל נהריה ומכבי נתניה, בנצחונות ערב העימות הגדול ביניהן בנתניה, במחוז הבא. נתניה גברה בדוחק על עין דוד/תבור 79–84. שי כספי עם 26 נקודות היה הבולט בנתניה. נהריה לא התקשתה להביס את צעירי גן שמואל 58–91.

יתר התוצאות בצפון: מצקין – עמק הירדן 59–87, מכבי בת־גלים/חיפה – כרמיאל 64–66, מכבי חדרה – בקעת בית־שאן 81–83 לאחר הארכה, בתום שוויון 75 במועד החוקי.

בקר גבר על אדברג בטוקיו

בוריס בקר גבר אתמול על השוודי סטפן אדברג בגמר טורניר סייקו בטוקיו. בקר ניצח בשתי מערכות חלקות, 6–7, 6–1. עתה מדורג האלוף הגרמני ראשון עם פתיחת טורניר הטניס הגדול של פריז היום, שבו הפרס הראשון בסך 100 אלף דולר. ג'ון מקנרו מדורג 5 בטורניר שמשחקיו יתקיימו באולם החדש „ארמון הספורט של ברסי", שבו 16 אלף מקומות ישיבה. סך כל הפרסים בתחרות – 625 אלף דולר. בטורניר אמור היה להשתתף גם עמוס מנסדורף, אלוף ישראל הטרי, אך הוא ביטל ברגע האחרון את בואו.

בקר מדורג שני בין זוכרי הפרסים הכספיים השנה, אחרי איוון לנדל, שצבר כמליון דולר. לבקר בן ה־18 כבר 611 אלף דולר – רק מטנים. בטורניר ישתתף גם בריד גילברט, אלוף הפרס הגדול של ישראל, שזכה אתמול בטורניר הפרס הגדול בוינה כשגבר על קארל נובאצ'ק הצ'כי 3–6, 5–7, 0–6.

גליקשטיין לא זקוק לניתוח

שלמה גליקשטיין, אלוף ישראל היוצא בטניס, עבר בדיקה רפואית מדוקדקת בגלל כאבים עזים בבטנו, ובה נמצא כי הוא אינו סובל משבר. גליקשטיין סובל מפגיעה בשרירי הבטן, כתוצאה ממאמץ יתר והוא ניצטווה לנוח מספר ימים. רק בעוד יומיים יוכל לחזור לאימונים, וככל הנראה יצא בסוף השבוע ל„טורניר האלופים" באנטוורפן. ברוריה ביגמן

מנסדורף: שלמה עדיין מספר 1

ברוריה ביגמן

[illegible]

גבעת־חיים שניה בטורניר הים התיכון לאלופות כדורמים

קבוצת הכדורמים של הפועל גבעת־חיים, אלופת המדינה, זכתה בהישג בינלאומי רב חשיבות, כשדורגה במקום השני באליפות ארצות הים התיכון לאלופות. אתמול קיימה הקבוצה שני משחקים: נוצחה ע"י אלופת יוגוסלאוויה, ספוק 3–4. ההכרעה נפלה רק שניות ספורות מהסיום לאחר משחק שקול.

במשחק המסיים של התחרויות, גברה גבעת־חיים על ניס הצרפתית 8–12, גם כן במשחק שקול ברובו. בתום הרבע ה־3 היתה התוצאה 7–7. הניצחון הוא הושג ברבע הרביעי, האחרון. לקיבוצניקים הרבה להבקיע של סגנית, 7 שערים.

בסיכום התחרויות דורגה הקבוצה הישראלית במקום השני, וטל סגרנית הוכתר המלך שערי הטורניר עם 26 שערים.

פרנסין במקום ה־7 בתחרות בלברקוזן

אלופת ישראל בהתעמלות פרנסין גרנט דורגה בסוף השבוע במקום ה־7 מבין 36 מתעמלות בתחרות בינלאומית, „גביע לברקוזן", במערב־גרמניה, לאחר שצברה 35.55 נקודות. רזיטל שרון דורגה במקום ה־13 עם 34.50 נקודות. רונה הרמלין דורגה שניה בתרגיל על קורה עם ציון 9.05 נקודות, ובסיכום הכללי במקום ה־25. המתעמלות הישראליות דורגו בתחרות הקבוצתית במקום החמישי מבין 14 קבוצות.

נבחרת הנוערים סגנית אלופת העולם

נבחרת הנוערים של ישראל בכדורשער הוכתרה כסגנית אלופת העולם בטורניר שהסתיים בשבוע שעבר בהולנד. בגמר נוצחה ישראל 3–0 בידי יוגוסלוויה, בבעיטות עונשין מ־14 מטר, לאחר 0–0 בתום שתי הארכות. קודם לכן ניצחו הישראלים את איטליה ומצרים (1–0) וסיימו בתיקו אפס עם ארה"ב והונגריה.

מחלקת הכדורסל מכבי תל־אביב
מודיעה

הדרבי התל־אביבי בכדורסל
הערב בשעה 8.00
בהיכל הספורט ביד אליהו

לבעלי המנוי המשולב כרטיס מנוי מס' 3

כרטיסים בהדרן אבן־גבירול 90 ת"א ובערב בקופות ההיכל

„בראון מתייחס אלי כפיאודל אל וסאל"

[illegible]

אפשרות: פיוטי תמורת 60 אלף דולר להפועל ת"א

הפועל ת"א מנסה לגייס 60 אלף דולר – עלות העסקת דוד פיוטני לשנה – ולהעבירו מ־פ.צ. קלן לשורותיה. ביום רביעי תתקיים ישיבת הנהלה של הפועל ת"א, שתדון בנושא.

האיש שיצר את הקשר הראשוני עם פיוה היה קפטן הפועל ת"א משה סיני, שהתבקש לעשות זאת כאשר השניים נפגשו במהלך המשחק בין נבחרות רומניה וישראל, ב־9 באוקטובר.

מאמן הפועל ת"א, דוד שוייצר, אמר אמש שהוא אינו יודע דבר על כך.

הערב המחזור ה־3 בליגה לנשים

הערב במחזור השלישי בליגה הלאומית לנשים: גבעת־חיים – בני יהודה, הפועל ירושלים – הפועל גלבוע, מכבי רמת־חן – הפועל ת"א, הפועל חיפה – מכבי דרום, מכבי ת"א – אס"א ירושלים, אליצור ת"א – אליצור ראשל"צ.

עימות ביציע

רוני אושרי (מכבי ת"א): מכבי מזליקים; יעקב מנחם (הפועל ת"א): אתם אלופים מנייר

אלכס פרלסמן

לרגעים סברתי כי מקלחת הצוננים שירדה על אוהדי הפועל ת"א ומכבי ת"א בעקבות הדרבי־אפס המאכזב תגזול את מרבית התחמושת של נציגיהם בעימות שלמחרת, רוני אושרי האדום ויעקב מנחם הצהוב. התפתיתי אפילו לחשוב שאולי אחד מהם לא יופיע למפגש ביום שאחרי. שניהם הגיעו, ומייד החלו לירות.

רוני: תראה כמה צדקתי. אמרתי שהפועל תנצח, ורק המזל עזר למכבי בבעיטה למשקוף של סיני. כולם ראו שלמכבי יש מורא מאתנו.

יעקב: המזל היה אתכם. דריקס החמיץ, ומכבס בעט למשקוף.

רוני: דריקס היה בנבדל, ומכבי לא הגיעה לשום מצב. הפועל עמדה מצויין במגרש, ומכבי לא יכלה לסיגנון המשחק שלה. במשחקים קודמים, מכבי הגיעה להרבה הזדמנויות, והבקיעה. אבל *שוייצר התגלה שוב בגדולתו, והוכיח שהוא הטאקטיקן מס' אחד בליגה.*

■ בן סגור, או לא סגור

יעקב: הפועל שיחקה בצורה מסוגרת.

רוני: לא מסוגרת, מבוקרת.

יעקב: הם שיחקו סגור וניסו לצאת להתקפות מתפרצות. בכך הוציאו את העוקץ מיפי המשחק. שוייצר השיג את התיקו שרצה, והצליח להרדים את מכבי, אך גם להבריח את הקהל מהמגרשים. ואם הוא מאושר מהמשחק של הפועל – ככה נראה הכדורגל שלנו.

רוני: לדרבים תמיד יבוא קהל רב, והמשחק אתמול לא יבריח אותם.

יעקב: הפועל מנעה הנאה במשחקה ההרסני. מכבי באה לשחק ולתת לשחק. עובדה שהיא לא שמרה את סיני.

רוני: כל מהלך של סיני הסתיים בהכשלתו. ואיך מכבי רצתה לנצח, אם היא שיחקה בסיום בלי שני החלוצים...

יעקב: במקום לחפש תירוצים, תתחילו לחפש לשחק כדורגל טוב.

רוני: סבק הודה שבמכבי מאושרים מהתיקו שהוציאו מהאלו־פה.

יעקב: הפועל אלופה רק על הנייר, לא ברמה שלה.

אדום רוני אושרי

מכביסט יעקב מנחם

הוא לפחות ניסה הוא – זה משה סיני, קשר וקפטן הפועל תל־אביב, ששלשום, בדרבי המאכזב, היה היחיד שניסה לעשות משהו, ולא היה לו כל־כך עם מי. אם היו במגרש עוד כמה כמוהו – אולי היינו רואים משהו מעבר ל־0–0. ואולי יכולתו המשופרת מסמנת את האביב המבושש לבוא ל"אדומים". **צילם: עדי אבישי**

פרשת השבוע

לדרבי כותרות משלו

טובי פולק

הכותרת שלמעלה מושאלת מהקלישאה החבוטה בעניין חוקי הדרבי. לא נחזור עליה כאן. בשנים האחרונות אפשר להשתמש לגביו גם בצירוף הנודע "ההר הוליד וכו'..." הרבה מגדולתו של דרבי "גדול", או של "משחק־עונה" תורן, כזה או אחר – נגרמת לא מעט על־ידי – וכאן תבוא הכללה במודע – על ידינו, משמע – הכותבים והעורכים במדורי הספורט. שהרי, אם לא נעשה את האירוע "גדול" – יוותר סיכוי מסוים שהוא לא יתרוג מהפרופור־ציות.

יהודה גבאי הוא ממייסדיו ועורכיו הראשונים של יומון הספו־רט "חדשות־הספורט". היום הוא מחוץ למערכת, דובר הוועד האו־לימפי, איגוד הכדורסל והספורטוטו. גבאי נודע בחוגי המקצוע בעיקר בכותרות העסיסיות שידע לתת לכל נושא בו טיפל, והת־פרסם כמי שטבע הרבה מהסופרלטיבים שמלווים את כולנו עד היום. הוא לא מאושר היום מהרבה מהכותרות המלוות את אירועי הספורט דרך העיתון, כמו גם מהדיספרופורציה בין כמות ושטח עיתונות הספורט, ביחס לספורט עצמו: "יש לנו הרבה עיתונות ספורט, על מעט מאוד ספורט..."

יהודה גבאי ידע הרבה סופי שבוע שלפני דרבי, או משחקי עונה, כמו גם את ימי הראשון שבאו בעקבותיהם. מכיוון שאז עבד בעיתון שכל כולו היה ספורט, הוא לא מתרשם מהדברים אותם עשו הוא וחבריו בימים ההם: "ההבדל הגדול הוא שאז, בחלק הגדול מהמקרים, היה כיסוי לכותרות והסופרלטיבים. הק־הל נהר למגרשים, והיו חגיגות גדולות. בכלל, אם החגיגה אכן גדולה – יש הצדקה מסוימת גם להשתפכות התקשורתית. היום, לצערי, היחס בין הדברים השתנה."

– נניח שגם אם כולנו מעט מצטערים היום על ההיסחפות, ויום־יומיים זה גם יתבטא על הנייר, הרי שבעוד שבוע־שבועיי־ים סיכוי גדול שלא נלמד דבר...

"כנראה שכך הוא אכן הדבר. אמרו כבר, וגם זו מין קלישאה – 'עולם כמנהגו נוהג' – ועוד יהיו 'דרבים גדולים', 'משחקי־עונה', ותילי תילים של מילים."

כוכב הנוער של השבת

אסי בן־שמעון: הספורט עובר במשפחה

דוד לביא

אסי בן־שמעון, 17, כבש בש־בת האחרונה שני שערים מתוך החמישה שקבוצתו, מכבי פ"ת, הבקיעה לרשת נערי מכבי יפו (5–2). ההפגזה הנ"ל העלתה את מכבי פ"ת למקום השני בטבלה (8 נקודות), אחרי מכבי חיפה (9 נקו־דות).

אסי נולד למשפחה הנכונה. אחיו, רן בן ה־15, הוא קפטן נבח־רת הנערים: אחותו דנה – מתעמ־לת בנבחרת הכשרונות הצעירים של מכון ווינגייט, וההורים לבית בן־שמעון משתתפים באירועי הס־פורט על תקן של מעודדים/מסיי־עים.

אסי: "השנה יש לנו בקבוצת הנוער חומר שבנוי לאליפות. אני חושב שעם קצת מזל נוכל לגזול את התואר מאלופה והיריבה העי־רונית, הפועל פ"ת. אישית, יהיה לי קל יותר לתפקד בנוער, משום שיש מאחורי 10 משחקים בבוג־רים."

השבת שהיתה

דוביד כבר עשה זאת, בסיאול

צבי קופמן

קראתי ושמעתי שמאמן הפועל ת"א, דוד שוויי־צר, רגז על מאמן מכבי ת"א, שמעון שנהר, שלא מסר את הרכבו שלו לכרוז עד לפני שריקת הפ־תיחה, ובנוסף לכך גיחך כאשר 14 מכבים "התחמ־מו" לפני המשחק, כדי "לבלבל את האויב"...

בלי כל קשר, ועל אף ההבדל בין משחק ליגה בישראל לבין הופעת הנבחרת הלאומית במשחק מחייב וגורלי (קדם־אולימפי), בעמק הבכא של הכדורגל הישראלי, סיאול – הכעס של דוביד הז־כיר לי אתמול בבוקר את ... דוביד שוייצר, לפני יותר מ־10 שנים (אפריל 1976) בבירת דרום־קו־ריאה.

וזה הסיפור: שוייצר שיגע לא רק את מאמני קוריאה ושחקניהם, אלא גם את העיתונאים המקו־מיים הרבים, כאשר באימונים לפני המשחקים שם (יפאן החלשה וקוריאה שמעולם לא ניצחנו אותה בביתה), תירגל הגבהות כדורים אל עבר אהוד בן־טובים, שאף לא היה מיועד להיכלל בין ה־16. והם אכלו אותה. עד כאן "תרגיל מאקסי".

הסיפור השני הקשור בזעם של שוייצר, שונה. שעה קלה לפני המשחק עם קוריאה, כאשר היה ברור כי ניצחון של ישראל יעלה אותה, למעשה, לגמר האולימפי במונטריאול, פירסמה ההתאחדות הקוריאנית, כמקובל, את ה־11 שלה, ומסרה את שמותיהם לכרוז וגם לעיתונאים, לרבות לנו, הישראלים. ואילו ההרכב של ישראל נשאר חסוי. מזכיר ההתאחדות הקוריאנית הזעיף תחילה את פניו. אחר־כך ניסה לדלות את ה־11 מ... איתנו. בכעס רב אמר לנו הג'נטלמן הקוריאני שדבר כזה לא נשמע, כאשר דקות לפני השריקה אין המארג־נים יודעים את ההרכבים, וכי הוא יתלונן עליכך.

אין כל ודאות שזאת הסיבה שהביאה לישראל את אחד מניצחונותיה הגדולים והחשובים (3–1), אבל דוביד שיחק אותה מצויין, כמו נבחרתו באר־תו יום, 4 באפריל 1976, 10 שנים וחצי לפני הדרבי־אפס, אתמול.

שוייצר זכר זאת כאשר דיברתי איתו אמש. אבל הוא אמר: "יש הבדל גדול בין שני המקרים האלה. אז זה היה קרב מכריע בין שתי נבחרות על הכרטיס האולימפי, ואילו השבת דובר על משחק ליגה בין שתי שותפות בבלומפילד האמורות לע־בור בתאום. זה לא מכובד לאגודה כמו מכבי ת"א".

■ מלמיליאן – גולדברג: 6–6

שני כדורגלנים טובים, אך שונים בסגנון משחקם ובמעמדם בקבוצותיהם, גרמו חילוקי דעות בשלושת עיתוני הערב, במתן הציונים. שני יריבים שלהם בשבת, נתבקשו לפסוק: איזה ציון הגיע להם.

אורי מלמיליאן, כוכב בית"ר ירושלים (הופעה שניה שלו במדור הזה), קיבל ב"חדשות" וב"ידיעות אחרונות" 7. ב"מעריב" – 5.

שאלתי את נסים כהן (בית"ר ת"א): כמה היית מעניק לאורי, אילו היית עתונאי?

ניסים: זה קשה, מפני שכל הזמן היו לי דברים אחרים בראש. אבל נדמה לי שהגיע לו 6. וזה ציון טוב. לא כמו כמה כתבים שעל בעיטה מצויינת לקורה כבר נותנים 9... אחרי לא בישל הפעם, וגם אחרי שירושלים הובילה 3–0 בדקה ה־27, כבר לא נשמר, ושיחק מאחור. אבל מסירה שלו זו מסירה. תענוג.

קשר מכבי ת"א, חיים גולדברג וכה ב"ידיעות אחרונות" לציון 5, ב"מעריב" קיבל 6 וב"חדשות" 7.

יוסי זאנה (הפועל ת"א), היסס לפני שהשיב לבקשתי לתת לגולדברג ציון. אמר: אני חלש בזה. אחר כך נקב בסיפרה 6. הסביר: לא כל־כך שמתי לב אליו כי היתה לי הרבה עבודה, אבל כללית הוא היה בסדר. וזה שווה לדעתי 6.

הקטנים הללו יהיו גדולים

מבעד לעלטת הדרבי מבצבצות נקודות אור במכבי ובהפועל תל־אביב ■ שימון המכונה הצהובה, ושובם של המורחקים והפצועים אל המדים האדומים – עשויים להציב את השתיים בצמרת, ולא במקרה

צבי קופמן

אין כל ודאות שהאזהרה "זאב, זאב" תרת־ע בעתיד את ה"עדרים" השועטים תמיד לדרבי ("הגדול"), תתקבל יום אחד ברצינות, והם יוד־ריכו את השוקת של בלומפילד. הם ישכחו את האזהרות התדירות, ושוב יבואו לוועידת הפר־על־מכבי ת"א, ביחוד אם כבר בסיבוב השני, ישתפרו שתי הקבוצות הללו, ומעמדן בטבלה יגרה את יצרי המהה של מחנותיהם, הרבה יו־תר מאשר שלשום, בדרבי הקלוקל.

למרות העייפות שהרגיזו אלפים רבים, ריצדו בו לדעתי כמה אורות חיוביים, אם גם חבויים. הן בהפועל המדדה על מסלול כתבסך של תו־קר־אפס ומחפשת את קצה הבגהרה, והן במכבי שכה לועגים לה פתאום על כוונות־האליפות שלה.

אולי זה ייראה פארדוכסלי, אבל דווקא בדרבי המושמץ הזה – כבו היה הכדור במשחק רק כ־55 דקות (כ־27 דקות במחצית הראשונה וכ־28 בשניה) – נראו אצל משתתפיה אותות של יציאה מן המיצר.

למכבי, שפתחה את העונה בסערה מבטיחה, ונבלמה. יש – ולא יעזור לבכחכים – כלים טובים להישאר במירוץ לאליפות, יותר מאשר אשתקד. זה נראה גם על דקע חולשתה. והיא היום טובה, אישית וקבוצתית, מהפועל. כדי להגיע להנחה הזאת, צריך רק "לנכות" את הטעויות האומללות מהמשחק נגר כפ"ס, לבוא אל הדרבי, ולהבחין בפוטנציאל הטוב יחסית של טבק (כמו גולד מהרש): הוא חזר אל מהי־רותו, ופחות הושש מתיקולים ומהכנסת־רגל, ובשל כך מסוגל לשרת את ההתקפה בגיחות פתע ובבעיטות (היחיד במכבי שסובב השבת כדור בבעיטה זוויתית חזקה (כידוע, תכונה לא־ישראלית). הוא גם נותן כתף להגנה, בתפ־קידו החדש.

מחכים שאלי כהן יחזור להלהיב

כאשר ישתפשף המשחק הקבוצתי, עד כדי פעילות "על עיוור", מותר לבטוח בגריאני, שמשחק הרוחב המהיר שלו יבלבל את הקישור של היריבים, וישפיע על התקפתו. זו, שחוריה הם דריקס החזק ועודד העדמוני, זקוקה לסיוע שוטף מכל הצדדים. ולמגיני מכבי. ביחוד אזולאי ואולי גם קרמר, יש תכונות כאלה.

צריך לעקור לרגע את הזכרונות העגומים משלשום, כדי לראות תמונה קבוצתית משומ־נת ופורייה, יותר מאשר ב־7–8 השנים האחרו־נות, בתנאי יסודי אחד, הניתן למימוש: לא רק משחק ממושמע ונוקשה, אלא גם משחק מהיר מאד, פחות לרוחב, יותר לעומק, ולפסטהים מתפנים במפתיע. לא חשוב כל־כך מי יהיו כלי־העזר לשחקנים הראשיים, כמו שימון המשחק ותאוצתו. ומכיוון שגם בשבת הזאת הוכיחה מכבי שיש לה נתונים "לנתר גבוה מהחגורה", אני כמעט משוכנע שעוד ניווכח בהצלחתה, ביחוד בשלבים המתקדמים של הליגה. נניח כאן לסוגיית האליפות. הדיבורים עליה מזיקים למכבי.

ראיתי את הפועל ת"א לראשונה העונה. זה לא מה שהיה, אבל זה לגמרי לא נורא. היא לא תפתור את מצוקת החוד בהרכבה הנוכחי, אבל זה לא מבטל את סיכוייה לחזור אל עצמה. בתנאי שהקישור שלה יתחזק ושוב יהיה כסו־בת, כפי שהביא לה את האליפות. וזה – התחז־קות הקישור – אינו חלום באספמיה.

סיני, כמספר 1 שלה, יהיה יותר אפקטיווי אם ישחקו לידו אלי כהן ומוריס ז'אנו. לא קשה לדמות איך תשחק הפועל אם שני סוסי־העבו־רה האלה ישובו לחרוש את הדשא, כשיסתיים עונשם. הנזק שגרמה הענשתו של אלי כהן הוא גדול מנשוא. כי הוא אחד משחקני־המוראל המעטים בארץ, שמשפיע על כל מערכי הקבו־צה: בתנאי כמובן שיהיה כבעבר.

אישית, לא אופתע אם הפועל תהיה בצמ־רת, כשישובו כוענשיה ופצועיה. ואז, עם שוק־רון והרשליקוביץ, כמגינים תוקפים, ועם עמר בכושר, תושלם התנועה הקבוצתית. כוחה של הפועל בריכה כוחות בכל ידות המגרש *(פחות בהתקפה).* בידיעה שההגנה אינה בעייתה, לא יבטחו עוד הגנות הדריב בתורפה הכרונית של החוד, כי הקשרים ו"מגן תורני" יתקפו גם הם.

זה מה שמותר לחזות לאלופה. וכאשר זה יבוא, שוב לא יהיה הפרוס שלה דהוי. אני מב־בא שזה יקרה.

מספר חזק

שער אחד יותר מדי

צבי בר־שידה

התוצאה 3–5, שהותירה רו־שם עז על אלפיים הצופים ב"ויטנר" (שער על כל 250 צו־פים), ושאותה תרמו הבית"ריות מירושלים ותל־אביב – החזירה אותנו בדיוק חצי שנה אחורה (ל־26 באפריל), בו גברה בית"ר ירושלים על הפועל חיפה 2–6.

לירושלים אז הבקיעו סמי מלכה, אלי אוחנה ואבי גולדר (צמד), שהבקיעו גם שלשום.

ההוקות אינן מזיקות. אולי אין זו קביעה חינוכית, אבל לך תתווכח עם עובדות. שתי הל־אוביים שהורחקו עד עתה, לא גרמו נזק לקבוצותיהן, ההפוך הוא: במקרים של שלמה שירזי (תיקו 2–2 עם בני־יהודה), יוסי לוי (תיקו 0–0, עם הפועל פ"ת) ומוריס ז'אנו ומאיר בן־שמעון (תיקו 0–0 הדרבי) – אפשר היה עוד להשלים עם המצב, אך באה השבת האחרונה וההסא בלי עונשו הגיע לשיא: הרחקתו של יגאל הלל משמשון לא הפריעה לשחקני הכרם לנצח את יבנה, בעוד שהרחקתו של אבי גולדר מבית"ר ים איפשרה לבית"רים מת"א לצמצם ותו לא.

ישחקו הנערים לפנינו. 9 מבין 18 שחקני נבחרת הנוער שחזרו עייפים אך מרוצים ממ־סע המשחקים הקצר באירופה – שותפו במשחקי המחזור החמישי הליגה, אך לעומת שמונה מבו־גיהם שלא הציגו כל רמה ייחו־דית, הצליח דווקא האדם התשי־עי, שנה הכי פחות, להותיר את רישומו על המשחק.

הכוונה למשה איינברג, חלוץ בני־יהודה, שניסה לחולל מיפנה במשחק שנערך ביום ו' בלוד, שעה קלה לאחר נחיתתו, אך גם הוא לא מנע מלוד את השגת מטרתה: נקודה מכובדת.

■ אין כמו יפו

מכבי יפו, הקבוצה העשירית בטבלה, מגלה זו הפעם השניה כי היא עשויה לבלי חת: היא אינה זורקת מגבת לזירה, אף אם חרב חדה מונחת על צוארה. בבקשה: במחזור השלישי הצליח המהליף משה ראובן להשוות את התוצאה (1–1 עם מכבי נת־ניה) בדקה ה־86, ואילו שלשום הצליח הבלם ישראל דניאל לאכזב את בחורי ליאון ק., בש־ער משווה בדקה ה־87.

לשחק ב"אילו". אילו נמנע מייקל יפה להבקיע את שערו השני נגד מכבי נתניה, היתה מכבי חיפה נותרת בפיסגה.

אילו הצליח עופר סביאן לעצור את כדורו של ישראל דניאל, היתה קבוצתו, מכבי פ"ת, עולה לראשות הדירוג.

כל הדרכים מובילות לדייגו

מראדונה בא לרומא, ראה, כבש וניצח 1–0 ● בריז' ניצחה 3–1 – רוזנטל בישל שער ● איוניר שיחק 90 דקות אפורות נגד האג 0–0 ● מנצ'סטר: עיר שחולקה לה יחדיו (1–1)

דייגו מראדונה הוא האיש לו חבה נאפולי אתמול את ניצחון החוץ שלה על רומא 1–0, במסגרת המחזור השביעי של הליגה האיטלקית. מראדונה, שנפצע במחזור הקודם מול אטלאנטה בברכו, חשש מהעדרות ארוכה מהמגרשים, אך הוא הוכיח שהוא התאושש מהפציעה כשכבש את שער הנצחון לזכות קבוצתו – שער שמותיר את נאפולי במקום השני, אך עם מספר נקודות זהה למובילה יובנטוס.

יובה שמטה נקודה במשחק הצמרת מול אינטר שנערך בטורינו. יובה, הסובלת עדיין ממכת פציעות, עלתה ליתרון בדקה ה־8, בעקבות שער עצמי של מגן אינטר ריקארדו פרי, אולם ארבע דקות בלבד לאחר פתיחת המחצית השניה, הצליח מלך שערי המונדיאל של איטליה במכסיקו, אלסנדרו אלטובלי, להשוות 1–1.

ג'וני אקסטרום השבדי ערך אתמול את הופעת הבכורה שלו במדי אמפולי אך הוא לא הצליח למנוע את הפסד קבוצתו החדשה בסאמפדוריה 0–3. רוברטו מאנצ'יני, פוסטו סאלסנו וג'יאנלוקה ויאלי כבשו לסאמפדוריה.

ורונה, הגם שחסרה את שני כוכביה הפצועים פרבן אלקיאר ופאולו רוסי, זכתה בנצחונה השני העונה 1–0 בחוץ מול פיורנטינה. מארקו פאצ'יונה כבש את השער לזכות ורונה. קומו נפרדה בתיקו 0–0 באסקולי. המשחק החל עם חמש דקות איחור לאחר שמגן קומו סטפנו מארקופי דפק את ראשו בקיר המנהרה המובילה את השחקנים למגרש.

תוצאות נוספות: אטלאנטה – טורינו 0–2; אבלינו – אודינזה 1–1; מילאן – ברשיה 2–0. צמרת הטבלה: 1. יובנטוס 11 נק'; 2. נאפולי 11 נק'; 3. אינטר 9 נק'.

■ אנגליה: שוויון ואחווה במנצ'סטר

הדרבי של מנצ'סטר בין הסיטי ליונייטד, שהיה אתמול לדרבי תחתית, הסתיים ללא הכרעה, במגרשה של הסיטי. 1–1 היתה תוצאת הסיום. דקה אחת בלבד לאחר פתיחת המחצית השניה, העלה פראנק סטייפלטון האירי את היונייטד ליתרון משער נגיחה. ארבע דקות בלבד נשמר יתרונה של היונייטד. אז, דאג מגן הסיטי מייק מקארטי לאזן את התוצאה, ולחלץ את קבוצתו מהמקום האחרון בטבלה.

■ סקוטלנד: גביע הליגה לגלאזגו ריינג'רס

בסקוטלנד זכה גרהאם סונס, המנהל שחקן של הריינג'רס, בתואר ראשון יחד עם חניכיו. ריינג'רס זכתה בגביע הליגה, לאחר שגברה אתמול בגמר ב"האמפדן פארק" על מוליכת הטבלה סלטיק 2–1. משחק הגמר, שהיה גם משחק דרבי, היה עצבני מאוד. עשרה שחקנים נרשמו בפנקסו של השופט וחלוץ סלטיק מו־ריס ג'ונסטון הורחק. כבשו לריינג'רס יאן דוראנט ודיוויד קופר. לסלטיק בריאן מקלייר. סונס לא שיחק עקב פציעה.

■ בלגיה: רוזנטל בישל

בליגה הבלגית זכתה קבוצתו של רוני רוזנטל, פ.צ. בריז', בנצחון ביתי 3–1 על סראינג, במסגרת המחזור התשיעי. הפעם לשם שינוי, לא כבש רוני, אלא הסתפק במלאכת הבישול של השער השלישי. את השערים כבשו הדני קנט ברילה (צמד) ויאן קולמאנס. תוצאות נוספות: לוקרן – גאנטואז 2–1; ראסינג ג'ט – בוורן 1–1; מאלינס – אנדרלכט 0–1; וארגם – סרקל בריז' 1–2; אנטוורפן – ליאז' 0–2; שארלרוי – קורטראי 1–0; בירשוט – ברשם 0–0; סטנדרד – מולנבק 3–0, צמרת הטבלה: 1. פ.צ. בריז' 16 נק'; 2. אנדרלכט 15 נק'; 3. סטנדרד 14 נק'.

■ ספרד: לינקר בבושר

בליגה הספרדית שמרה ברצלונה על מקומה הראשון בטבלה לאחר שהביסה את לאס פאלמס 4–0, במחזור הי"11 שנערך אתמול. ליניקר כבש צמד במשחק זה ויוו כבש שער אחד. האלופה ריאל מדריד סיימה את משחק החוץ שלה מול קאדיז בתיקו ללא שערים. תוצאות נוספות: סביליה – אטלטיקו בילבאו 3–1; סבאדל – ריאל ואלדוליד 1–0; מאלורקה – אספניול 1–1; ראסינג – מורסיה 1–1; אוססונה – ספורטינג 0–2; ריאל סוסיאדר – ריאל סראגוסה 1–0; אטלטיקו מדריד – בטיס 1–1. צמרת הטבלה: 1. ברצלונה 16 נק'; 2. ריאל מדריד 15 נק'; 3. אטלטיקו מדריד 14 נק'.

■ הולנד: 90 דקות מאופסות למוטי

בליגה ההולנדית סיימה קבוצתו של מוטי איוניר, רודה, בתיקו ביתי 0–0 מול דן האג. מוטי שיחק לכל אורך 90 הדקות, במשחק שהיה חלש ברמתו. רודה ממוקמת, לאחר המחזור הי"12, במקום החמישי בטבלה. מובילת הטבלה, אייאקס אמסטרדם, הביסה בחוץ את אלקמאהר 6–1. תוצאות נוספות: גרונינגן – אקסלסיור רוטרדאם 6–0; טוונטה – איינדהובן 0–3; זבולה – ספארטה רוטרדאם 1–1; דן־בוס – איגלס 0–1; פיינורד – ונדאם 3–2; אוטרכט – סיטארד 4–1; ונלו – הארלם 3–1. צמרת הטבלה: 1. אייאקס 20 נק'; 2. איינדהובן 20 נק'; 3. פיינורד 18 נק'.

■ גרמניה: שישיה למנשנגלדבך

זיגמונד שפיגלר מוסר: בגביע הגרמני התקיימו אתמול שני משחקים: בורוסיה מינשנגלאדבך גברה על דורטמונד 6–1 ואיינטראכט פראנקפורט גברה בחוץ על מאינץ 1–0.

■ יוון: אוהד נהרג

הארכמבוס בליאונס, מורה בן 29, שאהב לחזות במשחקי כדורגל שילם אתמול על כך בחייו. הוא נהרג מפגיעת חזיז זמן מה לפני פתיחת משחק באתונה.

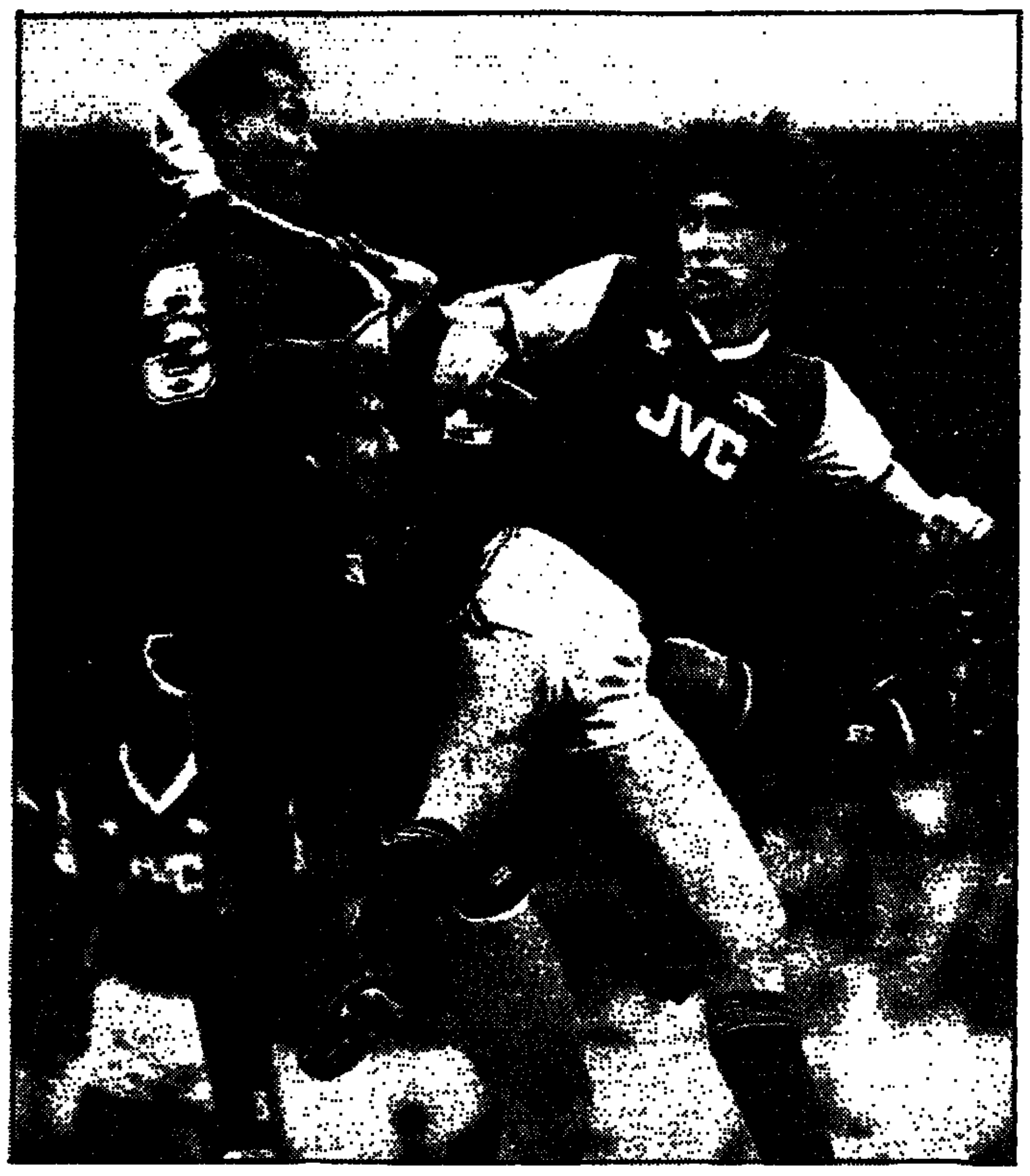

הדרבי הזה דווקא הוכרע טוני גדן, שוער צלסי (במרכז) מצליח אולי במשימתו מול כדורגלן ארסנל, הצעיר העולה פרי גרובס (מימין), אבל גדן ירד מהייבורי עצוב, לאחר שצלסי נוצחה בשבת בדרבי הזה 3–1.

בשיקטאש עלתה – אפועל הושעתה

אלופת טורקיה, בשיקטאש איסטנבול, העפילה לרבע גמר גביע אירופה לאלופות, לאחר שיריבתה בסיבוב השני, אפועל ניקוסיה, לא הופיעה למשחק – על כך מסרה אתמול ההתאחדות לכדורגל האירופית. אפועל ניקוסיה אף הורחקה לשנתיים מכל מסגרת תחרותית באירופה ונקנסה ב־4,000 פראנקים שוויצרים. ואם זה לא מספיק, הרי שאת הוצאות השופט, הקוונים ונציג אופ"א שהגיעו למשחק בטורקיה, תאלץ אפועל ניקוסיה לשלם.

הפועל חיפה רוצה את ויקי פרץ

יונתן הללי

כשלונותיה האחרונים של הפועל חיפה הביאו את ראשיה להחלטה שיש לצרף לקבוצה חלוץ בעל שיעור קומה. המועמד: חלוץ בית"ר נתניה, ויקי פרץ. על כך מסר אתמול יו"ר המחלקה, אבי שוסטר, המקווה שפרץ יוצב ברשימת ההעברות.

עוד החליטה אתמול ההנהלה החיפנית, כי כבר במשחק הבית הקרוב תחזור הקבוצה לשחק בקרית־אליעזר. הסיבה: הקבוצה אינה מצליחה לבטא את יכולתה במימדיו הגדולים של קרית־חיים. סיבה נוספת: מכת ה"התפלחויות" למגרש. בשבת, למשל, היו 3000 צופים באיצטדיון – אך רק 600 כרטיסים נמכרו...

אופק מוכן להיות בורר בפרשת אנטמן

בועז ביסמוט

מזכ"ל הפועל, יצחק אופק, יהיה אולי הפתרון לבעיית השוער גיורא אנטמן. אנטמן, שוער הפועל חיפה, הושאל בתחילת העונה לאלופה, הפועל ת"א. אח"כ הוא ביקש לעבור להפועל עכו (ארצית) – אך נתקל אך ניתקל בקשיים מצד קבוצת האם שלו, חיפה.

אופק מסר שפנו אליו מהפועל ת"א, בכדי להתערב בנושא. והיה ותהיה פניה, הן מצד חיפה והן מצד ת"א, יהיה מוכן אופק להיות בורר, אך זאת, רק בתנאי ששני הצדדים יתחייבו לפני כן לקבל את קביעתו כסופית.

נתניה נוטה להשאיל את עציוני

קשר מכבי נתניה דני עציוני יושאל לקבוצה אחרת עד לסיום העונה. מגמה זו הסתמנה ביומיים האחרונים אצל קברניטי הקבוצה, ובכך הם ייענו להפצרותיו של הכדורגלן המאמין ביכולתו להשתלב במרבית הקבוצות הלאומיות. העונה קיבל עציוני הזדמנות אחת בלבד.

"כנראה שלמאמן זלצר יש קו מסויים, של משחק סגור עם יציאה להתקפות מתפרצות, מבלי לתקוף בצורה מאסיבית. לכן הוא לא נותן לי אשראי" – הסביר אמש עציוני.

עוד 3000 ד' – ושכטר חוזר ליפו

מכבי יפו מבקשת להחזיר אליה את הקשר אלי שכטר, אותו מכרה בעונה החולפת להפועל ירושלים תמורת 25 אלף שקל.

היו"ר טופצ'ה פרסיאדו ויו"ר חבר הנאמנים קאליש איינשטיין, זוכרים לשכטר את מנהיגותו ויכולתו הגבוהה בעבר, והחליטו כי הוא חיוני לקבוצה.

שכטר, שהושאל במהלך העונה שעברה מירושלים להפועל ת"א, הביע פעמים אחדות התנגדות להמשיך לשחק בבירה, והעונה שותף כמחליף בלבד. בינתיים מפריד פער בן כ־3,000 דולר בין שני הצדדים.

אלכס פרלסמן

● **הבהרה:** איש הרדיו דוד מרגלית, שהשתתף אתמול בעימות הרדיופוני ב"מעריב ספורט" עם עמיתו אלי ישראלי, מוסר את ההבהרה הבאה: ההשוואה ברשימתי בין תיק הפועל במועצת פועלי תל־אביב לבין תיק אפרסק נועדה רק לבטא את התרשמותי מרמת הדרבי ולא יותר מכך. מובן מאליו שלא היתה לי כל כוונה לפגוע במחזיק תיק הפועל אלי מילר, שאף הוא הוזכר באותה רשימה.

דיוקן

אלי יאני — ראש טוב

אלי קמיר

דוד שוייצר: הכשלון שלו בהפועל ת"א — בגלל פציעות. הוא עשוי מהחומר הטוב ביותר של הכדורגל הישראלי

יש סוג של שחקנים שמתחילים את הקריירה בגיל 9, מסיימים אותה בגיל 33 ואתה אפילו לא מרגיש שהם שיחקו. סוג אחר של השחקנים הוא אלה ששמם והדיו של כותרות העיתונים תמיד הלכו יחד.

אבל יש סוג נוסף, סוג שלישי של שחקנים. אלה שכבר בגיל 17 אתה שומע עליהם. אלה שמאמן הילדים ואחריו מאמן הנערים, מאמן הנוער ומאמן הבוגרים, אומרים כולם: "יש פוטנציאל בבחור. עוד יהיה שחקן גדול".

אלי יאני שייך לסוג הזה. לשחקנים האלה שמשהו, באמת רק משהו, מפריד בינם לבין הכותרות השמנות.

בן 27. בבוגרים מגיל 16.5. נתוניו הטבעיים נתנו לו יתרון כבר מההתחלה. לא תמיד ניצל אותם. גבוה, רחב, יש אומרים אפילו יפה. גוף בנוי לכדורגל, ולא רק לכדורגל. בשנתיים האחרונות לא הצליח בהפועל ת"א. יספר שזה בעיקר בגלל פציעות, ודוביד שוייצר יתן לו חיזוקים. היום הוא שוב בכפ"ס, הפעם לתמיד. הבין שטוב באמת יהיה לו רק בבית.

אינטליגנט. יש לו חברים למקצוע שמתחזים לכאלה. לא הוא. הוא באמת כזה. לא צריך לעשות עליו דוקטורט כדי להבחין בכך. יספיקו שעה־שעתיים של שיחה איתו.

אלי יאני שייך לסוג הזה שיודע להגיד מה שהוא רוצה – וחשוב מזה, לא להגיד מה שאינו צריך.

יודע מה הוא שווה. אולי אפילו יותר מדי. לא קל לנהל איתו מו"מ – אפילו למשופשפים וטובים. גם את העמלות של העו"ד הוא מעדיף לשמור לעצמו. מבחינה מקצועית, אולי עשה טעות כשעזב את כפ"ס, אבל לא כך מבחינה עסקית. רצה חוזה טוב. הבין שכדורגל מסיימים מתי שהוא בעשור הרביעי בחיים וצריך למצוא את העניין עד הסוף.

"אלוהים נתן לי מתנה — להרוויח את הפרנסה שלי מההובי שלי"

אפילו יאיר לויטה מודה שלא קל איתו. "בהתחלה היה בסדר, אבל כשהתבגר וקיבל שכל התחיל לדרוש סכומים גדולים. לא קל לנהל איתו מו"מ הוא יודע בדיוק מה הוא רוצה". אם אלי היה צריך לענות ללויטה, הוא לא בדיוק היה מסכים איתו. לפחות כלפי חוץ. לדידו, ניהול מו"מ זה יושר, אמינות ולא להתפס לקטנות.

בפועל הוא הוכיח עוד כמה תכונות. אחת מהן, אולי הבולטת מכולן, היא העיקשות. חצי שנה ישב על היציע והתאמן בגפו לאחר שלא הגיע עם מנהלי כ"ס לעמק השווה. הללו ניסו להפעיל עליו לחצים – בין היתר כאשר לא אישרו לו להתאמן בקבוצות אחרות. הוא לא נשבר. המשיך במאבקו עד שהשיג בדיוק מה שתיכנן.

במו"מ אלי מסתכל תמיד קדימה. הוא מחפש כמובן כסף, הרבה כסף, אבל גם תנאים חשובים לו, ואפשרויות רבות להרוויח ממענקים. כבר בתחילת השנה, כאשר כפ"ס, לכל הדעות, לא נמנתה עם המועמדות לאליפות, ביקש אלי סעיף של "מענק אליפות". הוא קיבל אותו.

בקצב שכפ"ס רצה היום הוא עוד יקצור ניצחון נוסף בכל הקשור למו"מ. יאיר לויטה יכול לאמר עליו הכל – גם שהוא מעריך את עצמו יותר מדי. בסופו של דבר, חשבון הבנק של אלי הוא השורה האחרונה.

אוהב את העבודה שלו. לא מחפש כרגע עסקים בחוץ. "אלוהים נתן לי את המתנה הזאת שאני מרוויח את הכסף מההובי שלי". חוץ מכדורגל, כל דבר טוב מוצא דרך קלה לליבו. מבלה הרבה, לפעמים בסרט טוב, רואה הצגות – "חוף ברייטון... משהו כזה, היה השם של ההצגה האחרונה שראיתי".

יש גם כמה סופרים שמרוויחים ממנו תמלוגים. בימים אלה הוא מעלעל ב"ציפורים מתות בסתר" וקורא יותר ברצינות את "איאקוקה". חוץ מספרים, הצגות, או פיקניק טוב יכולים לדבר אליו, בעצם כל דבר טוב.

על כר הדשא הוא לא אלי יאני שונה. גם שם הוא טיפוס חיובי, כזה שאוהבים לאהוב. גם כאן משחק הראש שלו הוא החלק החזק. חוץ מזה אפשר לראות גם כושר פריצה ושליטה בכדור. הוריזות והמשחק עם הגב לשער הם לא הפייבוריטים אצלו. וניסים בכר מוסיף גם – ראיית משחק ובעיטה טובה בשתי רגליים.

דוביד יצביע בדיוק על ההיפך. "לאלי יש רק רגל ימין. בשמאל הוא לא מסוגל להשתמש". בין שני המאמנים יש כמה מחלוקות על יכולת המשחק של אלי. בעוד שעבור ניסים בכר אלי זה פוטנציאל שיכול היה להצליח גם באירופה, מגביל דוביד את הפוטנציאל שלו לשחקן טוב בליגה שלנו, ובשום אופן לא יותר.

יאיר לויטה: לא קל לנהל איתו מו"מ. הוא התבגר, יש לו שכל והוא יודע בדיוק מה שהוא רוצה

לשניהם ברור שמדובר בדמות חיובית על כר הדשא, שאוהבת להתאמן ומסוגלת למלא כמה תפקידים בזמן משחק.

ניסים ודוביד יודעים שאלי נכשל בהפועל ת"א, אבל בהחלט לא משליכים זאת ליכולתו הכללית: "הוא סבל מפציעות רבות. חוץ מזה, הוא דווקא מהחומר היותר טוב שיש לנו בכדורגל" אומר דוביד. בכר בהחלט מסכים לכל מילה. בעצם לא רק בכר, כל מי שמכיר מקרוב את אלי יאני מסכים.

נפרצו משרדי הפועל ת"א

מאיר דיפמן

אלמונים פשטו בשבוע שעבר על הפועל ת"א, ופרצו את משרדי האגודה ברחוב ברנר בת"א, וכן את משרדו של גיזבר מועצת פועלי ת"א. ראשי הקבוצה לא יודעים במי לחשוד, ואחת ההערכות מדברת על אנשים שרצו להשיג חומר חסוי, על רקע המלחמות המתנהלות במחלקת הכדורגל.

הפורצים ניצלו את חג הסוכות, שבו יצאו כל העובדים במקום לחופשה, והמשרדים היו ריקים. ביום רביעי שעבר, כאשר מחזיק תיק הפועל במועצת פועלי ת"א, אלי מילר, הגיע למשרדים, הוא נדהם לגלות שפורצים אלמונים חדרו לשלושה חדרים (שלו עצמו, הנהלת חשבונות ומחלקת הכדורגל) ומאוחר יותר התברר לו שגם בבניין מועצת הפועלים, מהעבר השני של הרחוב, נפרץ משרדו של הגיזבר עוזי כהן.

דימונה תארח את טבריה בב"ש

הפועל דימונה תארח ביום ו' הקרוב (בשעה 2) בבאר־שבע את מוליכת הארצית, הפועל טבריה. בפעם האחרונה שיחקה טבריה בבאר־שבע ב־1960 וסיימה בתיקו 0–0.

סביר שדימונה תמשיך לקיים את משחקיה הביתיים בבאר־שבע עד תום הסיבוב הראשון, לאחר שבוטל האישור לשחק בירוחם בגלל מצבו הבלתי תקין של הדשא. **אריה רפפורט**

בהפועל ירושלים כבר חוששים מליגה א'

יוסי לוי

ההפסד הביתי של הפועל ירושלים בשבת האחרונה למכבי רמת־עמידר (1–2), וירידתה למקום האחרון בטבלה הארצית – עלולים לגרום לזעזועים בקבוצה. הריב הישן בין מנהל הקבוצה שמעון לחמני, למאמן יוסי כהן – עלול להתלקח שנית. אזי שוב תתפלג הקבוצה בין הוותיקים (התומכים בלחמני) לבין הצעירים (התומכים בכהן). כהן דורש להטיל עונש כבד על ציון אוחנה ולהרחיקו לצמיתות מסגל הקבוצה, לאור התפרצותו בשבת (כשהוחלף) ולאור התנהגותו בעבר. "אם לא יעשו שינוי דראסטי, הקבוצה תרד עוד ליגה" – אמר אתמול המגן יוסי תאשמע, שהעדיף לראות את הדרבי התל־אביבי. "אני מוכן לשחק בחינם עד סוף העונה, תמורת שחרור".

ריפעת טורק, שלא פעיל באחרונה, ושמו הועלה כמי שיכול לעזור – היה רוצה לראות קודם לכל סיכום, את המגיע לו מהקבוצה.

לך על בטוח לוח מעריב

המשך מודעות לוח מעמוד 21

■ ברמת־גן, 4 גדולים, נוף מקסים, בהזדמנות מיוחדת. 03-706429 (#15881)

■ ברמת־גן, 4 מפוארת, שקטה + שירותים כפולים + מטבח. 03-723070 (#18929)

■ ברמת־גן, 4, גדולה + חניה (6 דיירים), פנוי לשנה. 03-722672, 03-734863 (#19834)

■ בתל־גנים, בבנייה 4 + גג מפואר. 03-738947, 03-726819 (#20606)

בהזדמנות ברמת־גן מפוארת 4, ק"ד (בלי), 280 מ"ר. (#21470) 03-722889

■ ברמת־גן וגבעתיים, בבנייה, 5-4, דירות גג ופנטהאוזים. "מאירה" (#21999) 03-7510823

■ "דירות לדוגמא" 4½ מפוארת באבא הלל רמת גן בהזדמנות (#22429) 03-737277, 03-728733

■ 4 מפוארים בשכון ותיקים, ברמת־גן. 03-705073, בעבודה: (#14212) 03-299378

■ ברמת גן ברחוב כנפי נשרים, 4 חדרים, שירותים כפולים, קומה שניה, חזית, 95,000 דולר. 03-720108, ואחה"צ 03-762695 (#6839)

■ ר"ג, ברחוב התמיד 4 + נוף, ק"ד חזית. (#16361) 03-729372

■ בבני השוב, 4½, ק"ב, מעלית, חזית, 98,000 דולר. "גב" (#18401) 03-447820

3–3½ חדרים

■ ברמת גן אזור שקט, 3 מסודרת ומטודרה, ק"ב + מעלית + חניה. (#13926) 03-771705

■ ברמת־גן באזור השקט ביותר 3 + גדולים. 03-344722, 03-482264 (#15568)

■ 3 חדרים עם אפשרות בניה, ברמת־גן, מסודרת. 03-772930 (#16090)

■ ברמת־גן, הירדן – אלוף־שדה, 3, ק"פ + טלפון, חדשה. 03-417812 (#16767)

■ מחפש דירה מתל־אביב/גוש דן אינפורמציה בחינם בטלפון: (#19327) 03-234929

■ ברמת־גן, 3 + פ"א, לוקסוס, 03-723861 מ־19:00, לא בשבת. (#20721)

■ 3, במרכז רמת־גן, ק"ב, 50,000. (#3790) 03-725270, 03-320962

בקומה מעולה ברמת־גן, בבנין מטופח להפליא, 2½ חדרי שינה + סלון, אמבטיה ושירותים חדשים, מטבח כפרי חדש ומרווח, שווה לראותה! 83,000. טלפון: (#5454) 03-355553

■ 3½, יפהפיה, שירותים כפולים, מטבח אמריקאי גדול. 775262 (#9377)

■ ברמת־גן, תל־גנים, 3 מרווחים + הול, ק"ב, חזית. 03-763213 (#9464)

■ ברמת־גן, 3 גדולים, מרווחת + תוספות, ק"ה + מעלית חזית. (#10948) 03-7510972

■ בקרליבך, 3 + 6,½ דיירים + חניה, מסודרת. 03-778434 (#11316)

■ באבא פתק 3 + ½, 94 מ"ר, 75,000 דולר. 03-721031 (#11885)

■ ברמת־גן ברכסים, 3½, מושקעת ויפה, ק"ב (בלי) שקט + נוף. (#12802) 03-777413

■ ברמת־גן, 90 מ"ר, ק"ד, מסודרת ושקטה + חניה. 03-778415 (#14341)

■ באבא הלל 3 + מטבח אמריקאי + ארון קיר + דוד"ש. 03-719620 (#14997)

■ בהזדמנות ברמת גן ביאליק 3½ חדרים, אפשרי + טלפון, פנוי במיש. 795293 (#15417)

■ ברמת־גן 3½, ק"ב, חזית, חניה, דוד"ש, 6 דיירים. 761783 (#15548)

■ ברמת־גן, 3, ק"ק, ברחוב הרדי, בנווה־יהושע. 48,000. (#18702) 03-348190

■ 3½ במרכז רמת־גן + דוד"ש + מזגן, מסודרת. 03-738148, מ־16:00 (#19707)

■ ברמת־גן, דירה 3½, במרכז, אזור מרכזי ושקט. 03-775340 (#20008)

■ ברמת־גן 3½ מרווחת 120 מ"ר, קומה ד' בלי. 052-445029 (#21714)

■ 110 מ"ר, 3 + ½, 4 כ"א, מושקעת. (#22496) 03-763045

■ ברמת־גן, 3 חדרים, ק"ג, ליד כב־לי. (#10644) 03-730070, 60,000

■ אשראי עד 60 יום!!! קבלת מודעות ל"לוח מעריב" ב: 8:00-20:00. 03-738707, 03-739297, 03-727630, רצוף ללא הפסקה "פרסום פנ"ו" (#16168)

■ 3, בשד' ירושלים 91, מושקעת ובהוותת, 60,000. 03-764227 (#21380)

■ ברמת־גן, 3½ חזית, 66,000 דולר. בזיוון רש"י, רמת־גן. (#3208) 03-7518944

■ למכירה ברמת־גן, 3½ מרווחים + דוד"ש + טלפון, ק"ב, מודרני. (#3681) 03-742210, 03-945142

■ מציאה!! במרכז רמת־גן 3 + מרפסת גדולה, 65,000. 7513510 (#11820)

■ ברמת־גן, 3 + פינת אוכל + 4 מרפסות, 73,000. 03-770890 (#12637)

■ ברמת־גן, ביאליק, דירת 3 סמו־רה, ק"ג + טלפון. 03-736640 (#13792)

■ 3 + חדר + הול + פ"א, במחיר 33, רמת־גן. (#3876) 03-857305

■ ברמת־גן, באלוזרוב, מדהימה, שקטה, ק"ב, 3 מסודרת. 723788 אחה"צ. (#6651)

דירות ברמ"פ

■ דירות חדר גדולה במרכז רמת־גן + טלפון, 052-544152, 052-72816 (#12140)

■ ברמת־גן, דירת 2 חדרים + הול, מסודרת + דוד"ש. 03-733883 (#6850)

■ להשכרה, 2 חדרים ברמי מפוחת, מרכז רמת־גן. 03-721341 (#3029)

■ בתל־השומר, באיזור הוילות, 2 גדולים + גינה + טלפון. 03-345681 (#5006)

חדרים מרוהטים

■ ברמת־גן, מרכז, ח"מ, מתאים לסטודנטית או בחורה. (#20399) 03-7515095

ביקוש דירות

■ מעוניינים לשכור בית/דירה 4-5 + טלפון, ברמת־גן, קסם, תל־גנים. (#18822) 03-742191

■ ברמת־גן/גבעתיים, דרושה דירת 1½-2½ בשכירות. 03-223487 (#12820)

■ "ללא תשלום!!! נשכיר את דירתך ברמת־גן!!! ובגבעתיים!!! (#19644) 03-324056 "לירום".

■ ביצ"ת ברמת־גן, גבעתיים, צפון, 3 ריקה. 03-796923 (#3270) 03-737747

■ מחפשים דירה, 4 מסודרת במרכז רמת־גן, באזור שקט. 7513465 (#12312)

3–3½ חדרים

■ ברמת־גן, 3 + חצי, יפהפיה, ק"ה, בלי מעלית. 03-763139 (#17754)

■ ברמת גן 3, ק"ב 10 שנים, 52,000, "מ"ר". 03-747905 (#15196)

2–2½ חדרים

■ ברמת־גן, מטולה, ½ + 2, נאה, פינוי גמיש + דוד"ש. 03-761362 (#19363)

■ ברמת־גן, 2½ שקטה ומושקעת, ק"ב, בערב: 03-743039 (#19409)

■ ברמת־גן, בשיכון ותיקים, 2, ק"ב, שקטה, חזית לגן. (#20844) 03-782822

■ 2, ברמת־גן, עוזיאל, ק"ב, 36,500, בסביבות הנקה, ק"א, חזית. (#22018) 739215, 42,000

■ ברמת־גן, 74 מ"ר, 2 יפים, שקטה, חזית. (#6714) 03-790694

■ בגבול רמת־גן בני־ברק, 2½ ק"א + מרפסת + הסקה. 03-782383 (#8109)

1–1½ חדרים

■ ברמת־גן, 1½, מרווחת, קרקע + טלפון + מרפסת. 03-790077 (#13033) 03-728189

■ בהזדמנות, 27,000, במרכז רמת־גן, חדר + מרפסת סגורה + סורגים, ק"ק. 03-294170 (#16560) 03-347634

דירות בשכר חודשי

■ ברמת־גן, וילה, 2½ + גינה וטלפון, לבודדים מסודר. 03-723703 (#19237)

דירות מרוהטות

■ ברמת גן ליד הירדן 2 + טלפון 275 ש"ח. 052-29532 (#9302)

גבעתיים

4 חדרים ויותר

■ 4-5 + גג, בבניה במרכז גבעתיים. 03-315366, 03-318169 (#21538)

4 יפים בגבעתיים ובשכונת־ברוכה, מרכזי ושקט. 03-315366 (#21628) 03-318169

■ בבעתיים 4 + תוספות, 75,000, ק"ב, פינוי גמיש. 03-774795 (#13787)

■ לצעירים בלבד!! בבורוכוב, 4, חדרים, מפוארת, 130 מ"ר, בוהת, נוף מרהיב. 03-7510223 "מאיה". (#22019)

3–3½ חדרים

■ בגבעתיים, 3 + פינת עבודה, קומה שניה (אחרונה) מקום מבוקש, שקט + נוף. (#14334) 03-317690

3 יפים בגבעתיים ובשכונת־ברוכה, מרכזי ושקט. 03-315366 (#21528) 03-318169

2–2½ חדרים

■ לשכירה 2½ + ½ בגבעתיים, דוד"ש, מזגן. 65,000 03-741847 (#19254)

■ בגבעתיים!!! בשוקין!!! 2 + הול, ק"ב. (#22005) 03-403464

1–1½ חדרים

■ במרכז גבעתיים, דירת חדר מדהימה + מרפסת. 03-315682 (#11987)

דירות בשכר חודשי

■ בגבעתיים, להשכרה, 4 חדרים חדשים. טלפון: 03-323805 (#20618) 03-910953

דירות מרוהטות

חדרים מרוהטים

ביקוש דירות

■ ללא תשלום!!! נשכיר את דירתך ברמת־גן!!! ובגבעתיים!!! (#19651) 03-324056 "לירום".

בני־ברק

4 חדרים ויותר

3–3½ חדרים

דירות בשכר חודשי

דירות ברמ"פ

פתח־תקוה

דירות למכירה

4 חדרים ויותר

3–3½ חדרים

2–2½ חדרים

1–1½ חדרים

דירות בשכר חודשי

דירות מרוהטות

ביקוש דירות

■ בפתח־תקוה, דרושה דירה 4, בשכ"ת, בסביבות אורלנסקי. (#6896) 03-9326344

בפתח־תקוה!!! דרושות דירות להשכרה/מכירה ללקוחות רצי־נים!!! (ללא תיווך !!!) "דירות ישראל" (#4020) 03-901913

גבעת־שמואל

4 חדרים ויותר

3–3½ חדרים

2–2½ חדרים

קרית־אונו

4 חדרים ויותר

3–3½ חדרים

יהוד

4 חדרים ויותר

■ ביהוד, 4, מטבח אמריקאי, שירותים כפולים, מזגן. 03-362714 (#7474)

■ יהוד, 4 חדרים, ק"ד + טלפון, 39,000 דולר. 03-959525 (#21900)

3–3½ חדרים

2–2½ חדרים

אור־יהודה

3–3½ חדרים

הולון־בתים

■ לנוחות המשתמשים ב"לוח מעריב" חולקו כל הדירות המוצעות באיזור זה לפי מספר החדרים כדלהלן: ● חולון ● בתים ● אזור. (#18851)

3–3½ חדרים

2–2½ חדרים

דירות מרוהטות

ביקוש דירות

חולון

4 חדרים ויותר

2–2½ חדרים

דירות בשכר חודשי

דירות מרוהטות

■ בחולון, מיוחדת!! 4, ק"א, 6 דיירים + חניה. 03-806368 (#3541)

■ בחולון 4 בקדושי קהיר, ק"ד + מעלית, מסודרת. 03-894507, 03-881553 (#11711)

■ בחולון, בדרקמוני, חדשה, 5, ק"א, ע"ע. 03-322007, לא בשבת. (#13386)

■ בגבעת סביון, 3 ק', מסודרת + מטבח + דוד"ש, גמיש. (#21727) 03-342168

24 שעות
שרות מודעות טלפוני
של
דחף
לבעלי כרטיסי אשראי
ויזה, ישראכרט, דיינרס
03/6110001

לך על בטוח — לוח מעריב

■ בחולון, במרכז השקט, 4 + פ"א, מושקעת, ק"א. 03־853198 (#11781)
■ בחולון, 5 + גג, 3 דיירים, 140 מ"ר. 03־856205 (#11793)
■ בחולון, 4½, מטופחת, 140 מ"ר, ק"א ע"ע. 03־847248 (#17878)
■ בחולון בקריית 4, מסודרת, ק"א, 91 מ"ר. 03־855377 (#14164)
■ בתרבולי, 3½ גדולים, ק"ה, 59,000. 03־5510821, לא בשבת. (#5875)
■ בחולון 4 באגרבניץ ק"א, מסודרת, פינתית. 03־888526, 03־881553 (#6282)
■ מיידי 4 חדשה, שקט 39 חולון. 03־586994 (#16051)

3–3½ חדרים

■ בחולון באזור מרגק, 3½ מרווחים, ק"ב, חזית, 3 כ"א. 03־800808 (#11087)
■ בחולון 3 בקראוזה, ק"ב, עקית + מרפסות, מסודרת, 03־885885 לשוטט. (#15920)
■ בחולון, 3½, חזית, במרכז, מושקעת + מטבח אמריקאי. 03־846271 (#16048)
■ בקריית קומחי, 3 גדולים + חניה, ק"א ע"ע. 03־841415 (#16227)
■ במרכז חולון 3 + הוש + טלפון, 108 מ"ר. 03־844063 בעבודה, 03־208719 לבני. (#18906)
■ 3 חדרים, בלסי כהן, ק"ה, בהד דמות. 842213, לא בשבת. (#18991)
■ בחולון, 3½, בסוקולוב, ק"ב בלי. 03־852471 לא בשבת. (#20405)
■ בקריית־שרת, 3 ומרפסת סגורה, ק"ב 5592589 (לא בשבת). (#20523)
■ בנאות רזל 3, חזית, ק"ב + דוד"ש + חניה בטאבו. 03־853653 (#22205)
■ במרכז חולון, 3 גדולה ומרווחת, ק"א ע"ע. 03־853236 (#22574)
■ בקריית־שרת 3, ק"ד, טלפון + מזגן, 35,000. 03־5564767, 03־802608 (#8070)
■ בחולון, בנאות יהודית, 3, טלפון, דוד"ש. ביום: 02־716568, 02־280077 (#8840)
■ 3, בצייר קווי, חזית, 3 כ"א, ק"א + חניה. 03־843193 (#9459)
■ בחולון, 3½, ק"ד, בלי, מרווחת ותוספות. 48,000 5053959 (#10419)
■ בהזדמנות דירת 3 חדרים, לקוסט מטבח אמריקאי. 03־5052971 (#10442)
■ בקריית שרת, מרכזי, ק"ד, 3 + פ"א + דוד"ש + תוספות. 03־809798 (#10639)
■ בחולון, 3, פרטה, השוחר, מושקעת, מזגן + ארון קיר, 45,000 דולר. 03־888701 (#10793)
■ 3 מרווחת ק"ב בלי, טמטוב (קפלן) חולון. 03־475863 (#11805)
■ בחולון, במרכז, 3.5, 115 נטו + הדר ארונות. 04־988970 (#11880)
■ חולון, קריית־שרת, 3 + תוספת, ק"ד. 03־803502, 03־5566502 (#12177)
■ בחולון, בהזדמנות מיידי 3 חדרים + חניה, ק"ד, בלי, שוקר 58. 03־880917 (#14656)
■ בחולון, 3½ (במקור) חזית + מעלית, 46,000 דולר. 03־708156 (#15877)
■ בחולון, 3 + פ"א, ק"ד, מעלית + טלפון חניה. 03־793862 (#15923)
■ 3½, מסודרת, בפירקניג בחולון. טלפון: 03־854570 (#20142)
■ בחולון, 3½, ק"א ע"ע, חזית, מושקעת. 03־880960, 65,000 (#20403)
■ מיידי בחולון, 3½, ימים המחירים, ק"ב. "מאוד" 03־843030 (#20417)
■ 3½ חדרים + ארונות + הדר שינה, ק"ב, חזית לגן. 03־804373 (#20428)
■ בקריית שרת 3 + דוד"ש, ½ קומה, מסודרת. 03־809120 (#20605)
■ לרציניים בחולון, בסמוך 3½, שקטה, 79 מ"ר + ריהוט מלא + דוד"ש + מזגן + מגן גייד + טלפון + מכשירי חשמל וגז. 03־849340 (#20786)
■ בחולון, 3 + פ"א, ק"ה, בלי, מטודה. 40,000 03־887280 (#20985)
■ בחולון, 3 ק"ה, עין יהב, חזית, 32,000 03־885065 (#21915)
■ במרכז השקט 3 גדולים ותוספת ק"ד בלי. 03־895977 (#22161)
■ בחולון 3, ק"ב, מרווחת + חניה + מטבח + תוספות. 03־885013 (#22199)
■ בקריית־שרת, 3, מסודרת, חזית, "תיווך רויאל" 35,000 03־876846 (#22356)
■ בחולון, 3, קריית־שרת, יפה, ק"ב, 38,000 03־880191 (#22522)
■ בחולון מרכזי ושקט 3 + פ"א, מסודרת. 03־859234 בערב. (#11275)
■ בחולון 3, ק"ק, בנטמח, פינתית וגינה, 47,000 5052740 (#10253)
■ בחולון, בשיכון עממי, 3 + תוספת, מסודרת יפה. 03־844710 (#11749)
■ בחולון בשדרות קוגל 3, ק"ב, חזית + תוספות. 03־857659, 03־881326 (#11946)
■ בלסי כהן, 3, מרווחת, 90 מ"ר, מסודרת, כחדשה. 03־855223 (#17574)
■ בחולון, 3 + הול גדול ומרפסת, ק"ק, כניסה נפרדת, אפשרות לבניה. 03־841256 (#18511)
■ בחולון בתל־גיבורים, 3 חדרים, ק"ב, מסודרת. 03־880261 (#20298)
■ בחולון הטייסים, 3, ק"ב, חזית + חניה, בדרקמתי. 03־888440 (#12605)
■ בחולון 3½ מטופחת, מטבח אמריקאי + מזגנים, ק"ב, חניה. 03־848648 (#12728)
■ בחולון 3½, ק"ב, חזית + מעלית, מסודרת + מטבח. 03־887611 (#16991)
■ בחולון 3 גדולים מסודרת + מטבח אמריקאי + דוד"ש. 03־848548 (#18773)
■ בקריית־שרת, 3 + פ"א, ק"ב, שמונה דיירים. 03־5564992 (#16439)

■ בחולון 3½ יפהפיה, פינוי מיידי!! 03־882453, לא בשבת. (#16505)
■ במרכז חולון, 3 מפוארת, יוקרתית + מעלית + תוספות. 03־881136 (#17537)
■ בקריית שרת, 3 ק"ד (בלי) מסודרת פינוי גמיש. 03־805368 (#18613)

✓ בהזדמנות בחולון 3½ ק"ק חצר גינה מחסן. בפרנקס 26. 03־941233 (#5625)

■ בחולון, 3½ גדולה ומושקעת, ק"ה, הנביא־ביאליק. 03־880594 (#17985)
■ בחולון 3½, ק"ה, חזית + דוד"ש, גמיש. 03־886896, 03־803724 (#18436)
■ בחולון, 3½, ברוך הפניק, ק"ד + מעלית. 03־889385, 03־881553 (#18601)
■ בחולון, 3, ברוך אילת, ק"ב, חזית, בהזדמנות. 03־846623, 03־881553 (#18623)
■ בחולון בנאות רזל, 3 + דוד"ש, מסודרת ומטופחת. בבית 855292, בעבודה 432432 (#5574)
■ בקריית־שרת, 3, ק"ד בלי, מסודרת, פינוי גמיש. 03־805870, 03־5591577 (#12479)
■ במרכז חולון, 3 + ½ + חניה + שירותים כפולים, ק"ד, בלי. 03־5099174 (#17467)
■ בלסי־כהן 3, ק"ב, דוד"ש + טלפון + תוספת, כחדשה. 857040 (#19565)
■ בחולון בקראוזה 15/65, 3½ מסודרת. 03־5566175, 03־859623 (#7677)
■ בקריית שרת במרכז 3, ק"ב + תוספת, 2 חזיתות. 03־807944 (#15341)

2–2½ חדרים

■ בחולון בז'בוטינסקי, 2½+, ק"ה, מזגן + טלפון + דוד"ש. 03־884897 (#13407)
■ בתל הגבורים, 2½, ק"ד, בלי, משופצת. 840671, אחה"צ. (#13480)
■ בחולון בשרת, 2½, מושקעת ביותר, חזית 59,000. 03־804542 (#15883)
■ 2½ בחולון, אזור שקט. טלפון: 03־875650, אחרי 14:00. (#19347)
■ בחולון 2, בעין־יהב, ק"ד בלי + טלפון, מסודרת. 03־886833 (#19829)
■ בחולון 2½ מסודרת + דוד"ש + מטבח אמריקאי, ק"ב. 03־880272 (#22588)
■ בחולון, במרכז העיר, 2 חדרים, ק"ב, מסודרת. 03־848425 (#3765)
■ 2½ + גינה + גג, מסודרת. המטפלים 54, לטשפחת אברהמי. (#7978)
■ בחולון, דרמשמתי, 2½ + גינה + גג, מסודרת. 03־888252 (#8001)
■ בחולון בהזדמנות!! 2½, מרווחת, פינתית, דרום־מערב. 03־843618 (#11823)
■ בחולון בסוקולוב, 2½ גדולים + תוספת, ק"ב, עורפית. 03־5058578 (#15955)
■ 2½, גדולה, בשלום־עליכם, חזית, משופצת, ק"א, 60,000$. 03־888555 (#21730)
■ 2½, במרכז + טלפון + דוד"ש + תוספות. 03־842579, עבודה: 03־5514019 (#22358)
■ בחולון, 2 + פ"א, ק"ב עם אפשרות תוספת בניה. 03־800511 (#11856)
■ בתל־גיבורים, 2½, קרקע, אישור בניה, 32,000, פינוי מהיר. 052־29603 (#16616)
■ בחולון, 2, ק"ה, חזית, יפהפיה, 8 דיירים. 03־887387 (#11552)
■ בחולון 2½, בתוכנן 101, ק"ק, מסודרת + ריהוט, 44,000. 03־5591803 (#11797)
■ בחולון 2½ חדרים מסודרת + טלפון + דוד"ש, טלפון בלוד. 08־222242, 08־224531 (#17525)
■ במרכז חולון (ראש פינה) 2 + ½, קרקע, מושקעת. 03־5560244 (#17558)
■ בחולון, 2½, מרווחת, ק"ד, חזית, אזור טוב. 03־803584 (#22189)
■ בהזדמנות!! 2½ חזית מיידית!! + טלפון באלופי צה"ל "מגה". 03־882662 (#15189)
■ למכירה 2 חדרים קרקע בשיכון ותיקים בחולון, אפשרות בניה. 03־840587 (#16420)

1–1½ חדרים

■ במרכז חולון, דירת חדר שקטה. 03־418022, 02־416284, 29,000 (#17619)

דירות בשכר חודשי

■ בחולון, 2 + טלפון + דוד"ש, קרקע + חצר. בעבודה: 03־281471, בבית: 03־887119 (#22474)
■ במרכז חולון 3 חדרים מרוהטים + טלפון + דוד"ש. 03־5560767 (#22589)
■ מעוניינת בשותף ל־3 חדרים במרכז חולון. 984231, 843786 (#10104)
■ בחולון קוגל 26, 3 מרוהטת + טלפון, 200. 841376, 5053197 (#13003)
■ להשכרה דירה בחולון, אנל 17, 3.5 חדרים. 04־967197 (#5418)

דירות מרוהטות

■ שותפה נקבה לדירה 2½, בנוקין, ללא תמורה. 03־5564165 (#7610)
■ בחולון, תל־גיבורים, 2½ + טלפון, 200 ש"ח. 03־899884, 03־850550 (#18957)

ביקוש דירות

■ בחולון! לזוג צעיר, ריקה, 3 חדרים + טלפון, באזור טוב. 03־826629, 03־377292 (#11499)

בת־ים

4 חדרים ויותר

■ בבת־ים, אלירכר 2, 4, חזית, פינתית, מסודרת. 03־5517437 (#19932)
■ 4 חדרים + פ"א, מפוארת, 115 מ"ר. 03־876483 (#19367)
■ בבת־ים, 4, מרווחת, מושקעת, ק"ג + מעלית + חניה. 03־5516432 (#21981)
■ בבת־ים, 4 יפהפיה מסודרת, ליד העירייה, ק"א, חזית. 03־5521940 (#12483)
■ למכירה ברמת־הנשיא בבת־ים, דירת 4 חדרים, בזול הרב מימון דירת 3 חדרים בזול מהליבר. פרטים לפנות: 03־265294, מכירות. (#13702)
■ בבת־ים, מרכזי ושקט, 4 + פינת אוכל, 3 כיווני אוויר, מסודרת + חניה. 03־582999 (#14609)
■ במגדלי רביבה, 4 חד', 132 מ"ר, הול מ־89,500 ש"ח, בזמן + מע"מ "ישקר". 03־869330 (#21468)
■ בבת־ים!! בבנייה 4 חדרים, 139,000!! + מע"מ. 03־864293, 03־584429 (#3701)
■ בבת־ים, 4 מסודרת מפוארת + תוספת + שירותים כפולים. 03־599543 (#10486)
■ בבת־ים, 4½!!! מפוארת, מרווחת, מושקעת + הרבה תוספות. 03־5529246 (87#18478)
■ בבת־ים במגדלי ריבייה, 4 חדרים 132 מ"ר, ב־54,640 דולר, בזמן + מע"מ. "ישקר" 03־869330 (#5799)
■ בבת־ים!!! 4 בנייה, 139,000!! + 4 + גג, 165,000!! "אחוזה" 03־584429, 03־864293 (#17767)
■ בבת־ים, בבית דו קומתי, 4 + גג + מטבח אמריקאי, מרווחת ויפה. 5518943, 5516289 (#5924)
■ בבת־ים, 4, חדשה + גג + חדר שלישה שירותים, מיוחדת. 03־357913 בערב. (#17755)
■ בבת־ים, 4 + פ"א, חזית פינתית, ע"ע. 03־375515, 03־599828 (#15157)
■ בבת־ים, קוטל 5 חדרים + גג + חדר משקיף לים. 03־5526881 (#15781)

3–3½ חדרים

■ בסוקולוב בבת־ים, 3 + פינת אוכל + תוספת, ק"ד (בלי), חזית. 593798 (#6030)
■ בהזדמנות ברמת־הנשיא, 3, ק"ד + טלפון + דוד"ש. 08־435228, בערב. (#8046)
■ בבת־ים, ברמת הנשיא, 3½ + מעלית + טלפון, מיידית. 03־5518927, 03־5518254 (#10283)
■ בבת־ים, ברחוב הרשת, 3½, ק"ב, מטבח כפרי. 03־869565 (#13875)
■ בבת־ים 3½ + פ"א, 110 מ"ר, 052־554292, 03־584117, בערב. (#19108)
■ ברמת־הנשיא, 3 חדרים + פ"א, ק"ב + מעלית. 03־5510846, 03־802329 (#21964)
■ ברמת הנשיא, 3 + חצי גדולה, תוספת, ק"ד, בלי. 03־5513601 (#22163)
■ בבלפור 3½, מרווחת, ע"ע, מעלית וטלפון. 03־861436, 03־582689 (#22279)
■ 3 חדרים, חזית, 88 מ"ר נטו, ק"ב. 5464519, 867758 (#4837)
■ ברמת־הנשיא 3 חדרים + מטבח מרפסת + דוד"ש. מ־21:00 03־5510340 (#7570)
■ בבת־ים, 3 + מרפסת, ק"ב + מטבח מסודר, פינוי גמיש. 03־591911 (#7998)
■ 3½, בבלפור, חזית, ק"ב + מעלית, מרווחת, 67,000 דולר. 052־557883 (#9599)
■ בבת־ים, 3 חזית, מטבח, ק"ד + דוד"ש + פלדלת. 03־590435 (#10341)
■ בבת־ים, 3 חדרים + הול + מרפסת, מטבח אמריקאי. 03־595585 (#10439)
■ בבת ים רמת הנשיא 3½, ק"ג, מיוחדת, מרווחת. 03־5519426, 03־881553 (#10610)
■ בבת־ים בנביאים, 3, חזיתית, מסודרת, ק"א, ע"ע. 03־5516469 (#12809)
■ בבת־ים, 3, בנביאים, ק"ד + דוד"ש + מזגן, מסודרת. 03־5519360 (#12953)
■ ברמת־הנשיא, 3 חדרים, ק"ד + פ"א + דוד"ש. טל. 03־330606 (#13451)
■ בבת־ים בלפור 50, 3, מסודרת + ריהוט. בערב. 03־895444 (#13461)
■ בעמידר, יפהפיה, גג + מטבח אמריקאי, כל השכלולים האפשריים. 03־598755 (#13589)
■ 3½ בבת ים מטבח אמריקאי מפוארת. 03־862942 מ־19:00 עד 22:00 (#15101)
■ ביוספטל 42, 3 יפה גדולה + פ"א, בניין מפואר ק"ד (בלי). 03־5529043 (#15115)
■ דירה גדולה, 3 חדרים, ברמת הנשיא, בבת־ים. 03־5514802 (#15464)
■ בבת־ים בהרגבל, מיוחדת 3 חדרים, ק"ב + מעלית. 03־5525391 (#15651)
■ ברמת־הנשיא, גדולה ומסודרת, 3 + פ"א + תוספות, ק"ב. 03־5511271 (#15755)
■ בבת־ים, 3½ + פ"א, חזית, ק"א טלפון. 03־587148 בערב. (#16038)
■ שלושה, ק"ב, מסודרת, ברמת יוסף + דוד"ש. 03־581513 (#16211)
■ בבת־ים, 3 ק"ג (בלי) מרווחת בבוקר 631523 מהצהריים 866508 (#18257)
■ ברמת־הנשיא, 3 חדרים גדולים, 90 מ"ר, מסודרת + מטבח אמריקאי + טלפון, פינוי מיידי. 03־346490 (#21277)
■ בבת־ים, 3 + פ"א, ברחוב הרצל, מיידי, "מדאמריקה" 03־226462 (#21389)
■ בהזדמנות ברמת־הנשיא + 3, פ"א, 83 מ"ר, יפהפיה + תוספות. 03־5513682, 03־5514096 (#21649)

■ בבת־ים, 3½, מטבח אמריקאי, מעלית. 03־877905 (לא בשבת). (#21708)
■ בבת־ים, 3, ק"ב, דוד"ש, מטבח אמריקאי + 75,000 דולר. 03־862111 (#11331)
■ 1 + 3 לוקסוס, ק"ב, לגן ילדים, גדולים. 03־5514507 (#11906)
■ בבת־ים, 3½ + פ"א, מסודרת + ארונות + מטבח אמריקאי. 03־599543 (#10518)
■ בבת־ים, בסמילנסקי, 3½ + פ"א, ק"ב, מסודרת, 45,000. 03־594938 (#12066)
■ 3 בבת־ים, קומה ג', יפהפיה + דוד"ש + חניה. 03־872525 (#13777)
■ 3 ברמת־הנשיא, 94 מ"ר, מסודרת, ק"9. 03־5515871, 03־809337 (#16626)
■ 3 + פ"א + מרפסות ותוספות, ק"ב, חזית, 8 דיירים, כ"ס נוסף בר רמת־הנשיא, בבת־ים. 03־5511514 (#10867)
■ ברמת יוסף 3 משופצת, מטבח אמריקאי + דוד"ש + ארונות. 03־599435 (#18679)
■ 3, בבת־ים, סוקולוב, חזית, ק"א 03־868186 לא בשבת. (#16996)
■ בבת ים בשי עמון 3½ ק"א, ע"ע, מסודרת. 03־5524825, 03־798805 (#17368)
■ בבת־ים, 3½, בכ"ס מובטבר, ק"6, מסודרת. 03־5518353, 03־881553 (#18632)
■ בבת־ים, 3 + פ"א, בכ"ס מובטבר, ק"6, מסודרת. 03־5515659, 03־881553 (#6014)
■ בבת ים ק"א, ע"ע, 3 חדרים, דוד"ש, מטבח אמריקאי. 5563525 (#7420)
■ בבת־ים, 3, מרווחת, ק"ב, חזית, הנביאים 69. אחרי 16:00 5513164 (#17784)
■ בבת־ים בתוך 3½, ק"א + חניה + מזגן + תוספות. 03־596576 (#13768)

2–2½ חדרים

■ בטשרניחובסקי, 2 + הול, ק"ב, בלי, מסודרת, 3 מרפסות סגורות, דוד"ש, פלדלת. 03־589457 (#9015)
■ דירה 2, מסודרת, ברח' יוספטל. טל. 03־867298, מ־17:00. (#11706)
■ בבת־ים, 2½ + פ"א, חזית, פינתית, דרום־מערב. 03־591061 (#13352)
■ בבת־ים, ק"ב 2 + ½, 36,000 דולר. 03־871605 (#15520)
■ בבת־ים 2, בניין 4, ½ חזית, ק"ב, מסודרת. 03־868255 (#22530)
■ בבת־ים, 2 + ½, מסודרת + חניה. 03־871226 (#6560)
■ בבת־ים, 2½ + הול + מרפסת + דוד"ש, ק"ד. 03־258579, 08־456795 (#8047)
■ בבת־ים, ליד הים, 2 + דוד"ש, קומת קרקע. 03־583782 (#9500)
■ בבת־ים ביוספטל דירת 2½, מסודרת, יפהפיה. טלפון: 03־593282 (#10538)
■ 2½, סביבה טובה, עורף, ק"ב + דוד"ש. 03־592734 (#11001)
■ בגבול בת־ים יפו, 2 + חצי, מסודרת + גינה. 03־598152 (#11882)
■ בבת־ים, ברח' ההגנה, עורף, ק"ה, 2½ חדרים + מטבח אמריקאי + פלדלת. 03־878362, לא בשבת. (#14577)
■ בבת ים 2½ + 2 מרפסות ½ חזית + דוד"ש. 03־877084 (#14596)
■ בגבול בת־ים יפו דירת 2 מסודרת בהזדמנות 03־870104 (#14778)
■ 2½ חדרים, מרווחת, גדולה ומסודרת, חזית ק"ב 03־588043 (#15329)
■ בבת־ים ביוספטל 2½ (מרווחת), ק"ד, מסודרת!! + חניה. 03־587180 (#15663)
■ בגבול בת־ים, 2 + תוספת, ק"ב. 03־592417 (#15836)
■ 2½ בבת־ים, 33,000 דולר. טלפון: 03־867429 (#16004)
■ בבת־ים בהזדמנות, 2½ ב־3, מסודרת, דוד"ש + טלפון. 03־864240 (#18938)
■ בבת־ים, 2½, ק"ב, מסודרת, סביבה טובה. 03־862485, בערב. (#20058)
■ 2½ חדרים, מסודרת, מטבח אמריקאי + תוספות, פינוי גמיש. 03־598482 בבית (#20570)
■ בבת־ים, 2½, פינתית, ק"ד, מסודרת + מעלית. טלפון: 03־596482 (#20925)
■ למכירה בבת־ים, 2, ע"ע + מטבח + דוד"ש, מפוארת. 03־5517196 (#21098)
■ בבת־ים, 2 חדרים + הול + דוד"ש, דירה מסודרת. 03־9613912 (#21104)
■ בבת־ים, שיכון ותיקים, 2 + הול + גינה, אפשרות בניה. 03־455793 בערב. (#21423)
■ 2½ חדרים + פ"א, חזית, דוד"ש, ק"ב. 03־861257 (#3576)
■ בבת־ים, 2½, בנביאים, 37/15, מסודרת + דוד"ש. 5518796 (#6788)
■ ברמת־הנשיא דירה מוגדה 2½ חדרים + טלפון, פינוי 6 חודשים. טלפון: 03־5514170 (#11067)
■ 2½, לזוגות צעירים, ק"ד, 70 מ"ר, מושקעת, 38,000 דולר. 03־865318 (#20827)
■ דירת 74 מ"ר + מטבח אמריקאי + דוד"ש + פלדלת. 03־5516862 (#14521)
■ ברמת־יוסף, 2 חדרים, מסודרת + ארון קיר. 813552, 990167 (#16653)
■ בבת־ים, 2½, גדולים, חזית, פ"א, ק"ב בלי, גמיש, 39,500. 03־597110 (#17731)
■ בבת־ים, 2½, ק"ב, מרוהטת, קרוב לים. 03־874499 (#18585)
■ בבת־ים, 2, מסודרת, 35000, ק"ד בלי. 03־599924 בערב. (#17935)
■ בגבול בת־ים, 2, מטבח גדול, מרוהטת קומפלט + טלפון. 03־599640 (#16216)
■ למכירה דירת 2 חדרים בבת־ים, ק"ב + דוד"ש + טלפון. 03־840587 (#16386)

דירות בשכר חודשי

■ בבת־ים, ברמת־הנשיא, 3 חדרים + טלפון + ארונות־קיר. 03־598035 (#10005)
■ דרוש שותף/ה ל־2½ בבת־ים. 03־580917 בערב. (#14089)
■ בבת־ים, 2½ חדרים בסוקולוב, מרכזי ושקט, ק"ב. 053־31489 (#15070)
■ דירת 3 חדרים ריקה, בבת־ים. 03־865425 (#15181)

דירות מרוהטות

■ בבלפור, 3 חדרים + טלפון, פינוי מיידי. 03־582221 (#9620)
■ ברמת־הנשיא, 3, מרוהטת קומפלט + טלפון, לתקופה ארוכה. 03־5519305 (#10158)
■ 4 חדרים, בבת־ים, ביוספטל, מרוהטת + טלפון. 03־587064 בערב. (#5900)
■ 3 חדרים, מרוהטת, בבר־יהודה + טלפון. 723607, 590880 בערב. (#17438)

דירות ברמ"פ

■ במרכז בת־ים בדמ"פ 1½ קרקע + טלפון + גינה. 03־580781 (#21651)

אזור

3–3½ חדרים

■ באזור 3 חדרים חייבת להימכר 22,000. 03־5561377 (#11809)
■ באזור, יצחק־שדה 10, ק"א, 3 חדרים. 800717 בערב. (#4880)

איזור הדרום

■ למוצת המשתמשים ב"לוח מעריב" חולקו כל הדירות המוצעות באיזור זה לפי פרוט הערים כדלקמן: ● ראשון־לציון ● נס־ציונה ● רחובות ● רמלה ● לוד. המודעות מתפרסמות לפי פרוט זה בהמשך הלוח. (#18835)

3–3½ חדרים

■ בגדרה, בהזדמנות למכירה 3½ חדרים + טלפון. 055־91723, 055־94074 (#6508)
■ בבאר־יעקב, 3, מסודרת + טלפון, ק"ד (בלי), 24,000 דולר. 03־9233783 (#7588)
■ בגדרה במרכז 3½ חדרים, חדשה, מכירה מיידית. 055־54594 (#19545)
■ ביבנה, 3½ חדרים, חדשה + תוספת. 03־659134 בערב. (#21826)
■ בהזדמנות!! באילת, 3 + פ"א, מרוהטת קומפלט ומפוארת, ק"ד. 03־995982 (#16327)

2–2½ חדרים

■ 2½ בגדרה, ק"ב + טלפון, בהזדמנות. 03־9614296 (#22190)

ראשון־לציון

4 חדרים ויותר

■ בראשל"צ 4, במערב, גדולה, שירותים כפולים, חניה. 03־997966 (#13163)
■ 4 חדרים, ק"א, מושקעת + חניה + מעלית. 03־998543 (#16800)
■ 5, ק"ב, פינוי גמיש. בשעות הערב 03־9610681 (#16809)
■ בראשל"צ 5, דירת קוטג' בנחום. תיווך: 03־994001, 03־945512 (#19019)
■ בראשל"צ 4 + גג, בהזדמנות במרכז, 75,000 דולר. תיווך: 994001 (#19024)
■ 5 במערב, יפה, ק"ב, חזית 89,000. "דיור ונכסים" 03־942906 (#19294)
■ 4 גדולים (115), במערב ראשל"צ, חניה מושקעת. 03־959794 (#20825)
■ בראשון־לציון, במזרח, 4, גדולה, שירותים כפולים ומושקעת. 03־993233 (#10868)
■ בראשל"צ, באברמוביץ, 4, ע"ע, 120 מ"ר, טאבו, חניה. 03־996348 (#11266)
■ בראשון־לציון צל אלונים 4 חדרים, קומה שמינית, יפה ומסודרת, 60,000 דולר. 03־470884 (#11642)
■ במערב ראשל"צ, גדולה, 4½ חדרים + מחסן, ק"ב, מושקעת. 03־994459 (#11682)
■ בראשל"צ, ללא דמי תיווך, לרוכשי דירות, תיווך "אתרי", הרצל 83. 03־950601 (#12527)
■ בקריית ראשון־לציון 4, מפוארת!! ק"ח + טלפון, 58,000. 03־9613536 (#12867)
■ בראשל"צ באברמוביץ 4 יפהפיה גדולה, ק"ב + מעלית + חניה, 8 דיירים. בהנרייטה סולד. 03־996471 (#13323)
■ בראשון־לציון ב"ביאליק־אספיר" 4, שירותים כפולים, מסודרת, חדשה. 03־9613927 (#15328)
■ 5 חדרים ב"גני־אסתר", ראשל"צ, ק"ה, חזית, מיידי. 03־5516510 (#15879)
■ במערב, 4 שירותים כפולים, מושקעת, ק"ד + מעלית, נוף פתוח. טלפון: 03־952997 (#15942)
■ בראשון־לציון, 4 במערב, יפה, ק"ה, בלי, 47,000. 03־997968 (#15952)
■ בני ראשון + פינת אוכל, 120 מ"ר, שיפוצים, טאבו, פינוי באפריל 1988. 03־956741 (#20542)
■ בראשון־לציון, בנווה־חוף 4 + חניה, אפשרות החלפה ב־3. 03־942259 (#20784)
■ דירת 4 חדרים, (גני־יהודית), ק"א, מיידי. 03־871221 (#20815)
■ בראשון־לציון, 4, ק"ה, מפוארת ומושקעת, חניה. 03־950194, 03־760723 (#21053)
■ בראשון־לציון במערב, 5, שירותים כפולים, חניה מושקעת. 03־994656 (#21079)
■ במערב, ק"ב, 4 + גג. 03־954353 (#21218)
■ בקריית ראשון דירת 4 חדרים, מסודרת. 03־9613174 (#21359)
■ בראשון־לציון, דירת קוטג' יפהפייה ומושקעת, 4 + פ"א. 03־992939 (#22158)
■ בראשל"צ מערב, 4 + חניה, ק"א ע"ע, מסודרת. 03־953742 (#22330)
■ למכירה בראשל"צ שכונת אברמוביץ, 4½, מפוארת, ק"ב + מעלית + חניה. 990120 (#12090)
■ 4, בראשל"צ בשכונת אברמוביץ, מרכזי ושקט מאוד, 8 דיירים, ק"ב, חזית + מעלית + חניה + הרבה השקעות. 052־31922, 03־823537 (#17424)
■ בראשון־לציון, באברמוביץ, 4 מפוארת, ק"ה, נוף, 75,000. 03־957112 (#1690)
■ חדשה בראשון־לציון, ק"ב, 60,000 דולר. 02־867914, 03־282415 אחה"צ. (#3044)
■ בראשון־לציון, 4 + מרפסות חזית, ק"ד, בלי. 03־952502, 03־996701 (#17864)
■ בראשל"צ 4, ק"ד + מעלית, שירותים כפולים, 70,000. 03־941121 (#18751)
■ בראשון־לציון, 4 חדרים, חדשה, ק"ב, שירותים כפולים. 03־588375 (#17573)
■ בראשל"צ, דירות 4 ו־5 חדרים, קוטג'ים, 5 חדרים. 203341 עד 15:00, 03־959556 מ־16:00־19:00 (#5338)
■ בראשל"צ, 4 + מרפסת פתוחה, ק"ד, מעלית, טלפון וחניה. 03־955391 (#5837)
■ בראשון־לציון, במערב 4½, ק"ב + מעלית, מפוארת. "מעוז נכסים" 03־941591 (#17994)

3–3½ חדרים

■ בראשון־לציון, 3 + ½, ק"ד, בלי מושקעת, יפהפיה בהזדמנות. 03־948435 (#2886)
■ בראשון־לציון, אברמוביץ 3 + פ"א + חניה, חזית מסודרת, ק"ב. 03־997495 (#13035)
■ בראשון־לציון, דירת 3 חדרים, מחולקת ל־4, מושקעת. 9643514 (#15026)
■ בראשל"צ – 3 + ½, ק"ב, גדולה ומושקעת. 03־954128 מאחה"צ. (#17073)
■ בראשל"צ, באברמוביץ, ק"ב, 3, חזית, מסודרת, פינוי – שנה. 03־941825 (#16207)
■ בראשון־לציון, במערב, 3 + ½, ק"ד (בלי מעלית). 03־992418 (#19346)
■ בקריית־ראשון לרציניים, 3 חדרים מול "בית־השוק" 03־9612146, בערב. (#19393)
■ בראשון־לציון, במערב, 3 + ½, גדולה ומושקעת + חניה. 03־999552 (#20677)
■ בני ראשון, ½ 3 + טלפון + טאבו, מסודרת ק"ד, בלי מעלית, פינוי גמיש. 42,000, 03־952237 אחרי 19:00 (#2786)
■ בראשון־לציון באברמוביץ, 3 + פ"א, ק"ב, מטבח, דוד"ש. 03־954976 (#3554)
■ בראשל"צ במערב, 3 + תוספות, מרווחת, ק"ד (בלי). 03־951280 (#6194)
■ בראשון־לציון, בקפלינסקי, 3, משופצת ל־4, ק"ב, בלי, מסודרת + תוספות. 03־991673 אחה"צ. (#6796)
■ בראשון־לציון, 3 גדולים, חזית, 8 דיירים. 03־955375 נדב. (#7993)
■ בראשון־לציון, 3 חדרים, מושקעת ויפה, ק"ד. 9649369 (#8157)
■ בראשל"צ 3 ק"ב, דוד"ש + חניה, 43,000 דולר. 03־954189 (#9357)
■ בראשל"צ 3 במערב, דוד"ש + טלפון, חדשה, מיידית, 47,000. 03־9640128 (#9393)
■ בראשל"צ 3, במרכז, מסודרת, ק"ב 03/999531 לא בשבת. (#10159)
■ באברמוביץ, 3 גדולים + ½ + תוספות, ק"ד, בלי. 03־994975 (#10345)
■ בראשל"צ, מי־ראשון, 3 מיידי. "דיור ונכסים" 03־942906 (בבית: 08־456345) (#10910)
■ בראשל"צ, 3, במערב, מושקעת, ק"ב, חזית + טלפון. 9640536 (#11124)
■ בראשל"צ, ללא דמי תיווך, לרוכשי דירות, תיווך "אתרי", הרצל 83. 03־950601 (#12542)
■ בהזדמנות בנגמן בראשון־לציון, 3, מרווחת, ק"ד, בלי + דוד"ש. 03־997559 (#13360)
■ בבני ראשון 3 חדרים יפהפיה ומסודרת. 03־956442 (#14740)
■ בבני ראשון, 3½ מפוארת, 3 כ"א, שירותים כפולים. 03־957366 (#14973)
■ באברמוביץ 3½ מחודשת, ק"ד, בלי + חניה + טאבו. 03־952143 (#15486)
■ בראשון־לציון במרכז ק"ד, בלי, 3½ גדולים + טלפון. 03־942048 (#15562)
■ בראשל"צ, 3½, ק"ב, חזית, משופצת, באזור טוב ושקט. 03־951884 (#15662)
■ בראשון־לציון, 3 במערב, יפה, ק"ד, בלי, 37,000. 03־997968 (#15956)
■ בראשל"צ גני אסתר, 3½, ק"ד, חזית טלפון: 03־9649281 אחה"צ. (#16068)
■ בראשל"צ מיידי! 3, באברמוביץ, מטבח, טלפון, דוד"ש, טאבו. 03־958436 (#17343)
■ בראשון־לציון, באברמוביץ, 3, גדולה, יפה ומסודרת + טלפון + דוד"ש + מעלית. 03־948046 (#18672)
■ 3½ מסודרת, אזור יוקרה, ק"ה + מעלית. 03־998974 (#19827)
■ בראשל"צ, 3, ברחוב ירושלים, קומה 7 + טלפון + מעלית. 03־744310 (#20173)
■ בראשל"צ, 3, ק"ב, מסודרת, בני ראשון. 03־951562 (#20933)
■ בראשל"צ, 3½, באברמוביץ, ק"ג + מעלית, מושקעת, גדולה, חזיתית. 03־958235 (#21056)
■ למכירה 3 חדרים ק"ד, בלי, מושקעת. 03־955583 (#22245)
■ בראשון־לציון, 3 בהירשפלד, ארון קיר + דוד"ש. טלפון: 03־956890 (#14140)
■ בראשון־לציון, 3 בקפלינסקי, 55,000 חזית, ק"ב, דוד"ש. 03־992494 (#18548)
■ בראשל"צ, במערב, 3½ גדולים ק"א + מטבח + חניה. בעבודה: 03־942844, בבית 03־946787 (#20443)
■ במערב ראשון, 3 מרווחת, ק"ג, בלי. 03־994047 (#10828)
■ 3, ק"ב, מסודרת. טלפון: 03־9610341 (#11816)
■ בראשון־לציון, 3 גדולים, 36,000, ירושלים 87, ק"ב, מ־14:00 (#5787)
■ בהזדמנות, 3 חדרים + פ"א + מרפסות. 03־9613398 (#17704)
■ בראשון־לציון, באברמוביץ 3, מרווחת, דרום מערב, ק"ד (בלי). 03־996014 (#17918)
■ בראשון־לציון, במערב, 3, ק"ד, בלי חזית, מושקעת. 03־999154 (#16283)
■ בראשל"צ 3 ק"ג + מעלית. 03־9649613, בזול. (#16673)
■ בראשון־לציון, במערב, 3, ק"ב, מושקעת. 03־991882 (#17883)
■ בראשון־לציון בירושלים, 3, ק"ב + טלפון, 40,000 03־997422 (#17403)
■ בראשון־לציון, 3 + חצי, ק"ד (בלי) + דוד"ש. 03־991910 (#12717)
■ 3½, מסודרת, גני אסתר, ק"ד, בלי + חניה. 03־9649287 (#20877)
■ בראשל"צ 3 חדרים, ק"ד, בלי, בחזית, יפה ומסודרת + תוספות. 03־992913 (#16359)
■ 3½ בראשון־לציון, בדניצקי, טלפון + טאבו, ק"ב, חזית. 03־999047 (#19184)

2–2½ חדרים

■ במערב 2½ חדרים, ק"ב גדולה + ארונות, חזית. 03־954894 (#15440)
■ בראשון־לציון, רחוב ירושלים, 2 + טלפון, ק"ב. 03־995487 (#22185)
■ בראשון־לציון, בליוסון 2½, ק"א, עורף. "מעוז־נכסים" 03־941591 (#17989)

1–1½ חדרים

■ בראשל"צ פינסקר 12 (ברוב אליעזר) חדר ק"ק + שירותים ומקלחת מים חמים, נמצא בבית להודעות: 14:00־15:00, 03־998603 (#16357)

דירות בשכר חודשי

■ 4 חדרים + טלפון בראשל"צ בלי תיווך, 260. 03־805406 (#17126)

נס־ציונה

4 חדרים ויותר

■ בנס־ציונה, במרכז, 4, פינוי גמיש. 08־475006 (#11828)
■ בנס ציונה, בגני תמר 4½ יוקרתית, 95,000 מיידי. 03־958339 (#12168)

✓ מבצע לזוגות דירות 5 חדרים, 3 כיוונים, סטנדרט גבוה. בנס־ציונה. 03־997895 (#14340)

3–3½ חדרים

■ בהזדמנות בנס־ציונה, רמת בן צבי, 3½, מציאות. 08־474276 (#11999)

רחובות

4 חדרים ויותר

■ ברחובות, מטופחת מפואר ומיוחד, גינת גג. 08־459826 (#15941)
■ ברחובות, ליד הכנן, 4, מעלית, כפולים, חניה, בקיץ. 055־85182 (#21110)
■ ברחובות, 4 ליד הכנן + משרד 30 מ"ר באותו בניין. 08־473732 (#8808)
■ ברחובות, דירת 4 חדרים מסודרת + דוד"ש, ק"ה. 08־463150 (#10618)
■ ברחובות, 5, כניסה נפרדת, 4 דיירים. 08־452284 (#14145)
■ ברחובות 5+ דו מפלסית מפוארת באזור מעולה. 08־468280 (#14522)
■ ברחובות, 4 + מעלית, חניה וטלפון. 08־464296 מ־12:00 (#20246)
■ ברחובות, קריית ההגנה!! 4, מסודרת!! פינוי מיידי!! 052־84258 (#11694)
■ ברחובות, 4, גדולה, חזיתית + חניה + טלפון + מזגן, 3 כ"א. 03־883133 (#18616)
■ ברחובות, 4, מרכזי + מחסן, שירותים כפולים + מעלית. 08־472419 (#17742)
■ ברחובות 13, 5 מפוארת ומיוחדת, ק"ב, חזית, מיידי. 03־9220898, 08־455084 (#15682)
■ בהזדמנות ברחובות 3½ + חצי יפיפיה, ק"ד, בלי. 08־472353 (#16432)

3–3½ חדרים

■ ברחובות, 3, חזית, ק"ה, בלי, 52,000 דולר. 08־460111 (#9648)
■ בסיטקוב 3+½, ק"ג, בלי, מרווחת, מיידי. 08־474008 (#9699)
■ ברחובות 3 + פ"א ק"ב, שקטה, תוספות 55,000. 08־456071 (#20792)
■ ברחובות, 3 + פ"א ק"ב, במנוחה ונחלה 25/6. 08־453862 (#7384)
■ ברחובות קריית משה, 3½, ק"ב, מסודרת. 08־465030 בערב. (#11480)
■ ברחובות, באזור יוקרה, 3, ק"ה, בלי. 03־707484 (#12950)
■ ברחובות, 3, מסודרת + פ"א ק"ג + דוד"ש. 08־458164 (#17490)
■ ברחובות, 3½, מרווחת ומושקעת, ק"ד בלי. 08־476097 (#17901)

2–2½ חדרים

■ ברחובות, מגרש לקוטג' + דירה 2½, בבניין 4 דיירים. 08־476840 (#9838)
■ ברחובות, 2 חדרים. עבודה: 03־359897, 08־464657 (#6744)
■ בהזדמנות, ברחובות, 2 בקריית משה, מסודרת, מטבח אמריקאי. 08־465611, בערב. (#15149)

דירות מרוהטות

■ ברחובות, ליד הכנן, 3 בלי טלפון, 250. 02־690832 (#16250)

רמלה

3–3½ חדרים

■ ברמלה 3 חדרים בהזדמנות, משופצת 27,000 דולר. 08־228632 (#3698)

לוד

4 חדרים ויותר

■ בלוד, 2 דירות של 4 חדרים בבניין. 08־227933 (#18399)

3–3½ חדרים

■ בלוד, 3, ק"ה, מעלית. 08־236317 (#15042)
■ בלוד, גבעת הזיתים, 3½ חדרים. ק"ג + דוד"ש. טלפון: 08־226950 (#17894)

איזור השרון

■ למכירה מבחר דירות וקוטג'ים מהאמירים, הרצליה הצעירה, רעננה "סטאר". 052־540544, 052־540539 (#11675)
■ למוצת המשתמשים ב"לוח מעריב" חולקו כל הדירות המוצעות באיזור זה לפי פרוט הערים כדלקמן: ● הרצליה ● כפר־סבא ● רעננה ● רמת־השרון ● הוד־השרון. המודעות מתפרסמות לפי פרוט זה בהמשך הלוח. (#18812)

4 חדרים ויותר

✓ באבן־יהודה, 4 + שירותים כפולים + מזגן, 105,000 ש"ח. 053־98763 (#4013)

■ לנווה "סטאר" דרושות דירות למכירה והשכרה בהרצליה, רעננה, רמה"ש. 052־540539, 052־540544 (#18714)

3–3½ חדרים

■ באבן־יהודה, 3 חדרים וגינה. 03־948674 (#18467)

2–2½ חדרים

■ 2 חדרים + אדמה לבנייה, באזור מרכזי ושקט. 052־33074 (#11433)

דירות בשכר חודשי

■ בית פרטי, להשכרה, 100 מ"ר + גינה בהוד־השרון. 052־34374 (#15199)

ביקוש דירות

■ בהוד־השרון/הרצליה, מעוניינת בקוטג' + מרתף, כניסה נפרדת. 03־480628 (#15300)

הרצליה

4 חדרים ויותר

■ בהרצליה, פיתוח, ק"ה, בהזדמנות, 155,000 דולר לרציניים. 052־543348 (#8124)
■ "דיור דיונוד" קניית דירות ללא תיווך!! בהרצליה 3, החל מ־35,000, 4 מ־55,000, 4 + גג מ־85,000. 052־544722, 052־544711 (#15745)
■ בהרצליה, נווה אמירים, 5, ק"א + טלפון, מיידי "אורן דנסקי". 052־78096 (#214831)
■ בהרצליה פיתוח, 4 + גג, נוף לים, "אורן דנסקי". 052־78096 (#21486)
■ בהרצליה, 4½, שקטה, מושקעת, ק"א 150 מ"ר, 100,000, לרציניים!! 052־88585 (#21913)
■ בהרצליה 4, ק"ב + שירותים כפולים, מסודרת, מיידי!! 052־88904 (#22021)
■ בהרצליה, 5 (145), מפוארת!! שקטה, ק"א, מיידי!! 052־82586 (#22129)

✓ בהרצליה הצעירה, 4 חדרים + תוספות, פינוי יוני 87', 100,000 דולר. בערב: 052־555873 (#6527)

■ 4, חדשה, 120 מ"ר + מעלית, 87,000 "דיור 2000"!! 052־25959 (#7705)
■ בהרצליה, 5, 150 מ"ר, 3 כיוונים. 052־87670 (#6979)
■ בהרצליה ב', 150 מ"ר, 4½, שירותים כפולים, נוף, 3 כיווני אוויר. בשעות הערב: 052־72805 (#9384)
■ בהרצליה הצעירה, 4 + גג, ק"ב, פינוי 12/87, 120,000. 052־550673 (#10787)
■ בהרצליה (גלומב), 4, חזית + תוספות, פינוי 7/87. 052־85765 (#12198)
■ הרצליה הצעירה, 4 יפה!! שירותים כפולים!! 88,000. 052־547227 (#14278)
■ בהרצליה 4 שירותים כפולים, מרווחת, ק"ב מעלית. 052־547446 (#15375)
■ בהרצליה הצעירה, 4 חדרים + גג, לטלפן: 03־611645, בערב. (#15407)
■ בהרצליה 5, 3 יחידות שירותים וגג מסודר, 2 חניות ומחסן צמוד. 052־85611, 03־237148 (#19005)

✓ למכירה בנוה־הרצליה של "אורים", דירות בנות 5 חדרים יפהפיות ומפוארות בשלבי בנייה, במבצע מיוחד לזמן מוגבל. פרטים בטלפון: 050־22214 (#19874)

■ בהרצליה פיתוח 4 + גג, יפה משקיף לים. "אלון" 052־552734 (#20423)
■ בהרצליה, בשכונת סמדים חדשה, מרכזית ושקטה, דירות מרווחות 5,4 חדרים, בסטנדרט גבוה. 03־664631 (#20601)
■ בהרצליה מרכז ושקט, 5 חדרים, מושקעת, ק"ב. 052־540834 (#17676)
■ בהרצליה, מרכז, 4 חדרים + טלפון, חדשה. 052־541526 (#19606)
■ בהרצליה הצעירה 4, שקטה, טלפון, חניה, פנוי גמיש. 03־860997, 052־554881 (#20956)
■ בהרצליה הירוקה 4, מרווחת ושקטה + תוספות, ק"א. 052־88214 (#11575)
■ בהזדמנות 39,500 בלבד!! 4 משופצים ב"שביב" הרצליה. 03־663993, 03־744248 (#12965)
■ בנווה אמירים, דירה חדשה, 5 חדרים, ק"ג, 130,000. 322687 (#4943)
■ בהרצליה במרכז, 4, ק"ב, 80,000, 052־81768, משעה 16:00 (#12707)
■ בהרצליה פיתוח, דירות מפוארות, 4־5 "אורן־דנסקי" 052־78096 (#17334)
■ בהרצליה, מרכזי ושקט, 4 + גג + מעלית!! 110,000 דולר, למכירה מיידית!! אנגל־סבג. 052־87258/9 (#17411)
■ בהרצליה 4, מסודרת ושקטה + דוד"ש + חניה. 03־773738, 052־543127 (#7219)
■ בהרצליה ב'!!! ובהרצליה הצעירה!!! בבניין 4 דיירים!! 4½. 052־550066 (#14203)
■ בהרצליה בהזדמנות 4 + גג בסוקולוב, מיידי. 052־85204, 052־85343 (#17973)

3–3½ חדרים

■ בגנים 3½, 6 דיירים, 63,000 דולר. 052־78171, 03־709220 (#10896)
■ בהרצליה, 3, מטבח אמריקאי, 60,000 דולר. 052־550484 מ־19:00 (#19152)
■ בהרצליה, 3, מסודרת + מטבח אמריקאי!! 42,000 052־85034 (#20636)
■ בהרצליה מרכז, 3½, ק"ב, מסודרת + ארונות קיר. 052־541185 (#20667)
■ בהרצליה, לזוגות צעירים, 3, החל מ־40,000. 052־88585/6 (#21901)
■ מציאה!! 3 בהרצליה, מרכזי ושקט + טלפון. 052־553827, 03־763598 (#22087)
■ בהרצליה, 3 גדולים, מסודרת, ק"ב, מרכזי ושקט. 052־557948 (#8191)
■ בהרצליה 3, יפהפיה! ושקטה + הדר ארונות, ק"ב. 052־554496 (#8960)
■ בהרצליה, 3, (100) ק"ב, חזית, 50,000. 052־540222 (#9223)
■ בהרצליה שביב, 3, ק"ב, חזית + טלפון. 03־470045, 03־498105 (#7336)
■ בהרצליה, 3, מסודרת + טלפון, ק"א + דוד"ש + חניה. 052־552750 (#10169)
■ בהרצליה הצעירה, 3, ק"ב, מסודרת + דוד"ש + חניה. 052־551861 (#10218)
■ בהזדמנות!! בהרצליה, 3½ + תוספות, שקטה, ק"ד (בלי). 052־552059 (#10226)
■ בהרצליה, 3½, מסודרת, טלפון: 03־483882 (#11074)
■ בהרצליה, אזור יוקרתי, 3, ק"ב, 60,000, מיידי!! 052־88827 (#11710)
■ בהרצליה – בסוקולוב, מיידי!! 3 ק"ב, מטופחת, 52,000 דולר. 052־541501 (#13620)
■ בהרצליה 3½ ק"ב מיוחדת!! + תוספות מיידי!! 64,000. 052־541362 (#14994)
■ בהרצליה 3 + פ"א, ק"א, שקטה! פינוי גמיש! 052־88650 (#18844)
■ בהרצליה הירוקה 3 (70) 48,000 052־84869 (#18868)
■ בהרצליה, 3, חזית, ק"ב, טלפון, דוד"ש, 62,000. 03־727296 (#19689)
■ 3, במרכז הרצליה, 59,000 דולר, קומה א'. 052־543957 (#20873)
■ בהרצליה 3 + מרפסות ק"ב, מרכזי ושקט. 052־543187 (#21733)
■ במרכז הרצליה, 3, חדשה, קומה גבוהה, 68,000, לרציניים!! 052־88585 (#21907)
■ בהרצליה, 3, מרווחת, ק"ד + מעלית, מרכזי ושקט. 052־541840 (#22039)
■ בהרצליה מרכזי 3½ + מעלית, ק"ב, 62,000 דולר. אנגל סבג. 052־87258/9 (#22071)
■ בהרצליה 3, ק"ב 100 מ"ר + נוף + דוד"ש. 052־88854 (#22422)
■ בהרצליה במרכז 3 + מעלית + טלפון + מטבח אמריקאי. 052־543847 (#1172)
■ בהרצליה, 3 + פ"א, מסודרת + דוד"ש, ק"ב. 052־84779 (#2374)
■ בהרצליה 3½, 4 דיירים, קרקע, מרכזי ושקט. 052־83170 (#11472)
■ בהרצליה 3½, ק"א, 72,000, מרכזי ושקט + דוד"ש. 052־81031 (#11516)
■ בהרצליה 3½ גדולים, ק"ב, 55,000 דולר, מיידי!! 052־556364 (#11521)
■ בהרצליה 3 + פ"א + מרפסת סגורה + טלפון, ק"ב. 052־540536 (#11567)
■ חייבת להמכר, 3 מסודרת בהרצליה, בשיכון ויצמן. 052־77645 (#14883)
■ בהרצליה 3½, ק"א + מעלית + חניה + מרפסות, יפהפיה. 052־553704 (#16995)
■ בהרצליה 3 + פ"א, ק"ק חצר + מחסן, מושקעת!!! 052־547226 (#18614)
■ בנוה־רשל, בהרצליה, 3 + פ"א, ק"ב, מסודרת מאוד. 052־88973 (#5417)
■ בהרצליה 3½ ק"א, ע"ע, מושקעת ומסודרת, גמיש. 052־544535 (#6736)
■ בהרצליה, 3 + פ"א + תוספות, 72 מ"ר, ק"א. 052־551560 (#17378)
■ בהרצליה 3½, ק"ב, 5, מסודרת, 62,000 דולר. 052־77545 (#13865)
■ בהרצליה 3½ מושקעת ויפה, ק"ב, מיידי. 052־85204, 052־85343 (#17972)

2–2½ חדרים

✓ בהרצליה הצעירה, חדשה לגמרי, 4 ק"ה, כניסה מיידית, אפשרות משכנתא. 03־888297 (#16268)

■ 2 מסודרת, ק"ב, בהרצליה בשביב, פינוי גמיש. 052־82387 (#15298)
■ בהרצליה, לזוג צעיר 2 מסודרת + טלפון! ק"ב. 052־555722, 052־551064 (#18892)
■ בהרצליה 2 + דוד"ש + טלפון + אופציה לבניה + גינה!! 052־558978 (#2514)
■ בהרצליה, נווה ישראל, 2 בדו קומתי, אפשרות בניה!! 052־558948 (#17575)

דירות בשכר חודשי

■ בהרצליה פיתוח בית גדול למשרד או לזמן ארוך, "אלון". 052־552734 (#20418)
■ בהרצליה, 4½, ק"8 + טלפון. 03־490782, 052־547291 (#10619)
■ 3 חדרים, מרוהטת קומפלט + טלפון, ק"ב מיידי. 052־70457
■ בהרצליה 4 + גג, בית חדש + טלפונים + דוד"ש + חניה. 052־541144 (#11481)

כפר־סבא

■ "בגני־אביהוד" בונים בנין יוקרתי, 8 דיירים, דירות 5 חדרים. טלפון: 052־32490 (#19140)

דירות למכירה

■ בכפר־סבא, בשכונות היוקרתיות – גאולה, נחשון וירושלים!! ב"גני־בוקרה", דירות 4־5 חד' וקוטג'ים, משרד מכירות בלעדי ללא תיווך!! "דירות רמה" ויצמן 38, 052־26558 (#18719)

4 חדרים ויותר

■ בכפר־סבא, מרכזי ושקט, 4 מסודרת + טלפון + תוספות. 052־443908 (#10335)
■ בכפר־סבא 4 באזור מצויין, יפהפיה, 54,000 דולר. 052־22076, 052־457555 (#10668)
■ בכפר־סבא 4 גדולים ויפים באזור מצויין, ק"ד (בלי). 03־723983 (#15166)
■ מיידי!! בכפר־סבא, אזור כפרי, קוטג' 5 גינה ותוספות. 85,000 03־335767 (#15640)
■ בכפר סבא 4 מרכזי ושקט, 3 כיוונים + חניה. 052־441347 (#15721)
■ בכפר־סבא, 4, מרכזי ושקט, מרווחת ומסודרת, רחוב העמק 18/א, דירה 10. כל יום מ־19:00־21:00 (#15750)
■ בכפר־סבא, פנטהאוז קוטג' מפואר + תוספות, באזור יוקרתי. 052־24870 (#20420)
■ בגליל, 4, מסודרת, 62,000 דולר + חניה. 052־447462 (#22282)
■ בכפר־סבא, 5, גדולה, מסודרת, באזור מצויין. 052־442406 (#3074)

✓ דירה יפהפיה 4, במקום היפה ביותר בכפר סבא, ק"ב. 053־99661 (#10490)

■ בכפר־סבא, 4 גדולה, יפה ומסודרת. 052־449552 (#12088)
■ בכפר־סבא, 4 מושקעת, מרווחת, אזור טוב. 052־449722 (#11895)
■ בכפר־סבא + 5 חדשה + סטודיו קרמיקה. 052־36239 (#15039)
■ במגדלי כפר־סבא, פנטהאוזים אחרונים. 285 מ"ר ו־250 מ"ר. "ישקר" 03־403532, 03־473490 (#3860)
■ בכפר־סבא, 4, ק"ה, בלי מעלית, מרווחת ומסודרת. 052־31056 (#314)

3–3½ חדרים

■ בכפר־סבא 3 ק"א + דוד"ש + מטבח אמריקאי. 052־447298 (#20812)
■ בכפר־סבא, 3½, (95), ק"ה, בלי, מסודרת. 052־440125 (#11647)
■ 3 חדרים, ק"ד (בלי). 069־33003, 069־33098 (#13553)
■ 3½, 32,000 דולר. טלפון: 03־782907 לא בשבת. (#20525)
■ בכפר סבא 3 + טלפון באזור שקט. 052־444652 לא בשבת. (#21537)
■ בכפר־סבא, 3 חדרים במקום מצויין + מעלית + טלפון + ארונות. 03־948920, 069־72527 (#22193)

■ בכפר־סבא, 3, מסודרת, ק"א + תוספות. 052־36328 (#22320)
■ בכפר סבא, המעלה, דירת 3½, ק"ב + מעלית, מיידי 52,000 דולר. 052־35879 03־286643 ב־ 22:00־19:00 (#11156)
■ בכפר־סבא, 3, גדולה + פ"א, מסודרת. 052־444249 (#11948)

דירות בשכר חודשי

■ להשכרה 4־5 חדרים, במקום טוב בכפר־סבא. 052־451575 (#11155)

ביקוש דירות

■ מעוניין בקניית דירה, 5 חדרים, שקטה, בכפר־סבא. 04־255286 (#20480)

רעננה

4 חדרים ויותר

■ ברעננה, 4 חדרים ע"ע, ק"ב + מעלית, מושקעת. 052־35777 בער־ב. (#15052)
■ ברעננה, 4½, ק"א, מסודרת + חניה, גמיש מיידי. 052־542065 (#16003)
■ 4, באיזור טוב, מרוהטת! ק"א, חדשה!! 052־540539 "סטאר". 052־540544 (#19159)
■ ברעננה, 5 גדולה!! 150 מ"ר, לדתיים!!! 03־792460 03־799925 (#20609)
■ ברעננה, 140 מ"ר, מרכזי ושקט, פינוי גמיש. 052־28666 (#20955)
■ ברעננה, 4 + טלפון, ק"ב, מיידי, שקט ונוחה. 03־352985 (#21632)
■ ברעננה, 5, מסודרת, במקום מעולה, ק"א + מעלית. 052־454210 (#3488)
■ ברעננה 4, ק"ב, טלפון + מעלית, 85,000 דולר. 052־455917 (#4801)
■ ברעננה במרכז, 4 ק"ב, מרווחת + טלפון. 052־27665 בתול. (#5180)
■ 4 + גג, 6 דיירים, חזית + טלפון. "דיור 2000" 052־25959 (#6868)
■ ברעננה, 4 + גג + חדר (23 מ"ר), בבנייה!! 115,000, "דירות דך". 052־22352 (#6911)
■ מציאה!! 4, 120 מ"ר, 6 דיירים, 69,000. "דיור 2000" 052־25959 (#7673)

ברעננה 4 + גג + חדר + מטבח מפואר, מושקעת, פינוי גמיש, 052־448943 102,000 (#8857)

■ ברעננה, 150 מ"ר, שרותים כפולים + חניה + טלפון, ק"ב, בלי. 052־32652 76,000 דולר. (#10832)
■ ברעננה, 4, ק"א, מושקעת, 052־25590 16:00־18:00, בתול. (#11890)
■ ברעננה, ק"ג (ללא מעלית) 4 + גג + חדר + תוספות, 98,000 דולר. 052־453359 (#13530)
■ ברעננה 4, ק"ב, דו מפלסית, 78,000 דולר. "אמריקן דר". 052־35356 (#13773)
■ ברעננה 4, ק"ב, שירותים כפולים, מסודרת, 73,000. 052־450965 (#15526)
■ ברעננה, 5, מפוארת ומרכזית, 130 מ"ר, ע"ע. 03־490042 (#17465)
■ ברעננה דירה נאה ומסודרת, במרכז + תוספות. 052־451818 לא בשבת. (#19861)
■ ברעננה, 4½, ק 4, + גג + דוד"ש + ש"ב. 03־230398, בשמרה. (#20539)
■ ברעננה, 5 מרכזי ושקט, ק"ד, מעלית + תוספות. 052־450052 (#20558)
■ ברעננה באחוזה!! 4½ ק"ב, 56,000 דולר. "אמריקן דר". 052־35356 (#21543)
■ ברעננה, 5, ק"ג + מעלית, חד־שה. 9228939 לא בשבת. (#21597)
■ ברעננה, 5 מיוחדת, 150 מ"ר, ק"א + טלפון. 052־449057 (#12203)
■ לדתיים – ברעננה בחז' עזבוק, דירות 5,4 חדרים. 03־664631 (#20611)
■ ברעננה, ק"ב, דירת גג 5, מפוארת ומיוחדת!! + קמין, בלי מע־לית, 98,000 דולר. 052־31141 (#17089)
■ ברעננה, 4, גדולה! + מרפסת, מיידי!! 74,000 "קאנטרי הום". 052־35015 (#16759)
■ ברעננה 4, באלזורוב, 140 מ"ר כיוונים, 2 אמבטיות, משגעת! 02־525715 (#10528)

3–3½ חדרים

■ ברעננה 3, מסודרת כאחד, סביבה אמריקאי, ק"ב. 052־445150 (#19854)
■ ברעננה במרכז, 3½ מסודרת, ק"א + טלפון. 052־33533 (#20807)
■ ברעננה 3, ק"ג + תוספת + טל־פון, בסביבה שקטה. 052־445455 (#5191)
■ ברעננה, בשבזרק 3 + ½, ק"ג, מסודרת, 58,000 052־35737 לא בשבת. (#9754)
■ ברעננה, 3½, ק"ד, בלי, מעלית, מסודרת + דוד"ש + טלפון. 052־446684 067־85761 (#11960)
■ ברעננה, 3½, ק"ד + מעלית, חזי־תית, מסודרת!! 052־23180 052־547776 (#13908)
■ ברעננה 3, ק"ב, מסודרת + טל־פון + דוד"ש (גמיש) 052־445947 (#15660)
■ ברעננה, 3½ מרווחת ומסודרת + סביבה אמריקאי + דוד"ש ותוס־פות. 052־31610 (#20562)
■ ברעננה, בקרית־שרת, 3 + טל־פון, מסודרת, מחיר מציאה. 03־588158 (#22324)
■ בשבזרק, 3, ק"ג (בלי) מיידי, "נכסים־ודיור". 56,000. 052־31086 (#22377)
■ ברעננה 3 + פ"א, מרפסת גדו־לות, + דוד"ש + טלפון. 052־451425 (#4602)
■ ברעננה 3½, מסודרת, סביבה אמריקאי, ק"א + דוד"ש. 052־33346 (#11532)

■ ברעננה, 3½, ק"ב, (בלי), 108 מ"ר, בהזדמנות 052־446095 (#15140)

2–2½ חדרים

■ ברעננה, 2 ק"ב, 54 בלוקים + תוספות. 31,000. 052־449226 (#11338)

דירות מרוהטות

■ ברעננה, במרכז, 2, ק"ק, 150, בערב. 052־26515, לא בשבת. (#20608)

ביקוש דירות

■ מעוניינת לשכור דירה 3־4 חד־רים ברעננה. 052־444235 (#10276)

רמת השרון

4 חדרים ויותר

■ בהזדמנות דירת 4 חדרים מפוא־רת, יפהפיה, בבית 6 דירות, מיידי. 052־550523 052־72488 (#19299)
■ ברמת־השרון, 4 חד', קב', מסוד־רת, 92,000 דולר. "ישקר". 03־403532/3 (#21634)
■ ברמת־השרון, שקט, 3 + חדר + גג, מפוארת + תוספות. 03־403839 (#7836)
■ ברמת־השרון, בסוקולוב, 3½ + גג + חדר + מעלית, מושקעת. 03־482545 (#8119)
■ ברמת־השרון, 4 חדרים + גג + חדר + מעלית, מטופחת, 140,000 דולר. "ישקר" 03־473490 03־403532/3 (#9075)
■ ברמת־השרון, 4, ק"ב, מושק־עת, מרכזי ושקט, (גמיש). 03־483424 (#9634)
■ ברמת־השרון 4 + גג, בסוקולוב, יפהפיה!! ק"ב, בלי. 03־490780 (#15085)
■ ברמת השרון (נוה רסקו) דירת לקוטג' 180 מ"ר + 6 חדרים. 03־484142 052־70181 (#20822)
■ ברמת־השרון, 4, ק"ב, במקום מעולה. "פיננסאל" 03־481255 03־472430 (#21631)
■ ברמת השרון בהזדמנות!! 4, מרווחת, יפהפיה + נוף. 03־403934 03־483327 (#12949)
■ ברמת־השרון הטפרבית, 4 + 1, שקט, גדולה. 03־492393 03־491588 (#4870)
■ ברמת־השרון, 4, במקום מעו־לה!! ק"ב, 130 מ"ר, "תקו נכ־סים". 03־494139 (#5513)
■ ברמת־השרון, לדתיים!! 4, 170 מ"ר, מיוחדת, מושקעת, מי־קום מעולה!! "תקו נכסים". 03־484370 (#5529)
■ ברמת־השרון, נוה רסקו, 6, קו־מה גבוהה, מקסימה!! "תקו נכ־סים". 03־484370 (#5542)
■ ברמת־השרון, 4½, מרווחת, ק"ג + מעלית, 121,000 דולר. 03־480549 (#3891)
■ ברמת־השרון, 4 + גג, ק"ב, מו־שקעת!! "פיתוח" 052־88255 052־82814 (#16421)

ברמת־השרון 4 + 1 + גג, 3 שי־רותים!! 2 מטבחים!! 170,000 דולר. 03־480622 (#17375)

■ ברמת־השרון!! 4, ק"ם!! מרכזי, גבוה ושקטה!! + נוף!! 052־550066 (#17420)

3–3½ חדרים

■ ברמת־השרון, 3 באיזור נוה מגן + טלפון, ק"א. 052־551360 (#10567)
■ ברמת־השרון, 3 חדרים + גג, ק"ב, ללא מעלית, 90,000 דולר. 03־485550 (#12718)
■ 3 ברמת־השרון, ק"ב, 59,000, חד' בריחיים. 03־490922 (#13846)
■ ברמת־השרון, 3½, עורפית, מר־ווחת, נוף, ק"ב, בלי. 03־478211 (#15488)
■ ברמת־השרון, 3 חדרים, ק"ג + טלפון, 45,000 דולר. 052־452969 (#15629)
■ 3, בריגים, אפשרות בניה + תוס־פות, 45,000 דולר. סופי. 03־495214 (#22583)
■ ברמת־השרון, 3 גדולים, ק"ג, בלי מעלית + תוספות. 052־448168 (#12161)
■ ברמת־השרון, 3½, מרווחת + מרפסות ונוף + חניה + טלפון. 03־403226 (#15221)

1–1½ חדרים

■ ברמת־השרון, דירת חדר מרוה־טת + טלפון, ע"ע. 03־233380 (#20388)

דירות בשכר חודשי

■ ברמת־השרון, 4½ חדרים, ק"ב + טלפון, לתקופה ארוכה!! + "דקר סים" 03־494139 (#19385)
■ ברמת־השרון, יפהפיה חדשה 4½ + טלפון. 03־778431 (לא בשב־בת) (#16761)

דירות מרוהטות

■ בנווה־מגן, 3 חדרים + טלפון, מרוהטת חלקית. 226974 258773 (#15647)

ביקוש דירות

■ מעוניינים ברמת־השרון, לקנות דירת 3 שקטה. 03־685862 03־471716 (#5813)

הוד השרון

4 חדרים ויותר

■ להציג התלהו! בהוד־השרון, בגדיאל, 4 חדישה ומסודרת משודרות!! שרותים כפולים + טלפון + חניה, ק"ב, 39,900 דולר. 03־7518250 במשרד. (#20603)
■ הוד־השרון (מגדיאל), 4 ק"ב + פ"א, דוד"ש, מיידי, לא בשבת. 03־310924 (#11153)

■ בהוד השרון, ישורון 4, ק"ב + פ"א, 62,000 דולר. 052־28374 (#13794)
■ בהוד־השרון, 4 בבניה (5 דיי־רים), תוך "כלל". 052־34766 (#3468)
■ בהוד השרון, 4, מפוארת באיזור מצוין + שירותים כפולים. 052־457201 (#4576)
■ בהוד־השרון, 4 + 1 + גג, מיקום מעולה, מסודרת. 052־457143 (#4157)
■ בהוד־השרון, 4 חדשה (3 כיוו־נים), 64,000 052־916622 052־912259 (#18011)

3–3½ חדרים

■ בהוד השרון בסביבה מצוינת 3 + פ"א + טלפון, ע"ע. 052־441651 (#11709)
■ בהוד־השרון, רח' פרחים 3, 73 מ"ר, ע"ע. 052־441087 (#12711)
■ בהוד־השרון, בהזדמנות, 3 + טלפון + דוד"ש, 31,000. 052־457423 052־20850 (#18718)
■ בהוד־השרון, 3, ק"א באיזור מעולה + דוד"ש + חניה. 052־455813 (#21516)
■ בהוד־השרון, 3½ + פ"א, שרו־תים כפולים + מעלית וחניה. 052־33903 (#21873)
■ במגדיאל, 3 מסודרת, השלטים נוחים. 052־440362, בעבודה: 052־442334 (#11725)
■ בהוד השרון 3 (ק"ד בלי) מרוו־חת + תוספות + חניה. 052־442528 (#1807)
■ מיידי! בהוד השרון 3 בלי טל־פון, ק"ב. 36,000 03־243559 (#18699)
■ בהוד־השרון, 3 + חצי (גם לחו־איום, ק"ד ולא). 052־24604 (#4888)

דירות בשכר חודשי

■ בהוד־השרון, 4, ק"ד, בלי + דוד"ש + חוזה ארוכות. 03־720698 03־9649227 (#19865)

עסקים

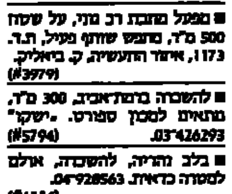

■ מפעל מתכת רב נזי, על שטח 500 מ"ר, מחפש שותף פעיל. ת.ד. 1173, איזור התעשיה, ק. ביאליק. (#3979)
■ להשכרה ברמת־אביב, 300 מ"ר, מתאים למכון ספורט. "ישקר" 03־426293 (#5794)
■ בלב נהריה, להשכרה, אולם לסעודה כדאית. 04־928563 (#6114)
■ בנהריה, דרוש לקניה במושכן, מגרש או בית. 04־928563 (#6176)

מפעל בעל מכונת גל הדפוזר. מקבל עבודות באלקטרוניקה. 052־36485 052־36802 (#7440)

■ מיני מרקט בפתח־תקוה, למכי־רה או השכרה, פרנסה בשפע. בע־רב: 051־86814 03־901343 (#10670)
■ למשקיעים!! אולמות תעשיה בבדים, מניים או משפטים לסכי־רה. 03־5517687 03־5512290 (#12091)
■ מכולת שכונתית בשכ"ת, הציוד למכירה, בקרית־אונו. טלפון: 03־350985 (#12169)
■ מעוניינים לקנות חלק/בשלמות באב רציני המעסקים באיזור טוב בתל־אביב והסביבה, שרידות מר־בעות. 353320 אחרי: 19:00 (#12679)
■ דרושים מוצרים לשיווק באנג־ליה, ארה"ב וגרמניה. ת.ד. 53121 תל־אביב. 61531 (#13750)
■ לסיטונאים ויצרני מתנות, נרות צינגעוניים משגעים מיבוא. 04־951401/2 (#14119)
■ עסק לפירזול, מוניטין, ריווחי מאוד. ת"ד 4516 תל־אביב. (#14841)
■ ליד בריחודה, אולם (120) + 10 חדרים + חניה + טלפונים. 03־232518 (#14915)
■ מוצרים נסע לאירופה המערבית וארה"ב, מוכן לקדם ענינים עסקי־ים. ת"ד 39916 תל־אביב. (#15089)
■ למכירה קונדיטוריה בנתניה, עקב מחלה! פרנסה לשתי משפ־חות! 053־23065 053־53150 (#15506)
■ מבצע!! שיפוץ תא המעלית בעץ מהגוני מפואר!!! 03־9225268 (#16408)
■ מחפש מנהל שיווק, נסיון בהו־פעלת צוותי מכירה, הקמת מער־כת שיווק, הפלצות. בהצעות: ת.ד 1203, רמת־השרון. (#16791)
■ למכירה בנתניה, מסעדה שכונת במרכז העיר. 053־22058 053־92484 (#16966)
■ להשכרה מטבח עובד, הציוד למ־כירה בר"ג. 03־747905 "גר". (#17121)
■ משרד לפירסום מעוניין בשותף בעל ידע להפעלת המשרד. 03־7519461 03־737910 (#17833)
■ למכירה בהזדמנות ביפו, מסעדה יפהפיה + ציוד באיזור התעשיה ומועדונים. 03־827698 03־839301 (#17939)
■ "שירותי משרד" מדור חדש, המרכז את כל ההצעות לתחום שי־רותים משרדיים, כגון: שרותי מזכירות וקלדנות, שרותי המחשב, תוכנה למשרד, קרטוגרדנציה, תרגומים, ציוד משרדי, גביית חו־בות וכו'. ראה בהמשך הלוח בין מדורי "מכירה ושירותים". (#19034)
■ "הבלגה" – מדור חדש, המרכז את שרותי ההובלה המשוטרים וכן הצעות לביצוע הובלות ע"י נהגים פרטיים, ראה בהמשך הלוח בין מדורי "מכירה ושירותים". (#19049)
■ מרפאת שיניים על ציודה + די־רת 4 חדרים בגוש־סונטון. 03־237679 (#19063)

■ להשכרה מוסך 200 מ"ר + חצר + מוניטין + ציוד. 03־351005 03־364181 (#19183)
■ באוצר־תבריח, טיפול אמין בשעונן מכוסים. ת.ד. 7038 נתניה. (#19312)

איש עסקים – מידע על חברות חדשות עם רישומן במאגר מסחר. לפרטים: "שירותי המפעיל" פקסימליה 02־811555 02־811552 (#19420)

עו"ד רו"ח "שירותי המפעיל" למסורת מידע ברשם החברות. פלאפון 050־23155 (#19423)

■ מעוניין בבית קפה/מסעדה/גלידריה, אפשרות לשותפות, בת"א. 03־412665 (#19533)

לתשומת לב המפרסמים בלוח מעריב

כל המעוניינים להמשיך ולפרסם את מודעותיהם לאחר הפרסום הראשון, מתבקשים להתקשר לטל־פון 03)251-333 (ערב־קוחי) ולמסור את מועדי הפרסום הרצויים וכן את מספר הקוד כפי שהודפס בסוגר בסוף המודעה (#—). הזכות לפרסום חוזר הנה ללא תשלום ותקפה עד 4 שבועות מיום הפרסום הראשון.
בקשות לפרסום חוזר מת־קבלות כל יום עד שעה 18.00 ובערב שבת וחג עד שעה 11.00 בלבד.

הנהלת מעריב

■ מהלויה מחודשת למכירה הרדו 115 כולל כל הציוד, עקב פירוק שותפות, בשבת ובערב אחרי 20:00 055־83454 (#20371)
■ אינסטלטור מוסר חנות + מוני־טין, במרכז בדים, או למכירה 20 מ"ר (בכפר). 03־872776 (#20414)
■ מעוניין לקנות דירה/מקום לסוף־רד בסביבות בית אל על. 03־288559 בערב. (#20494)
■ למכירה/השכרה עסק פעיל באילת לשלטים ועבודות גרפיקה. 08־222938 03־824662 (#20855)
■ מחפש ציוד לניתוח, מכונת חי־תוך, פרפורציה ועוד. בערב: 5521713 (#20876)
■ חברה ליבוא ושיווק מחפשת מוצרים/פרויקטים, בתחום מוצרי הצריכה לשיווק הפנים ו/או יצוא. 03־238237 (#20921)
■ למכירה מפעל יהודי בעל ידע ומוניטין, בענף החשמל, לתעשיה הקלה והכבדה, תעסוקה ל־4 משפחות לפחות, לרציניים בלבד, ת.ד.22261, חולון. (#21017)
■ מעונין להשקיע עד 40,000 דו־לר, בעסק כדאי מכל סוג. 03־591085 (#21027)
■ באילת בהזדמנות, למכירה חנות לאלקטרוניקה. לטלפן: 059־74922 03־744441 (#21221)
■ מהנדס תעשיה, מעונין בשות־פות במפעל/עסק יצרני, אפשרות השקעה. 057־690369 (#21366)
■ דרוש שותף, השקעה 10,000 דולר + מכונית מסחרית. 08־454487 (#21946)
■ עבור לקוחותינו המעוניינים להשקיע בעסק יצרני ו/או שיווק עם פרוספקטיבה לייצוא. ת.ד. 520 חולון, 58105 עבור גל. (#22181)

משקיע סולידי מחפש להשקיע עד 400,000 דולר, כולל זכות בניהול. ת.ד. 520 חולון, 58105 עבור בן. (#22186)

■ שותף לעסק משגשג בחלפים לרכב. 03־380134 03־375376, בבית: 03־320704 (#2662)
■ מעונין ליבוא/ליצוא איש קשר בסילנ. 003־924154836 (#3836)
■ מבנה 130 מ"ר + כח, בצ'לוב. 03־5460555 03־426410 יפו. (#4596)

אנשי מחשבים 39–36, מתכנים בקרוב, מעוניינים במשקיעים נו־הולים, בכל נושא. ת.ד.30778 תל־אביב. (#4848)

■ חברה מוחזה המשווקת מוצרים לתעשיה בתחום החשמל, מחפשת מפעלים ו/או יבואנים לשם שיתוף פעולה בהקמת וקוחות שיווק מש־מת, אפשרות להלפת סוכנויות, סודיות מובטחות ת.ד. 233 קרית־אונו. (#4850)
■ למכירה מסעדה במרכז הוד־השרון + ציוד + מוניטין. 052־449944 052־456514 (#4874)
■ יצור סטנים מכל הסוגים, עבור מסודרת, בתי בלון, מפעלים ונהדי עוברים. במפעל: 03־5514522, בבית: 03־473590 (#4877)

חברה להשקעות – ובעלי הנוזון מעוניינים להשקיע!!! בחברות תעשיה – בנכסים ומק־רקעין לבניה – ובהקמת מפעלי תעשיה. 03־802956 (#4949)

■ בריזונוף ליד גורדון להשכרה/דמ"פ חנות גדולה ומפוארת!!! 03־232518 (#5040)
■ קבלן בונן מעוניין במשקיע 100,000־150,000, לבנית וילות. 03־283062 (#5176)

בהזדמנות לא רגילה!! חלקי חילוף ארונילים לאוטו, למכור־ות מרכזים, בגבה. אשדוד ואשל אשקלון. 03־287403 03־910183 (#5427)

■ חנות צילום בעלת מוניטין, לה־שכרה חודשית, לפנות לת.ד. 3422, תל־אביב. (#5429)
■ עסק לשירותי מוזיקה והגברת קול, מחפש אדם דינמי ומנוע, עם נסיון בענף, לקידום והפיתוח העס־קים ושותפות אפשרית. לפנות בכתב יד לת.ד 7845 תל־אביב, עבור שירותי מוזיקה. סודיות מו־בטחת. (#5442)

■ להשכרה מרתפים מסחריים, חניה + טלפונים, למחשבים, ארביב, משרדים וסטודיו. 03־622284 (#5455)
■ ליברמן את בר־צבי, מציעים הלוואות לשכירים ובכיונות צ'קים מסחריים, תנאים מצויינים. 03־886769 (#5477)
■ לפתיחת סניפים של "המול" – פאב מסעדה בכל רחבי הארץ, דרושים יזמים ו/או משקיעים בע־לי נכס מתאים, כ־40־50 מ"ר, במקומות מרכזיים וסואנים, ההזדמ־נות שלך להסבת העסק למקום רווחי ומשתלם, מיום ב' 16:00־7:00, בשעות 03־658527 למזכירה. (#5692)
■ מהשו!! מחפש מגרש בשכ"ח למסורת חניון, בתל־אביב. 03־245468 (#5843)
■ הזדמנות בלתי חוזרת: במפעל בענף הטבה החשמל, 6 עובדים" יצור מוצרים עצמיים בלעדיים, מוניטין 15 שנה, המכירה כתוצאה ממחזק שותפות, ניתן לרכוש 50% בלבד מהעסק, המעוניין חייב להי־ות מתאים ופעיל במפעל, השקעה כ־180,000 דולר כולל ציוד, מלאי ומוניטין. 03־218626 (#5868)
■ "פאור הזלר", סנדלריות אר־טופאסיות, הטובות בעולם, שי־עוף־לימודי ומכירה. "שו־בר" חד־רה. 063־22303 (#6411)

סוכן/מקום מכירות + רכב בענף הבשר, השקעה 10,000 ש"ח. משרד: 052־22719 בערב: 052־440452 052־35740 (#6761)

■ ברמת־גן להשכרה מעדניה עוב־דה + סחורה וציוד. 03־723118 03־727437 (#6905)
■ בהרצליה, בסוקולוב, בלב הא־זור המסחרי, למכירה, 50 מ"ר, בדמ"פ, אפשרות לשותפות עס־קית. 052־87258/9 (#6960)
■ חברת יבוא מחפשת ממוין/ים ארציים, למגבר רכב (קליכרד), ללא טפול. דרושה השקעה צמו־ות וידע מקצועי. פרטים: ת.ד. 33833, חיפה 31337 (#7488)
■ בדמ"פ בית־קפה עובד, שולח־נות בתוך + ציוד. בר־יהודה 194. (#7716)
■ בהזדמנות, למכירה מבנין, 22 חדרים בטבריה. ת.ד. 5143 ב"ש. (#7722)
■ למכירה (אפשרי השכרה) 12 חד־רים בבר־יהודה. 03־237063 03־241878 (#7776)
■ לפרוייקט מעניין ביותר לציבור הדתי, דרוש מנהל בריא/שותף, רצוי קשרים בציבור הדתי, לקבי־עת ראיון: 03־240176־7 (#7928)
■ בהוד השרון, להשכרה מינומר־קט 214 מ"ר, הציוד למכירה. 052־440592 03־9244379 (#8017)
■ לפרוייקט מעניין בתחום הזמי־רות ושעות הפנאי בארץ בחו"ל, דרושים נציגים בלעדיים בכל הא־רץ (שרביונות ידרשו עד 20,000 דו־לר). משרד ראשי תל־אביב 03־240176־7, בחיפה: 04־643371 (#8040)
■ למכירה סלון משגשג לכלות + מספרה + ציוד מלא מסיבות מש־פחתיות, לרציניים בלבד. ת.ד 224 (#8176)
■ למכירה מיידי, במרכז דיזנגוף, מסעדה יפהפיה, דיזנגוף 138 (ע"ד מרזון) 03־237794 (#8831)
■ מעוניין בעסק מכניס בסביבות ה־50,000 דולר. 055־94380, בערב. (#9243)
■ למכירה סוכנות בלעדית, בענף המזון, באזור השרון, פרטים 052־443578 (#9268)
■ מעוניין לשכור קיוסק, במקום טוב בחולון. 03־5562887 (#9411)
■ מכונית מרכזיב 86, אוטומטית, מעולה, 70,000 ק"מ. 057־37421 (#9433)
■ בדמ"פ בעליה על יד כבר המשר, בת 2 גדולים + פ"א, למשרד/מס־ק/תעשיה קלה. 03־373877 (#9570)
■ מיידית לבעלי מסבו/קייטרינג, למכירה מעדנייה – אוכל מוכן, ברמת־השרון. 03־909426 בערב. (#9592)
■ סוכנים + רכב לחלוקה וקניק בכל הארץ. 03־763912 בעבודה, 03־5564165 בשבת. (#9656)

מכרים ארציים וביולאסמים לכל הענפים, הוחה "מכרזים 20 שנה בדרך פתח־תקוה 7. 03־612192 (#9986)

■ דרושים שותף הבשאות, לעבו־דה קבלית במתצבה. ת.ד 6136, הרצליה. (#10056)
■ קצין בשתחרר, אמין מעוניין להכנס כשותף לעסק קיים. ת.ד. 107, רמת־גן. (#10145)
■ בראשל"צ קיוסק כולל ציוד + מוסד, שכונתי, מיידי. 03־941348 03/998741 (#10156)
■ מיזמים ותשבי הנץ המעוניינים להשקיע בתעשיות עתירות ידע, מגן, תיירות ונכסים. ת.ד. 287 כ"ס. (#10474)
■ בעל נסיון בניהול, שיווק ומכי־רות מעוניין בהצעה רצינית, אפש־רי כעוזר לאיש עסקים. ת.ד. 20380 ת"א. (#10485)
■ מוזרות "ליסם כמור", כוללות מסעדה משרבות הקלטה, קולות או וידאו מתחבבות, מתאימות גם ע"י שלט רחוק, עד 500 מ"ר!!! לפרטים נוספים נא להתקשר לסו־כן. 03־664822 (ניתן גם להש־כרה). (#10579)
■ משקיע, מחפש לרכוש חברה להשכרת רכב, קשה עד ביטוח, נא להתקשר 03־950250, בערב, בעבודה 03־420140 (#10597)

משקיע 30000 דולר לפרויקט תקשורת יהודי־"ספרט מוסר" 03־317986 (#10772)

■ יוקנת עסקים נוטה, תשובת בבניה, בביקור בארץ, מקבלת הצעות רציניות לגרמניה. 052־547621 (#10825)
■ משרד שיווק בחיפה עם צוות אנשי מכירות מעוניין בייצוג חב־רות בצפון. ת.ד. 7071 חיפה. (#11125)
■ בעל חנות במרכז כפר סבא מע־וניין לייצג מפעל כחנות המפעל. 052־32502 (#11498)

סוכנות שוק דיגמי מקומית בהצעות רציניות, לפנות: 03־342428 (#10622)

■ למכירה, מערכת לייצור טחינה בשקיות. 03־9243277, בערב: 03־9220421 (#10721)
■ בכפר סבא מיניפרקט להשכרה. 052־34101 (#11502)
■ טיפול בהשכבונות, מיסים, כס־פים, ע"י בלכלנים רו"ח, אפשרי שותפות בעסקים, בטקום תשלום. ת.ד. 5061 הרצליה. (#11628)
■ למסירה חנות עבודת למכשירי כתיבה ובצעצועים. להתקשר 03־959232 (#11738)

שלטים המדבקות לרכב, עיצוב חיים, מסילת־ישרים 13, תל־אביב. 03־384518 (#11756)

■ מוסך בשכונת מוטוריסטי, כל המתלקת למכירה/השכרה, אפש־רות חלוקה. 03־5463013 (#11807)
■ למכירה בהזדמנות 150 תיקי גב בעבודת דונה. בערב: 03־948073 (#11850)
■ דרושה שותפה לבית קפה בר־מת־אביב. טלפון: 03־426398 (#11918)
■ למסירה, חנות מכשירי כתיבה + ציוד. קרליבך תל־אביב. 03־281716 03־764628 (#12084)
■ למסירה בשכ"ח, מיני מרקט מבוסס במרכז גבעתיים. 03־320386 (#12497)
■ לסיניפרקט משגשג, חזיתי בת"א, דרוש שותף. 03־717485 03־247825 (#12607)
■ להשכרה בטבריה, מסעדה עב־דת, גדולה, כולל ציוד מלא. לפר־טים: 067־92511 067־20461 03־282967 (#12704)
■ בגת ים להשכרה/למכירה שרות עסקי, פרנסה בשפע. 03־585548 (#12986)
■ בגבעת, למכירה טאבו בית־כלון 17 חדרים, בנין אבן מחוץ בטים, 3 קומות עם אפשרות לקומה רבי־עית, גג מקסים, מסעדה מפוארת, 120 מקומות. 069־30053 069־72275 (#13333)
■ מחפשה שטח תנובה במרכז קרי־ות, אפשרות למשרדים ונמות שיר־וק. 03־227486 (#13587)
■ בשכ"ח, אולם מפואר + קומותי־ים + טלפון, בחלפטון, תל־אביב, לקונפקציה לשיווק ולקיבוצים. 03־373117 03־259780 (#13619)
■ בצפון, למכירה מוסך מוסמך וסוכנות לרכב גרמני, נמוך תיק ומבוסס. 04־927005, בערב. (#13814)
■ חנות והבשיסים למסירה/שות־פות בהוד השרון בכיכר. 052־457169 052־29576 (#13912)
■ "רשפים" מודעות ללוח מעריב מתקבלות בטלפון 03־37־16־22, 03־37־16־22 (#13924)
■ מתכנן תשבי דרום־אמריקה, מעוניין בייצוג חברה ישראלית, מוצרים בדרא"פ. ת.ד. 29305 תל־אביב. (#14039)
■ מחפש כסף עד מליון דולר כנ־ שואה 12%. "תיווך־אייזי" 03־245470 (#14160)
■ יבואן – משקיע לחנות קיימת, בנקים מבוטין, מתאימה לנכוי השמל. 03־623013 (#14173)
■ יזמים בענף בגדי הילדים והזו־נקות, המעוניינים ברשת שיווק ארצית מאורגנת, בעלת קשרים טובים. אשר מוכנה גם להשתתף במימון הייצור, מוזמנים לכתוב ל־ת.ד. 36618 תל־אביב. 61366 (#14185)
■ מעוניין בשכונה אוטומטית, להכנת אפית עוגיות לעיני הקהל. 057־50747 בערב. (#14396)

למסירה מיידית, מעדניה עוב־דת במרכז הרצליה. טלפון: 03־836917 (#14404)

■ להשכרה במרכז פתח תקוה מר־כז + פלאפל, עובד פרנסה בשפע. 03־900634 (#14413)

למכירה מכירות גיל בשכר חוד־שי מעדניה עם מוניטין. 03־612242 (#14517)

זכות בלעדיות!! לשווק מוצר מגן הדיס!! מוצרים בעלי מסחר ריות עם קירות, מתאימות גם מבוניות בלידה מוגמות. 03־493264 03־496510 (#14644)

דרושים/ות הסוצאר/ות שיניים, מוסמכים/ות בכל הארץ. תנאים מעולים. 03־224266 (#14851)

דרושות פרסומות שיניים, בשכי־רות או בקניה בכל הארץ. 03־224266 (#14855)

■ לאוטוסטים למשקאות חמים וקרים, דרושים סוכנים. 50,000. בכל הארץ. להתקשר 03־364025 (#14923)
■ למסירה מזנון עובד במרכז הסתדרות בשכ"ח. 03־745924 (#15011)
■ דרוש שותף או משקיע לעסק פעיל ורווחי הבעל מוניטין רב. השקעה: 100,000 דולר. ת.ד. 1060 נתניה. (#15038)
■ להשכרה/למכירה נגריה בנתניה, באזור התעשיה חישן. 200 מ"ר, אפשרות לעסק אחר. 053־91727 (#15075)
■ דרושים: חמון, פירוקים, מהנדס, המעוניינים להשתתף בהמצאה לפריה המעוסק מבנים ע"י אוראה אוטוסית המבשיק מגן ע"י מסוטו בארץ ובחו"ל. נא לפנות ל. 059־77983 בערב כלי בר. (#15267)
■ מונית ומכונת לפרנסה בשפע באזור הטכלה. 03־234171 03־372807 (#15368)
■ חנות מעוניין לצילום, כולל צי־וד, באזור השוק. 03־907705 (#15372)

■ למכירה מכונית/אוטולין ממאור + מוניטין, בת"א מקום מעולה, השקעה 150,000 דולר, לרציניים בלבד ת.ד. 1280 תל־אביב (#15086)
■ בגבעתיים למכירה חנות לפיתוח תמונות תוך שעה. 03־317־063 (#15203)
■ במפעל מתכת (ממצוות) העובד ליצוא (מליון דולר) עם המדורות מאושרות בארה"ב, למכירה מסי־בות משפחתיות, בהצעות לפנות לת.ד. 51648 תל־אביב עבור מפ־על. (#15387)
■ מעוניין לרכוש מוכנת לבישות הקיימת בפתח־תקוה עם לקוחות (תיק אלמנטרי). לפנות בצרוף פר־טים בכתב, ת.ד. 787 פתח־תקוה עבור ביטוח (סודיות מובטחת). (#15509)
■ להשכרה בכפר סבא מיניפרקט + ציוד, איזור בלעדי. 052־88941 בערב. (#15724)

ברעננה, במרכז למסירה חנות עבודה למוצרי בשר, סלטים, נקניקים ושימורים. בערב: 052־451920 052־88949 (#15740)

■ למכירה זכות חלוקה 60,000, הכנסה 2,500 עבודה קלה. 052־455797 (#16007)
■ למסירה מספרה עובדת, בבלון 5 סוכנים. 03־663311/1738 (#16080)
■ א.י. ר. למכירה: בית אבות, בנין תעשייתי, משרדים, בטוטיפיורי. 03־297536 (#16107)
■ למכירה/השכרה, 210 מ"ר מוסך לחשמל רכב מכונה. 424780 (#16412)
■ לרגל נסיעה! במרכז הרצליה, להשכרה מספרה + בסטיק, ציוד + בדים + מוניטין. 052־541651 052־84493 (#16416)
■ בית מרקחת מרכזי ובלעדי באי־זור חיפה, רווחות מצויינות, (אפש־רי שותפות עם רוקח), 350,000 דולר. ת.ד. 7184 תל־אביב. (#16442)
■ למכירה מרפאת שיניים, במרכז ראשל"צ. 03־941880 בבית: 03־996320 (#16527)
■ בהזדמנות חד פעמית, השקעה 100,000 דולר עסק סולידי, הכנסה גדולה מאוד. 03־624265 ב־ 16,00־11,00 (#16873)
■ למכירה!! משרד ייבוא רכבים!! התווך!! ידוע בצפון תל־אביב!! 03־5462039 (#17036)
■ דרוש שותף למשרד תיווך בגב־כו ברמת־גן בחוקסה. 03־730754 (#17306)
■ מעוניין לקנות/שותפות בעסק, עדיפות בענף המזון. 052־72912 (#17362)
■ דרוש שותף – פעיל – משקיע (75,000 ש"ח) להרחבת עסק קיים. עליו להיות איש – עסק מסלה עם רקע בפרסום ויחסי ציבור. 03־707340 (16:00 אחרי) בערב 03־494420 (#17402)
■ לעסק שיווק ארצי, דרוש מש־קיע רציני לפיתוח ולייבוא פריטים חדשניים ומעניינים. ת.ד. 4126 פתח־תקוה, סודיות מובטחת. (#17450)
■ חברה רציונת מעוניינת בקניה, הפצה, מוצרי מפודס/פנס/ציוד־עיט. 052־77992 (#17476)
■ בעל חנות + טלפון בהרצליה, מעוניין בהצעות רציניות! 052־540212 (#17528)
■ מכונה מיוחדת הקודית לייצור סורגים – במספר דוגמאות. 03־712072 03־9220926 (#17543)
■ מעוניין ברכב/שופל חדיש, השכרת מרט, לבניה מיידית באיזו־ר שלו"צ. 03־357052 (#17556)
■ למעוניין להצטרף לקבוצה מש־קיעים. 04־666786 להפקיד סוף 711, חשבון 297827, בנק הפוע־לים 711, חיפה עיר. (#17604)
■ במרכז הרצליה, להשכרה, בית 2.5 + טלפון לקליניקה, 375 דולר. 053־28410 052־540792 (#17721)
■ מנהל שוק בגיר מעוניין בהצ־עות לתפקיד מעניין ובעל אתגרים (ושותפות אפשרית) בן 39, דינמי, נסיון רב בחו"ל בשוק מוצרי מזון וכו' + ניהול תכוות + שוק בינל־אומי. לפנות לת.ד. 401 כפר סבא 44103 (#17747)
■ מהנדס אלקטרוניקה + חנות + השקעה לקומבינציה, שיווק. 03־357913 בערב. (#17757)
■ למכירה/השכרה, עסק כבושה, ציוד כבד, לייצור עצים. בכיש, 9 דונם, מבנים וסככות, 1200 מ"ר. 063־22614 (#17789)
■ משקיע, להגדלת מלה"ה לציר־ טוסים 03־919789 (#17808)
■ בהוד־השרון, להשכרה במפעל לחדי שנים, מתאים למכירה או לכל מטרה, בבנה 131 מ"ר + חצר 052־22797 052־26016 052־27264 (#17841)
■ מפיץ להתחבר איטום הדשני:- SALACOR WATER PROOFING (ALLUMINIUM) P.V.C LIQUID. 03־613413 03־220368 (#17925)
■ עומד לרכוש עסק, או להיכנס כשותף? הזמנת אבחונים "לביאל הקירות לשרות". 055־56847 (#17957)
■ בית־קפה, מפואר בבתיים, למ־כירה. "בר־צבי" 03־447820 (#18003)
■ מיניפרקט למכירה, ציוד למכי־רה. להתקשר אחה"צ 03־744593 (#18272)
■ מגדיר ליבואן!! מאות ספקים מהעולם!! 100,000 מוצרים. מגיר: 03־286165 (#18412)
■ מעוניין ברכישה או שותפות בעסק ביעות, בפתח־תקוה, בכל גודל, תנאים טובים. 03־9098767 בבית: 03־909459 (#18465)
■ בעל חנות במרכז העיר מבאר־שבע + רכב + נסיון בגספרו, מעונ־ין במעכבות. 057־412229 (#18722)
■ למכירה באזור התחנה המרכזית, ברים לנהגי מונית, מכבשים חד־ר ומוצרים מבולקשים. 03־763104 17:00־ב (#18814)
■ "קוסמטדרלסול" מכונות לטב־סיס ההקעות ברכיית המסחרית. 03־374208 045־96692 (#20248)
■ חנות המפזי נוקי בהנ"צ, לסמי־רות, בכפר־סבא. 052־29814 052־443898 (#20556)

■ שיטת הפרסום הזולה והיעילה ביותר! דיור ישיר מיוחד ראה יום ב' "עסקים לעסקים", או טלפן: 03־337187 (#20573)
■ 2 מקסימליות חדשות אחריות לשנה מהחברה הגדולה ביותר. 03־337274 (#20617)
■ אל תסתכן קבל מחשב תוכנה לשנה הודשי נסיון רק אחר כך החליטה ראה יום ב' "עסקים לעס־קים" או טלפן 03־337187 (#20722)
■ למכירה שכונת גן, לאחר אילת והערבה. בערב 03־359790, לרצי־נים בלבד. (#20740)
■ למכירה בלאסוגאס, (ארה"ב), מאפית פיתות, פעילה. 001־702־383־0599 (#20838)
■ יצרן אופנה 1500 ש"ח, ניצבנם בארה"ב (אוזות), בתערוכות לפתי־נות, תכשיטים, צעצועים, וקוסמ־טיקה, תבונה קבועה בארה"ב. 04־717317 (#20880)
■ משרד לנהה"ש מחשב, מעו־ניין לקבל הצעות לשותפות. 03־373465 (#20919)
■ למכירה חנות לאביזרי אופנה בראשון־לציון. טלפון: 03־992085 באחה"צ. (#20922)

מבצע מכונות שטיפה, בלחץ גבוה, מים קרים וקיטור בחוזר מבצע והתשלומים. 03־823444 (#21275)

■ להשכרה, מכונות רחיצה אר־טומטיות לסכוניות, בתנאים נוחים. 03־823444 (#21395)

מתוך – תסוך ונן ובטוח "סל־קר" תספק לך מדי שבוע טרס־טת מעדכנת המכילה פרטים מלאים על כל הנכסים למכירה והשכרה באיזורך. 03־445879 (#21427)

■ סטודיו וביה"ס לקרמיקה בבר־פן, ציוד, טלפון, פרנסה. 03־411350 (#21657)
■ השקעה קטנה להשכרה חנות בדים בגבעתיים. 03־739933 03־590075 (#21664)
■ דרוש שותף פעיל לשטח לחלקי חילוף משומשים לרכב. 052־36752 (#21680)
■ משרד רו"ח, יחיד, משתיין בשו־תף, בעל תיק לקוחות. 03־903071 (#21747)
■ דינמיקו!! + יבואן + השקעה, מחפש עסק רווחי לשותפות. 03־768671 (#21773)
■ איזור נכסים, גביית צ'קים, בכל רחבי הארץ, הגבייה מובטחת תוך 30 יום "המאמר". דיזנגוף 117, 03־243032, לציון, שעות קבלה: 17:00־9:00 (#21798)
■ למכירה עסק משגשג למכשירי כתיבה, פרטים טלפון: 03־380015 (#21865)
■ שותף/ה להקמת עסק בענף הילדים + השקעה בבתים. 03־442080 (#22045)
■ מעוניינים לרכוש תיקי ביטוח אלמנטרי סודיות מובטחות. 03־809285 (#22131)
■ למפעל ובלים, דשוים והתערוכות ארצה, דרושים סוכנים בכל הארץ. 052־22003 (#22198)
■ למכירה או שותפות עסק הוטס מוניטין + רווחי ביותר, בענף שליחויות. בהצעות ת.ד 719 פ"ת. (#22207)
■ בתל אביב מועדון מסעדה, 3 מגלשים + רשיונות, למכירה/להי־שכרה. 03־663148 03־657735 (#22285)
■ אל פסק, מקורי חדישני, עם נבנביים מיוחם, ומייצב מתח, ראה יום ב' "עסקים לעסקים", או טלפון: 03־337187 (#20598)
■ בוא לבלא איתנו לזוד של 21 מסמנים, 543 משתתפים, כ"א מבי־לא 10 רגילים. לפרטים 03־332204 (#20613)
■ 2 מחשבי י.ב.ם. – פ.ס.י. + תוכ־נת הנהה"ש + דיסק 20 אם גו־דר־שים בשימוש) במחיר הזדמנות לרגל מעבר למחשב גדול. 03־337274 (#20706)
■ חברה בונצואלה וקולומביה, מעוניינת במוצרים מיוחדים וחדי־שים לייצוג, לקניית המוצרים או הקמת מפעלים בשותפות בדרום אמריקה. בהצעות רציניות ת"ד 29276 תל־אביב מיקוד 61292 (#14853)
■ PHOTOGRAPHIC SILVER RECOVERY, מפיק מכונות לשיחזור כסף מפיקסר ופילמים משומשים. 03־613413 03־220368 (#17927)

מעוניינים להפיץ מוצרים יחודיים באיזור המרכז והצפון, יפנו לת.ד. 128, בימסה. (#4002)

■ מעסיקו!! הדרך המסכונית והי־עילה ביותר לאיוש עובדים, בגב.ד.אל הקמת הנסיון על העובד על אחריותו מכניות עובר ומר־בית, בתקופה זו אין משלם המד־לימי חובה (בטוח לאומי מס מע־סיקים) ולכן איתנו אתה מקבל עובדים טובים בתנאים נוחים. בפרטים לפנות למ.ד.א.ל. טל: 03־374178 או בכתב לת.ד. 61310 ת"א, 31015 (#15091)
■ בביאליק, הסודקים, חנות 50 מ"ר + גלריה, ניתן להתחבר עם משרד 70 מ"ר + חצר 200 מ"ר + טלפונים. 03־233484 (#21330)
■ דרוש במקל צרכיה במושב שרה הנז, לפנות למכירות הכר־עב לפהנ"צ. 052־34367 (#11536)

בתי מלאכה

■ ברמת־אליהו, 60 מ"ר, ק"ק + כח, למכירה. 03־5593658 03־9610779 (#7870)
■ להשכרה בית מלאכה לשיפוץ נירים + נירים משומשים (לא מטפיקה). 823891 (#15128)
■ להשכרה בית מלאכה, במרכז ת"א, לכבדות מיוח אייה, אפשרי למטרה אחרת. ת.ד. 1334, תל־אביב, עבור א/41935 (#21328)

מחסנים

■ ברמת־גן במרכז, 120 מ"ר + ק"ה, ק"ק למשרד/מחסן + חניה למכירה, השכרה. 03־332042 03־332128 (#19064)

■ דרוש בשכ"ח עד 150 מ"ר, ק"ק, גישה לרכב, באיזור יצחק־שדה – הגבר. 03־3361815 (#19196)
■ במרכז בדים, גישה לרכב. 841724 738303, לא בשבת. (#21527)
■ בשכ"ת, בן־עקר 22 תל־אביב, 270 מ"ר, מגרש טמר, בלי מכבה. 03־299007 (#5601)

דרוש מחסן ק"ק + טלפון בשכו־נת 300 מ"ר, באזור פתח תקוה. 03־912965 03־916491 03־909803 (#10468)

■ שירותי אחסנה ושינוע במחסן שמור היטב לכל סוגי הסחורות. 03־298360 (#10786)
■ להשכרה 175 מ"ר ברמת גן קר־קע, גישה נוחה. 03־7510505 03־7515536 (#10995)
■ בשכ"ת, 60 מ"ר, בשלמה־לבנדה. 03־263879, לא בשבת. (#11862)
■ להשכרה, בדרום תל־אביב, 150 מ"ר, ק"ק + גישה לרכב. לפנות לגבי 291526 (#13019)
■ צריף פריפ־אסבסט 3.5×4 להזד עבודה, למחסן, בתל־אביב. בער־בים. 08־464496 (#14034)
■ להשכרה מחסן 150 מ"ר, קומת מרתף, חניון לרכבים, נוח לפריקה ושעינה. העליה 62, 03־812052 (#14395)
■ מחסן כ־100 מ"ר + משרד + טלפונים + מוגנים. 03־283363 03־285863 (#14459)
■ למסירה חלק ממחסן, כ־130 מ"ר ביפו + כח + חניה בשפע. ת.ד. 8347 יפו. (#14779)
■ להשכרה 800 מ"ר מבני, אזור התעשיה נתניה. טלפון: 03־739141 לחייש. (#15346)
■ בראשל"צ, 1000 מ"ר, ק"ק + טלפונים, גבוה, 2 דולר. 03־769862 "רשף נכסים". (#15866)
■ למכירה מחסן שחור, 4×4, מבוב מעולה. טלפון: 03־475001 (#15997)
■ בראשל"צ, למכירה מחסן + ציוד אינסטלציה וחומר. טלפון: 03־997750 (#16074)
■ להשכרה מחסן מצויין, 25 מ"ר ליד דיזינגוף. 03־234697 (#17308)
■ להשכרה ברמת־גן, מחסן 60 מ"ר, מעליו משרד + מוגנים + טל־פונים. 03־255891 (#18795)
■ במרכז פתח־תקוה, חיים עוזר 4, לכל מטרה, 33 מ"ר. 03־820202 (#20149)
■ בצפון מחסן/מרתף 12 מ"ר 03־444375 03־442937 5000. (#21329)

אולמות

■ אולם להשכרה 95 מ"ר ברחוב דב־פרידמן 2, ברמת־גן. 03־403201 אחה"צ. (#14409)
■ למכירה בתל־אביב, ברחוב, 120, ק"ב + טלפונים + מעליות. 03־884178 (#18964)
■ בהרצליה ע"י אזור התעשיה, 36 מ"ר + טלפון!! 052־72293 (#20614)
■ לתצוגה, ליד "חוות ההוסיפס", 600 מ"ר, ק"ק + טלפונים + חניה. "קוראל" 288943 281952 (#20782)
■ בחולון למכירה אולם רב שימו־שי, בבנין מגורים קרוב לכרכז. 03־841428 (בעבודה) (#5670)
■ בבני־ברק למכירה אולם רב שי־מושי + חניה + טלפון, בבנין מגו־רים באזור מבוקש. 03־701261 (#5704)
■ להשכרה, אולם לאחסנה, 25 מ"ר או 60 מ"ר + טלפון. בדרים, איזור התעשיה. 03־5516477 (#11729)
■ במבנה תעשייתי, ברחוב מפתח, בבעלת הרצל, 280־320 מ"ר, עם כוח + טלפון. 03־821490 052־26368 (#14905)
■ להשכרה בתל־אביב בגנוסוגה, מרתף 100 מ"ר. 03־283295 03־382842 (#15270)
■ דרוש אולם לתעשיה קלה קר־קע, באיזור גיבורי ישראל, נחלד יצחק והסביבה, אפשרי סימן־דן, הדר יוסף, בגודל עד 450 מ"ר + טלפון וכח. 03־218968 03־210516 (#15427)
■ להשכרה אולם 240 מ"ר, ק"ג + מעלית + טלפון בבניש מתוך תקוה, תל־אביב בקרית־אריה. למסחר, בידור ואלקטרוניקה. 03־911581 (#15465)

להשכרה, אולם תעשיה 240 מ"ר, ק"ג + כח + טלפון + מע־לית, בבני־ברק. 03־456882 03־456902 (#15888)

■ מודעטן 38־38־38 שרות לקב־לת מודעות בטלפון ללוח "מעריב" בכרטיסי אשראי, ויזה, ישראכרט ודיינרס מודעטן 24 שעות ביו־מה. 03־38־38־38 (#16688)
■ להשכרה במרכז תל־אביב (איזור בית הזכם) מבנה תעשיה, 400 מ"ר ב־3 קומות + סככה עוזרה 400 מ"ר, 3 קווי טלפון + כח. אין אפשרות לשכירות חלקית, מתאים לכל מטרה! טלפונים: 03־658076 03־658541 בשעות העבודה. (#16717)
■ להשכרה 250 מ"ר ק"א + כח + טלפון + מעלית. 03־233367, בע־רב 03־746770 (#16868)
■ דרוש מבנה/ביתר־אולם בק"ק, 120+ – לאיכסון ומשרדים בתל־אביב ובסביבותיה. 03־411697 (#17390)
■ במודיעין/פי 200 מ"ר, 5 חדרים + 2 אולמות מסחר, מוגנים, טלפון, ק"ד. 03־741908 (#18433)
■ להשכרה/מכירה, 232 מ"ר, בד־חום ת"א. 03־424891 03־614820 (#18772)
■ בבדים להשכרה אולם, 100 מ"ר, טלפון + כח. 03־866399 (#19887)
■ להשכרה 600 מ"ר, אולם תצוגה מיוחד בגובה על 3.5 דונם מגרש (כל פיתוח מלא) באיזור ראשל"צ בחולון ליד מבעלי גלי. אגולד סב־מון 286181 (#20777)
■ הזדמנות!! בשכ"ח 320 + גלריה + מעלית + כח, טלפונים, הירקון, בני־ברק. 03־525168 בתול. (#21973)
■ להשכרה, אולם + משרדים, 200 מ"ר + טלפון בבדים. 03־595780 (#22413)

■ בסביבות דיזינגוף!! בהזדמ־נות!! אולם 240 מ"ר. "לקור" 03־200450/5 (#21890)

חנויות

■ חנות להשכרה בגבעתיים, כצנל־סון 67, טלפון. 03־5321257 03־732784 (#10189)
■ בנצת בהזדמנות במרכז רסקו 18 מ"ר. 04־225870 04־648862 (#11157)
■ בשכ"ח/דמ"פ, חנות + מרתף + גלריה + טלפון, ברחוב הנב 7־5. 03־656387 לפנה"צ. (#12040)
■ למכירה / השכרה חנות + גלריה ע"י דיזינגוף (בתול) 03־290721 02־534935 03־705576 (#14848)
■ להשכרה חנות ספריה וידאו או למטרה אחרת. 03־720979 (#15567)
■ דרושה חנות מרכזית (ברול?) עם טלפון בהדוסות, הוד־השרון. בע־רב: 03־885277 03־801595 (#16016)
■ פרטי מחפש לשכור חנות באזור יוקרתי כפר שמריה, הוד־השרון או הרצליה. 052־78055 052־77992 (#16077)
■ ברמת־גן, למכירה, אולחוזיב פינת השמנואים, לא בשבת. 03־9322236 (#16282)
■ למכירה חנות ברמת־יוסף, אפש־רות לחנות בענף הכסטטיל, מיי־דית. 03־442080 (#17502)
■ למסירה ברמ"פ חנות ברחוב ביאליק רמת גן. 721304 אחה"צ. (#20528)
■ פרטי, מעוניין ברכישת חנות + טאבו, במיקום מעולה, בהשקעה בת"א או סביבה. מ־18:30, או בי־ום ו'. 03־426792 (#21082)
■ חנות גדולה ומסודרת, להשכרה, במרכז השוק ביפו. 03־823525 03־9612503 (#21206)
■ הרצליה, מרכז, סוקולוב, 130 מ"ר בפתקן 10. 03־496189 (#21810)

מודיעין

שרות מודעות טלפוני 24 שעות ביממה לבעלי כרטיסי אשראי

03/383838

לך על בטוח לוח מעריב

■ למכירה חנות + גלריה בבורג, בעזריאל 28. 03־381385, 03־482013 (#22055)

■ מחפשים לקנייה חנות יוקרתית בנויה, תפוסה. תיווך „אירי" 03־245470 (#22140)

■ להשכרה ביפו 40 + גלריה + טלפונים, אפשרי למשרד. 03־202266 (#22284)

■ בחולון, להשכרה חנות במדרחוב, במקום מרכזי. 03־494526, 03־760567 (#2438)

■ להשכרה במוקולוב, ברמת השרון חנות 50 מ"ר + 25 מטר גלריה. לפרטי התלמה „ישקר". 473490, 403532־3 (#3725)

■ בחולון חנות/מחסן 29 מ"ר + גלריה, אפשרי ברחוב ספיר. 03־5563053 (#4657)

■ ברמת־אביב ג' למכירה חנויות בכל הגדלים, החל מ־83,000 דולר במזומן + מע"מ. „ישקר" 03־426293 (#5849)

■ בהרצליה, במוקולוב, בלב האזור המסחרי, למכירה, 50 מ"ר, בדמ"פ, אפשרות לשותפות עסקית. 052־87258/9 (#6950)

■ בתחום אביב, להשכרה חנויות חדשות, למסירה מיידית „ישקר" 03־426293 (#9211)

■ רשת ארצית לייצור ושיווק תכשיטים משובצים, מחפשת חנויות בת"א (דיזנגוף), בירושלים ובחיפה, במקומות יוקרתיים מרכזיים. הגודל כ־50 מ"ר. נא לכתוב ת.ד. 39808 ת"א, עבור „תכשיטים". (#9218)

■ לפרטי דרושה חנות בשכ"ח בגוש דן, בשכונת יוקרה או במקום מעק. 03־784554 (#9855)

■ חנות פינתית בהזדמנות למכירה + טלפון, הרצוג 7 בת־ים. 03־373794 (#10024)

בבבעתיים, (קומותיים), 65, מרכזית ופינתית ומסודרת. 03־9230892, 03־674428 (#10636)

■ להשכרה חנות/משרד מסודר + טלפון, ברמת־גן. 03־229433, 03־888421 (#11008)

■ בחולון בוטיק בהזדמנות, חנות 15 מ"ר + גלריה בתמר ופנאו 35 מ"ר. 03־200105, 03־240836 (#11815)

■ למכירה/השכרה, חנות במרכז חולון, 25 מ"ר. 03־5054053 (#12703)

■ דרוש מקום בתל־אביב המתאים לסטודיו לאופנה. 03־5513941, 03־805121 (#13495)

■ ביאליק, המדע, חנות 50 מ"ר + גלריה, ניתן להתחבר עם משרד 70 מ"ר + חצר 200 מ"ר + טלפונים. 03־232484 (#13824)

■ בבני־ברק, חנות או משרד, למכירה/להשכרה, לכל מטרה, 30 מטר + טלפון. 03־731555 (#13901)

■ חנות ברחוב בלל 37, 45,000 דולר. בשעות העבודה 264221 (#14382)

■ בפתח־תקוה, במרכז, להשכרה בשכירות חנות כ־30 מ"ר. 03־909622 (#14523)

■ בהרצל (שלמה) להשכרה, חנות ומגרש צמוד + גישה לרכב. 03־770969 (#15014)

■ בדמ"פ חנות בגדים + הציוד, 17 שנה מוניטין, תנופה מרכזית ת"א. 03־372092 (#15061)

■ למכירה חנות 46 מ"ר, 40,000 דולר, הצפון ת"א. 03־835851 (#15132)

■ להשכרה חנות פעילה למתנות וכלי בית, הציוד והמלאי למכירה. לרציניים בלבד. 03־784983, מ־13:30-9:30 (#15498)

■ בבבעתיים חנות מרכזית, 50 מ"ר + טלפון ושירותים. 03־281722 (#15690)

■ חנות פינתית + טלפון מול „אנר־פא" בשכ"ח בתל־אביב. 03־999943, 03־847152, 03־829449 (#15727)

■ להשכרה חנות בזמן־אביבים, 42 מ"ר + גלריה, אפשרי לסוגן בסמוך 38. 03־483942 (#15742)

למכירה/להשכרה, 2 חנויות ברחוב שטמפר 34 פתח־תקוה. 908170 ובערב: 494507 (#15817)

■ מעוניין בחנות בשכ"ח, במרכז פתח־תקוה. 03־242896, בערב, לא שבת. (#15906)

דחוף! דרושה חנות 50 להשכרה בדיזנגוף־סנטר, דיזנגוף וברמת־השרון. 03־412203 (#16240)

■ מסיבת מולה, מכולת להשכרה. השמורה למכירה, בפתח־תקוה. 03־766323, 03־909089 (#16297)

■ בחולון, במוקולוב, 55 מ"ר, בשכ"ח לרציניים. „צור" 03־5053069 (#16488)

■ למכירה, חנות 30 מ"ר, בפתח־תקוה. 03־449249, 03־905137 (#16765)

■ הזדמנות חד פעמית בצפון, חנות 30,000 דולר שכרה, הכנסה בשבוע. מו פניה. 03־624265, 1600-11,000 (#16870)

■ בחולון, קרית־שרת, מכלת להשכרה + ציוד ומלאי, למכירה. 03־805088 (#17120)

■ דרושה חנות בדיזנגוף סנטר להשקעה / החלפה במגרש בהרצליה־פיתוח. 03־288523 (#17761)

■ בפתח־תקוה, במרכז, למכירה חנות, 24 מ"ר + גלריה. 03־915165 (#17800)

■ מולה, בשכ"ח, בזמן־שאנן 35 תל־אביב, + טלפון + גלריה. 03־399696 (#18491)

■ בשכר דירה/מכירה, חנות במרכז בבעתיים. לפרטים: 03־311909 (#18979)

■ למכירה שטחים מסחריים בפתח־תקוה, בגדלים שונים (החל מ־52 מ"ר) במרכז מסחרי חדש בשכונת מגורים גדולה ומפותחת. 03־664631 (#20567)

■ להשכרה חנות/משרד, 40 מ"ר, ק"ק, בבית בלל־דוריאנוב 5. 03־337088, 03־331786 (#20942)

■ ברמת־השרון, בזיכון 6, להשכרה לכל מטרה. 03־473033, 03־403496 (#21163)

■ למכירה חנות בדמ"פ בדיזנגוף בתוך, 45 מ"ר. 03־240547 (#21603)

■ למכירה/השכרה בבבר־גמיה, שטח מסחרי 240 מ"ר ולהשכרה בבבעתיבקין, חנות 70 מ"ר במרכז מסחרי חדש. 03־344084 (#21243)

■ בצפון, במבקש, בשכ"ח חנות גדולה 50 מ"ר + טלפון + כוח + מזגן. 03־412621 (#21805)

■ בקריית־הדה, חנות 80 מ"ר, למכירה/השכרה לכל מטרה. 237063, 241878 (#22318)

■ חנות למכירה/השכרה בבני ברק, בני ברק, 18,000 דולר. 03־399344 (#22513)

■ מעוניין לשכור חנות, כ־70 מ"ר + כוח + טלפון, במרכז. בערב, יהודה 03־802762 (#17775)

■ חנות יוקרת + ציוד מיידי בהרצליה, 160 דולר. 052־555504 (#20666)

■ בדיזנגוף סנטר, פינתית, ק"ב, 42 מ"ר, להשכרה. 03־992350 בר־17.00 (#9629)

■ למכירה מספרה גברים־נשים, עבודת 20 שנה. 03־5510780 (#12676)

משרדים

להשכרה בתל־אביב, 2500 מ"ר משרדים + 1000 מ"ר מחסן, מיזוג אויר מרכזי וחניה. „ישקר" 03־426293־4־5־6־7 (#5494)

■ מיידי!! להשכרה שטח משרדים בבנין משרדים „אינטר־ישראל". 03־294141 (#5520)

■ „בגרית סביון" והיטי משרד, מהיצן לצרק, המבנה הגדול באזור, מסילת וולפסון 20. 03־825683, 03־823325 (#5798)

■ בבן יהודה במישוב 260, מרתף מחולק + חניה + טלפונים. 03־299972 (#5906)

■ להשכרה משרדים בתל אביב הסביבה בכל הגדלים „אופקים". 03־299972 (#5922)

■ באבן־גבירול, 30 מ"ר + טלפון + מזגן ושירותים, מיידי. 03־230841 (#9667)

■ בשכ"ח משרדים ברחוב הנשיא לד 27 + טלפון, אפשרות קומה שלמה. 03־656387, לפנה"צ. (#12023)

■ בשכ"ח למשרדים או במרפאה ברחוב אלנבי 40, תל־אביב. 03־656387, לפנה"צ. (#12060)

■ בצפון, 450 מ"ר, מגולות + ריהוט, „קרדיאן אינטרקונטיננטל" 03־286222 מל"ך. (#12069)

■ בשכ"ח, מפואר, 93 מ"ר, טלפונים, בית יהלומים, כיכר עלית, המדע. 03־428587, 03־449227 (#12085)

■ בשכ"ח, משרדים ברחוב הנגב 7-5, אפשר מספר חדרים ביחד, בבניה מגורת + טלפון. 03־656387, לפנה"צ. (#12264)

■ להשכרה בתל־אביב, 3 משרדים/בימ"ל + טלפון וחניה. 03־745880 (#14284)

■ בבית אלעל, להשכרה חנות/משרד מסודרת + קוים. „איטל" 03־220634 (#14388)

■ למכירה משרד 14 מ"ר + טלפון + מזגן, מקום מרכזי, יבנה־שרה 34. 03־830080 (#14514)

■ במרכז הרי־השרון, 3½ בדמ"פ למשרדים, מרווחת ומשופצת. 03־224326, 39,000 (#16962)

■ בלנוקס פינת אלנבי, 300 מ"ר, קליה, מתאים למשרדים ו/או אולם תצוגה מרווח, יפה + מעליות. 997692, בצהריים או בשעות הערב. 03־945800, בשעות העבודה. (#19241)

■ ברמת־גן, אזור הבורסה, 400 מ"ר, להשכרה, מחולק + טלפונים + חניות צמודות. „קודאל" 281952, 288943 (#20806)

■ להשכרה, 350 מ"ר, מחולקים ומסודרים, טלפונים, ללא הגבלה, חניות צמודות. „קודאל" 288943, 281952 (#20817)

במגדל שלום, משרדים להשכרה. 03־375331 (#20852)

■ למכירה/השכרה בצפון רחוב הירקון, משרד 240 מ"ר + 6 קווי טלפון, מזוג אויר וחניה. 03־344084, 03־429010 (#21251)

■ להשכרה משרד, לבני + 6 חדרים גדולים ומשרד 3 חדרים גדולים, שרותים לכל יחידה + 6 קווי טלפון, ק"ב, ברחוב החשמל פינת ברזילי, תל־אביב. 03־260218־9, 03־231329 (#21293)

■ להשכרה בצפון תל־אביב, 160 – 460 מפוארים, מיידיים! „להב" 03־403898 (#21578)

■ חברה מעוניינת לרכוש או לשכור כ־400־500 מ"ר משרדים בסביבות בית „אל־על" תל־אביב. לפנות: 03־955544 (#2692)

■ פרטיים בשכ"ח, בקרייתהדה מחולי + 2 משרדים חנויות + אולם יפה + רשיון וטלפונים (בתוך הגמרה) מתאים לכל מטרה. 446087, 03־5464305 (#3823)

■ בצפון תל־אביב, 3½ + טלפון, ים, באזור בניה. 03־451319 „פסל". (#3931)

בהרצליה פיתוח בשכ"ח, משרדים 110 מ"ר, עד 190 מ"ר, מיזוג אויר, טלפונים, חניה וכו'. בערב: 052־555138, 052־555574 (#5479)

■ ברמת־גן משרד 2 חדרים בשכ"ח + מזגן + טלפון + ריהוט חלקי. 03־9229548 (#5883)

■ בשכ"ח בבית ג'ורדאש, ברחוב מף 163 תל־אביב, 2 קומות משרדים בתוך + מעלית, 127 מ"ר כל קומה. 03־234746, 03־246181 לפנות לשחר. (#6728)

■ להשכרה/לרכישה, משרדים מפוארים בצפון תל־אביב והצד אביב. „פירד" 03־479408 (#7498)

■ להשכרה משרד/חנות, 16 מ"ר, בבנר נפיר. 03־259543, בערב, 03־479444 (#7596)

■ למכירה/להשכרה, 250 מ"ר, קומה שלמה + מעלית, יהודה־הלוי־הרצל. „פירד" 03־296964 (#7647)

להשכרה מול הקניון, מבנה משרדים בשלמות, המכיל: 3 קומות ומרתף בסה"כ 1,700 מ"ר, מיזוג אויר, חלוקה גמישה, ספרינקלים, תקרות אקוסטיות, חשמל, טלפונים, חניה, אכלוס מיידי. לפרטים: 03־7545111, 03־799179 (ערב). (#7899)

■ להשכרה בתל־אביב, חדר וחצי במשרד ערי"ה. 03־426006 בערב ובסופי שבוע. (#8720)

■ לשוק ביטוח דירה בחולון, 3־4 חדרים. עבודה: 03־232224, 03־887120, בית: 03־235325 (#9038)

■ בכיכר דיזנגוף, 1½ (130 מ"ר) + טלפונים בשכ"ח. 03־743001 (#9181)

■ חברת סחר, מחפשת ללא מתווכים משרד של כ־100 מ"ר עם 4 קווי טלפון לפחות. 052־83841 (#9257)

■ ברמ"ג בתל־אביב, במקום יוקרתי אל, 2½ חדרים מפוארים ביותר + טלפונים ומזגנים. 03־622264 (#10302)

■ להשכרה, בבנין משרדים מפואר „בית אביב" ליד בורסת היהלומים, 92 מ"ר, לפרטים טלפון: 03־7516616 (#10316)

■ בהרצליה ב' להשכרה, 900 מ"ר, אפשרות חלוקה, 17 טלפונים + מזגנים. „אנגלו סכסון" 052־554443 (#11737)

■ ביאליק המדע, 3, 60 מ"ס מרסר + טלפון. 03־444201 (#11794)

בקומת משרדים במרכז ביאליק, המדע, 140 מ"ר ועוד 55 מ"ר + טלפונים + מזגנים. 03־294079 (#12581)

■ בית גדול + טלפון חצר, למשרדים, לקליניקה וכו'. 03־791544 (#12862)

■ ליד הקניון!! להשכרה! מבנה משרדים 1700 מ"ר + מיזוג + חלקה + ספרינקס + חניה „אנגלו־סכסון". 03־738121 (#13869)

■ בשכ"ח, חדרי משרד + טלפונים, בחולון תל־אביב. 03־266818, ובערב: 03־478086 (#13925)

■ קומה שלמה חדשה!! במרכז 170 מ"ר, מחולק + מיזוג + חניון + 6 טלפונים, 1250 „בלכר". 03־226132 (#14516)

■ בפתח־תקוה, דירה, 3½, ברקע בין פינת הבבר־ציון. 03־900331, 03־916993 (#14640)

■ בהזדמנות מיוחדת למכירה חדרי משרדים + טלפון בבנין משרדים ברחוב הנגב (דרך פ"ת). 03־656481 בעבודה. (#15364)

■ בפתח־תקוה במרכז, משרדים בשכ"ח למקצועות חופשיים. טלפון: 03־244686 (#15475)

■ למכירה בבנין פתח־תקוה (מול הקריה) 200 מ"ר, 17 קווי טלפון, מיזוג, חניון, מסודרת גבוה. טלפון: 03־9331523־4 (#15614)

■ להשכרה ברמז 1½ + מרפסת סגורה, למשרד/מגורים. 03־482680, 08־221281 (#15694)

■ בתל־אביב בהרצל, בית מגן, 700 מ"ר למשרדים + חנות 150 מ"ר למכירה, בית משרדים להשכרה, 700 מ"ר במרכז, 5 דולר למ"ר. תווך „אירי" 245470 (#16650)

■ בשכונת מונטיפיורי בתל־אביב, להשכרה בבנין משרדים, פינתי, מפואר, 3 קומות, כ־700 מ"ר, מעלית, מיזוג, 14 מקומות חניה מסודרים. טלפון: 291225/6/7 לבר באוון. (#17011)

■ 2 חדרים, רוטשילד – מקום קלאסי + טלפון „קרית" (מלר"ן) 03־285774 (#17426)

■ להשכרה מיידית, 208 מ"ר + טלפונים + מזגנים ברמת־גן. 03־737705 (#17921)

■ להשכרה קומה בבית משרדים מול „סוריב", טלפונים, חניה 03־245815, א, ב, ה, מ־17:00-18:30 (#18746)

■ במרכז אולם + 10 חדרים + חניה (250 מ"ר). „ה.ד.מ." 03־446483 (#18915)

■ להשכרה 114 מ"ר מחולק + מזגנים וטלפונים ברמת־גן. 03־737705 (#19717)

■ במקווה־ישראל תל־אביב, 100 מ"ר, חנות/משרד, מזוג בשכ"ח. 03־9223605 (#19734)

במרכז פתח־תקוה בבנין משרדים, להשכרה 9/6/3 חדרים, לעורך דין/הנה"ח/רופאים וכל מטרה + מעלית + טלפונים. 03־902921, 03־9227756 (#20235)

■ בבית גיבור, להשכרה משרד בגדולים, 33 מ"ר. 03־491603, 055־81933 (#20715)

■ למכירה מיידית, 5 חדרי משרד ברוטשילד 6, 2 קווי טלפון, 2 מקומות חניה. להתקשר 03־624524/5 (#21118)

■ להשכרה משרדים + מעבדות מסודרות, באזור כביש גהה־תל־השומר, 1000 מ"ר + 30 טלפונים + חניה. בהזדמנות אנגלו סכסון. 03־286181 (#21233)

■ להשכרה 550 מ"ר + טלפונים + חניה ברחוב במישוב, בהזדמנות אנגלו סכסון. 03־286181 (#21257)

■ להשכרה משרד בתוך חברה קיימת, במרכז תל־אביב. 03־658860 (#21315)

■ „פסל" מכתר משרדים להשכרה/למכירה, בתל־אביב. 03־450270, 03־451319 (#22070)

■ באזור דוגגוב 2 משרדים למכירה/להשכרה. „מינוף". 03־449614 (#22376)

■ להשכרה, 160 מ"ר בבית „תקדין" בהרצליה, מיזוג אויר, טלפונים. להתקשר החל מ־26/10. 03־481579, 03־481076 (#21476)

בת"א בשכ"ח מבנה עצמאי 850 מ"ר + חניה + טלפונים + מיזוג + מעליות + חניות. 03־660696 (#15670)

מבני תעשיה

■ למכירה אולם, 220 מ"ר, באזור התעשיה הישן בראשל"צ. 03־955391 (#5848)

■ בפתח־תקוה, קרית אריה, צמוד ז'בוטינסקי, 360 מ"ר ק"ק. 03־916777, 03־9222001 (#6937)

■ בפתח־תקוה, מבנה 450 + חצר מרוצפה, 450. 03־702635, 03־764502 ערב. (#7635)

■ מבני תעשיה להשכרה בכל הגדלים, ברמת־גן. „איטל" 03־220634 (#14389)

■ להשכרה בחולון מבנה 100 מ"ר + חצר, ומבנה 40 מ"ר + סככה. 804466/7 (#15791)

■ למכירה בית מבר בשכונת ספרא, בתל־אביב. 03־834130, 03־831083 (#16186)

■ להשכרה סככה, 1200, בכביש פתח־תקוה – לוד + כח + טלפון. 03־9322391 (#16373)

■ למכירה מבנה תעשיה, בחוף־מאמן, 72 בנוי + 290 שטח. 052־447450 (#16944)

■ למכירה 225 מ"ר, מושא הכנסה 5500 דולר לשנה במכרז. 03־353826, 03־349252 (#17763)

■ בראשון־לציון, ליד כיכרות דובר, 135 מ"ר, מעלית, כח, טלפונים. 03־915896 (#19325)

■ להשכרה בקריית־אריה, 152 מ"ר, ק"ק. 03־9221680 (#20218)

■ בתעשיה כאשדוד־דוד, להשכרה במקום מצוין, שני מבנים כל אחד 1,000 מ"ר + חצר, טלפון וכח. 03־5561813, 03־851803 (#20590)

■ בתעשיה בחולון, להשכרה כ־400 מ"ר, קומת קרקע + טלפון + חשמל, מתאים למשרדים, או עבודת עדינות. 03־5561813, 03־851803 (#20600)

■ בחולון, להשכרה/מכירה, 500/1000, ק"ק + טלפון + כח. „קודאל" 281952, 288943 (#20790)

■ בשכ"ח כ־30 מ"ר + חצר, ק"ק, לכל מטרה. 03־371327 (#21472)

■ להשכרה בחולון, כ־180 מ"ר, מבנה, גלריה + טלפון + כח עבור דה. 803866, ובבית 5591898, אבודתו. (#22120)

■ למכירה, מחסן מרווחי מרוללים פנסייה, יפהפה לדירה, כולל סים + כוח. 03־349242 (#22135)

■ „ל.ש.ג.ע." דרושים אולמות באזור המרכז בכל גודל. 03־807831 (#3031)

■ להשכרה, מבנה 4 קומות 920 + טלפונים + משרדים. 03־825405, 03־294815 (#3702)

■ בשכ"ח, קרית אריה, דונם + מבנה, בהזדמנות. 03־9220883, 052־72375 (#4855)

■ למכירה/להשכרה, אולמות תעשיה בכל הגדלים, באזור התעשיה החדש ברמת־השרון. 03־492940 (#5726)

■ בקריית־אריה, השכרה, אפשרות מכירה בבניין פינתי 380 מ"ר מרתף, סככה 250, על מגרש 1620 מ"ר טלפונים „בוזו" 03־227033 (#5738)

■ בדמ"פ, בתל־אביב, מבנה 80 מ"ר + גלריה 50 מ"ר + חצר 50 מ"ר + טלפון + כח, לכל מטרה, אפשרות גמישה עם מכונות. 03־855350, 03־829082 (#5772)

■ להשפה דרוש מבנה בשכ"ח, כ־400 מ"ר באזור המרכז. 052־546373, 052־83567 (#7262)

■ דרוש מבנה תעשיה 500-700 מ"ר, גישה נוחה לרכב, בתוך תל־אביב. 03־655584 (#7605)

■ בראשון־לציון, להשכרה אולם 1200 מ"ר ולמכירה בגדלים שונים. 03־442217 (#7616)

■ בעצמה מבנים, אולמות למשרדים, מעבדות, לתעשיה ולמסחר. 03־299674, 052־24790 (#8008)

■ באזור־יהודה להשכרה, מבנה תעשיה, 500 מ"ר + טלפון. 03־716665 (#8876)

■ בתל־אביב, בשכ"ח, 500 מ"ר סככה + משרדים + כח + אספלט. „סקסס" 455205 (#9799)

■ בקריית־אריה!! 300, ק"א!! 100 אמפר + טלפונים + מעלית (דולר חצי למטר) ובנוסף 150, ק"ק. „בללי" 03־371025 (#11488)

■ בחולון!! דומשוקלי!! 750, ק"ק + כח + טלפון. „בללי" 03־371025 (#11492)

■ בחולון!! 1,700-3,400 ק"ק, גבוה (תקרה בנויה). „בללי" 03־371025 (#11510)

■ בדים אולם 135 מ"ר, ק"ב, כח, טלפון, מעלית. 03־894603, 03־317101 (#15470)

■ דרוש מבנה תעשיה למזון 400-500 מ"ר בגוש דן. 03־5560803 (#15604)

■ באזור התעשיה א בחולון להשכרה בדמי מפתח מבנה תעשייתי בשטח של 850 מ"ר + מבני עזר שונים בשטח של כ־400 מ"ר, מגרש מגודר ומרוצף אספלט בשטח כולל של 2000 מ"ר, מיכת חשמל של 350 אמפר. נא להתקשר. 03־9265260 להשוע מירז. (#15699)

■ להשכרה 200 ק"ק, 250 ק"א + כח וטלפון + מגוף. 03־793862 (#15919)

■ מחפש להשכרה/קניה אולם 50 עד 100 מ"ר. 03־829568 בערב. (#16366)

■ להשכרה במרכז תל־אביב (איזור בית רומנו) מבנה תעשיה, 400 מ"ר, ב־3 קומות + סככה סגורה, 400 מ"ר, 3 קווי טלפון + כח. אין אפשרות לשכירות חלקית, מתאים לכל מטרה!! טלפונים: 03־658541, 03־658076, בשעות העבודה. (#16716)

אולם תעשיה בשכ"ח, 275 מ"ר, 5 מטר גובה, אזור התעשיה הרצליה. 03־5461171 (#17947)

■ 400 מ"ר, מרתף להשכרה + 400 מ"ר, קומת קרקע, סמלה פתח תקוה. 03־909777 (#17996)

■ דרוש אולם לתעשיה קומת קרקע באזור גיבורי ישראל מולת יבחק והסביבה. אפשרי שיכון־דן, הדר יוסף בגדול עד 450 מ"ר + טלפון וכח. 03־218968, 03־210516 (#18800)

■ דרוש מחסן 200 מ"ר ק"ק עם גישה לפריקה וטעינה באזור הדר יוסף. טלפון: 03־422177 (#19603)

■ להשכרה 158 מ"ר + כוח וטלפון, בקרית־אריה, ק"ק. 03־737705 (#19817)

■ בתל־אביב, פלורנטין, סלמה 500 מ"ר + סככה + משרדים ממוזגים + כוח אספלט. „קקסס". 03־448704 (#20109)

■ במעשיה בחולון להשכרה, 1,500 מ"ר קומה א' + מעלית משא + טלפונים + בת. פריקה וטעינה נוחה. 03־851803, 03־5561813 (#20456)

■ מעוניין בשכ"ח, 350 מ"ר, ק"ק + גובה, בשרון ובגוש דן. 03־805921, 052־22884 (#20845)

■ להשכרה מבנה תעשיה בזעמה, 100 מ"ר. 052־557774, 052־446960 (#22286)

■ מעוניינים לשכור מבנה המתאים לייצור מזון כ־150 מ"ר. לתקופה ארוכה 03־863694 (#22431)

■ ברמת־אליהו!! חדש!! 1,000 גבוה (תקרה בנויה) + חצר + 380 אמפר + טלפונים. „בללי" 03־371025 (#11486)

■ בחולון,תעשיה, להשכרה 350 ק"א, כח וטלפון. 03־805695 (#15925)

■ למכירה מבנה 115 מ"ר + גלריה 95 מ"ר, באיזור התעשיה החדש, ראשון־לציון. 03־9611896 (#18988)

■ להשכרה מחסן ביהוד, 400 מ"ר + כח, ק"ק. 03־362077 (#18730)

מגרשים

■ במטולה ברחוב הראשי, מגרש 2.7 דונם + 3 סיבבים. טלפון: 052־39567 (לא בשבת). (#3406)

■ בהגויה, 600 מ"ר, פרטי, לשני קוטג'ים, נוף מקסים, 59,000. 053־34697, 053־37124 (#5949)

■ בהזדמנות, למכירה מגרש דו משפחתי, באזור דוד. 053־65541 אחה"צ. (#6855)

■ ברחוב קריתי 26, מול מוזיאל, בגוש לוילה או דו משפחתי, 62,000 + מע"מ. 03־663993 (#12968)

■ מגרש לתעשיה באשדוד (צפון) 2.22 דונם, מוכן לבניה. 03־719915 (#13825)

■ בזכרון־יעקב, 1½ דונם (חקלאי), נוף מקסים, 15,000 דולר בלבד! 052־455321 (#15402)

■ למכירה, במרכז חדרה, דונם מאושר לבניה, פרטי. 03־236610 (#18552)

■ בבאר־יעקב, במרכז מגרשים, 25,000 דולר. תיווך 03־994001, 03־945512 (#18815)

■ בחדרה, דונם לבניה גבוהה, או פרטי, 90,000 דולר. 063־36539 (#20459)

■ דרושים מגרשים בהרצליה הסביבה, במזומן או בקומבינציה. 052־84594 (#20591)

■ באורנית, למכירה חצי דונם בגוש 10. טלפון: 052־77005 (#21211)

■ בכפר ורדים, מגרש יפהפה, נוף משגע. 03־352985 (#21556)

■ בהוכיה ל' אודי הן, 6620 דונם צמודים, מעוניין לקנות מגרש. 03־455205 (#21824)

■ מחפש לחכור אדמה חקלאית באזור המרכז, לתקופה ממושכת. 052־77303 (#22106)

■ להשכרה באזור התעשיה בבני ברק, 1700 מ"ר, „סל נכסים" 03־732248 (#1670)

■ בגבריאל, להשכרה!! 500, אישורים ותכניות לקוטר. בלבדי „לסטר" 351425 (#3157)

■ בית/מגרש לבניה במרכז רמת גן, בתיווך רש"י רמת־גן. 03־7518944 (#3176)

■ להכרת בניה דרוש מגרש, ביה שן בתל־אביב, שכון דן, רמת צהלה והסביבה, קומבינציה/במזומן. 03־474902 (#3822)

■ ב„אורנית", 500 מ"ר בגוש 2, 03־9329068. בשעות העבודה: 03־9325437 (#4376)

■ בהרצליה פיתוח/רמת־השרון, מגרשים לוילות, לקניה/לקומבינציה. „מרכוס" 052־70181, 03־484142 (#4905)

■ מחפש מגרש בקומבינציה בהרצליה פתח, רמת־השרון, לבניה שני קוטג'ים. 03־266693 בעבודה 17:00-09:00 (#5511)

■ בהזדמנות בתכנית ל' חלקה בשלמות + זכויות בניה, 30,000 דולר בלבד. 03־658826 בעבודה. (#6310)

■ בחולון למשקיע מגרש מפורצל, מיועד לבניה בבחוד ובתנאים נוחים. 03־299674 לפנה"צ. (#7979)

■ למכירה מגרש תעשייתי 8 דונם באשדוד, כולל סככה 600 מ"ר, חשמל, גידור ותשתית. 03־425603 (#8858)

■ מגרש 2 דונם, בנין וסככה, אזור התעשיה חולון. פרטים: 03־397747, 18:00-16:00 (#9450)

■ בראשל"צ מגרש לשני יחידות דיור „חמד". 03־948839 (#9596)

■ בכפר־סבא, באיזור וילות, דונם, לבניה, קוטג'ים, + הדר וחצי. 03־370012, בערב מ־17:00 (#10405)

■ בגדרה, 21 דונם חקלאית, 2 מקורות מים. 051־32793 (#10740)

■ קרן בילו בע"מ מזמינה הצעות לרכישת חלקה 11 בגוש 5027 בשטח 33296 מ"ר בבת־ים. את ההצעות יש להגיש עד לתאריך 20.11.1986 ולהפנות לכתובת: ד. קרני מורד מוסקן, ליסין 8 תל־אביב. 62997. קרן בילו בע"מ לא מחוייבת לקבל את ההצעה הגבוהה ביותר או כל הצעה שהיא. (#10827)

■ בזמן־תובח, זכרון־יעקב, מגרש 480 מ"ר. 053־34279 (#10837)

■ בפרדסיה בקרבת נתניה, למכירה מגרש במקום יוקרתי ושקט. 03־222902 (#10890)

■ פרטי ברמת אביב ג, מגרש לקוטג' למכירה מיידית. 03־410741 (#11018)

■ למכירה דונם צמוד לבניה במשה בנהגל. 03־459792, 03־256030 (#11198)

■ שותף לבניית בית דו־משפחתי, באיזור יוקרתי. 03־919934 (#11244)

■ בקרני שומרון לדתיים, למכירה שלד 180 מ"ר + מגרש 450 מ"ר. בעבודה: 02־249132, בבית: 063־51557 (#11704)

■ מגרש בשערי־תקוה, במקום טוב. לא בשבת. 052־442448 (#11933)

■ בהרצליה־פיתוח למכירה 1200 מ"ר ליחידה, 1000 מ"ר לשני יחידות. „קרדיאן אינטרקונטיננטל" 052־556677/2061 (#12187)

■ בהרצליה בהזדמנות!! אחוזי חלוקה 7,900 ש"ח במזומן והיתרה ב־40 תשלומים נוחים! מרכז הסקל רקנין לישראל, אלנבי 124 ת"א. (#12576)

■ ברמת־השרון, דרוש מגרש, ליחידה ויותר, במחיר גבוה. 03־461574 (#13971)

■ בהרצליה־פיתוח, במקום יוקרתי: לרציניים בלבד! דונם ליחידה. „דיוי־אלפיים" 052־543641 (#14241)

■ למכירה מגרש לתעשייה, 5 דונם בקרית־אריה, פתח־תקוה. 03־478957, 03־479742, 18:00-16:00 (#14265)

■ מגרש במרכז מבדיאל לבית קוטג', אדמה פרטית. 052־34864 (#14625)

■ בהרצליה־פיתוח, סקבלו, מגרש 530 מ"ר + תוכניות לבניה. 03־476118 (#14711)

■ בהוד־השרון, הצעה לקבלנים לבניית 2 קוטג'ים, 1080 מ"ר, אחד לבעל־הבית. 03־418641 (#14718)

■ חברה רצינית, מעוניינת במגרשים לבניה, באזור ת"א והשרון, במזומן ובקומבינציה. 03־454207־8 (#15004)

■ בהזדמנות באיזור קוטלים בחולון, מאושר לקוטגיים. 03־372807, 03־234171 (#15366)

■ בתל־מונד, דרוש שותף למגרש לדו־משפחתי. 051־99730, 052־443814 (#16406)

■ בהרצליה פתוח, מגרש ליחידה אחת, במקום מבוקש! 052־70591, 052־70960 (#16433)

■ מעוניין באדמה חקלאית־באר שבע, ת.ד. 607 ראשל"צ. 75106 (#16445)

■ מעוניין במגרש, לדירה או בית קיים, בשכון הותיקים רמת־גן. 03־723735, אחה"צ. (#16542)

■ בהרצליה פיתוח, כפר־שמריהו, מגרשים לוילות. „אירי" 245470 (#16633)

■ 20 – 50 דונם לתעשיה ליד צומת גלילות ותוך – „אירי". 245470 (#16645)

■ מגרש בקיראון, 350 מ"ר, לא לבניה, מיידית. 03־731037 (#16669)

■ בראשון לציון מגרש לבית שני קוטג'ים למסירה, אפשר גם באחוזים. גוש 3930 חלקה 269. 03־355662, 03־652888 במשרד. (#16958)

■ בראשון־לציון ¼ דונם ל־2 יחידות. לפנות לבית ביחד ברוטשיין 28 ראשון־לציון, או טלפון במשרד: 264666 (#17445)

■ בראשון־לציון, בהזדמנות, לרגל נסיעה, מגרש לבניה, מיידית, בפרטים הבלתים 14 אחריהחדה. (#17551)

■ 1/3 דונם ליד רמת־החייל, 120,000. 03־451045, 03־242038, 03־5464363 (#17697)

■ בחולון, למכירה/השכרה, 3–4 דונם, לתעשייה + כוח + טלפון. 065־55831 (#17708)

■ ואהדושכן, בעל מגרש המכבי את, לזה, בקומבינציה, במשקיע שרותו. רצוי מתוך, ת.ד. 13 רמת־גן. (#17778)

■ למכירה מגרש בבאר־שבע, מעל לבונה, 20,000 ש"ח. 03־801439 (#18007)

■ דרוש מגרש תעשייתי, 3–5 דונם, באבן־גביר/חולון/אזור. בערב: 03־834886, 03־470946 (#18510)

■ דרוש מגרש תעשייתי, 2–3 דונם, איזור התעשיה רמת־החייל. 03־790019 ליעקב. (#18807)

■ למכירה בזעמה, מגרשים מחולקים במקום הטוב ביותר, מוקפים בניה, ליד קריתנים, במוסך הדר השרון. ליד רוד היצנק, 6,000 ש"ח במזומן, ו־12 תשלומים של 600 ש"ח ב"א ללא ריבית. הנחה רצינית לתשלום במזומן. „קרקעות ישראל" ת"א, שד' רוטשילד 31 (פינת אלנבי), בשעות 08:00-13:00, 16:00-18:00 (#18852)

■ להשקעה בזעמה, 2 מגרשים, כל אחד דונם, בגוש 7650 רעננה, 22,000 המגרש!! 03־623757, ובערב 03־723905 (#20147)

■ בזכרון־יעקב, בזמן־תובח, למכירה מגרש לבנייה, באזור וילות קוטג'ים. 063־90083 (#20223)

■ דרוש מגרש 300-400 מ"ר ברמת־השרון המערבית. טלפון: 03־5566312, 03־703934 (#20458)

■ חברה קבלנית גדולה מעוניינת לרכוש מגרשים לבניה, למגורים, באזור תל־אביב גוש־דן. 03־5464970 (#20515)

■ באורנית, בגד משפחתי, 330 מ"ר + שלד 190 מ"ר. 03־9321476 (#21043)

■ בהרצליה־פיתוח, ליד הים, 509 מ"ר. 03־481561, 03־475136 (#21058)

■ בכפר־שמריהו, מגרש 1200 מ"ר, פרטי, 170,000 דולר, „ישקר". 03־403532/3, 03־473490 (#21474)

■ בהזדמנות, 10 דונם, אזור תעשיה סגולה, פ"ת. 03־9221255 (#21522)

■ בפתח תקוה מגרש לבניה, אזור שקט. 052־444652, לא בשבת. (#21569)

■ בהוד השרון, (בזמן־מאגן) 750 מ"ר, לבנייה מידית, אדמת מינהל. 052־33773 (#21665)

■ מגרש בצומת גלילות, לבניית 10,000 מ"ר מסחרי התעשייה עתירת מדע. „קרדיאן אינטרקונטיננטל" 490163 (#21669)

■ בהרצליה פיתוח, במקום מעולה, דונם לוילה + חצי דונם לקוטג'. 052־552692, 052־78390 (#21769)

■ בהוד־השרון (מגדיאל) 530 מ"ר (פרטי) ליחידה. „אבירם" 052־24705 (#21888)

■ 2 דונם ליד מכמורת (לא מפרצל) מיועד לכלונות. 053־37091, 053־24853 (#21952)

■ 450 מ"ר אדמה חקלאית, בחלי השומר + סאבס. 03־7515710 (#22068)

■ מעונין, במגרש לבניה בפתח־תקוה, במזומן/קומבינציה. 03־919716, 03־911214 (#22079)

■ ברעננה באותה, דונם פרטי חקלאי, 22,000. 052־31338, 052־25060 (#22418)

■ למכירה בזכויות ל' גוש 6896 חלקה 1, חצי דונם. 053־33655 (#16025)

■ בקרבת הים!! מגרש ל־18 יחד. „מבצרה" 230,000. 03־258064 (#12651)

■ לרציניים בלבד! בהרצליה! 4 מגאורחו! שקטה! ק"א, 80,000. 052־553377, 052־543641 (#16390)

עבודה

■ למבצע התרומה הארצי דרושים רכזים בתל־אביב המרכז, חיפה והצפון. 03־660723, 02־663663 (#2129)

■ דרוש אינסטלטור בעל נסיון, לעבודה באזור תל־אביב, לפנות לאבוהם ת.ד. 7092 נתניה. (#3452)

■ בבני־ברק דרוש מחלק עיתוני בוקר + תמה לשעתיים, 400 ש"ח. 03־780223 (#5034)

■ מנהל ייצור, עם נסיון והצלחה למפעל בבני־ברק. 03־796805 (#6557)

■ דרושות עובדות בלתי מקצועיות ל„ עסק" מפעלי סריגה. 03־7519181 (#6656)

■ איש טכני לחלקי חילוף, 12 שנות לימוד + רשיון נהיגה, ת.ד. 143 רמת־גן. (#6789)

■ דרוש מכונאי־מסגר בעל נסיון, בקר אריזות תעשייתיות, קרית מלאכי. 055־83686 (#6908)

■ דחוף!! דרושים/ות משוחררים/ות סטודנטים/ות, 30 ש"ח לשעה „עדן" דרך פתח־תקוה 38 ת"א (התנהלות). (#10096)

■ דרושות בחורות לפני ואחרי צבא, 90 ש"ח ליום „עדן" דרך פתח־תקוה 38 ת"א (התנהלות). (#10144)

■ לעבודות הקלטה מעניינות, דרושים תלמידי ערב ומשוחררי צה"ל. 03־440877 (#10615)

לבית אריזה מה, ליד רחובות, אורזות ומברזות. 08־411789 (#11051)

■ מנהלי עבודה, לעבודה קבועה מיידית, תנאים טובים. „א.נ.ח" 03־203052/3 (#11564)

■ להייטק־קסטיאל דרושים: בדין, ריפוד + רצד + תפר/ת + פנסיונר לניקיון בתמה. 03־825815, 03־836334 (#11759)

■ דרושה בחורה אחראית לעבודה בחנות לצילום. טלפון: 03־820493 (#11876)

■ לדפוס אפסט „רס", דרושים מונטורים ומעצבים ומהולרים מורים, לקידום מהיר בשטח הטוסט, אפשרות לגרפיקאים מתחילים למוד המקצוע. פרטים נוספים לפנות טלפונית: 03־835362, 03־824562 לשלמה. (#12459)

■ בבנעתיים, מקירה מתחילה לפני צבא + שליח + קטנוע. 03־721119 (#12558)

■ למפעל באזור עובד בלתי מקצועי, רקע טכני. 03־805419 (#12757)

■ מדריכים/ות טובים/ות, לשעת עבודה גמישות, לצוות יחודי ששכור בגירה. 03־791103 (#12967)

■ למסעדה יוקרתית בהרצליה־פיתוח, דרושה אשת יחסי ציבור וארגון אירועים. 052־70100 (#13923)

■ למשרד תיווך ברמת־השרון, דרושים סוכנים עצמאיים. 03־403898, 03־472965 (#13951)

■ לחברה בהרצליה, דרוש עובד בעל גישה טכנית + רישיון רכב, אחרי צבא. לפנות בבניין קרית הדים והמלצות, ת.ד. 5670, הרצליה. (#13972)

■ דרושים/ות מתמחים/ות לספרות, רצוי עם חוג לקוחות. ת.ד 22039, תל־אביב. (#14422)

■ בעל רקע טכני להפעלת ציוד מתוחכם במשמרות. 7515016/7. (#14460)

■ לטקד אהודית וסטודיקל, דרושות מקדנית אחרי צבא, ידע בהדפסה אנגלית טובה, אילוצרום 1 רמת־גן, ראיונות משעה 09:00-14:00 (#14598)

■ לסרטניות ייבוא דרושים: מתרדס מכירות למכונות טקסטיל, סרך מכירות לייבוא חוטים. לאותן, 9־241230־03, או לת.ד. 16019 תל־אביב. (#15206)

■ דרוש איש ש.ב. או משטרה לשעבר, לעמוד לי בהודיות כספי שהוצאו ממני במרמה ע"י אדם הנר במדינה, הכרחי דובר ספרדית, המלצות נדרשות, לקביעת ראיון, ת.ד. 2045 ירושלים, למט' 28, ולציין כתובת וטלפון. (#15490)

■ דרוש עובד לצבעים (מנצ'רים) מקצועי ואמין. 03־7511074 (#15926)

■ להפעלה מכונות עוד למחשב + בחור לאחר צבא + רישיון, לפרטי. 03־332971 (#16233)

■ מיידי!! בחורות בסטייל גבוה והופעה מרשימה, שיווכשרו במסג'יסטיות. 03־375349, 03־370468 (#16332)

■ עקרות בית וסטודנטיות, כדירות מכירה בסופרמרקטים אחה"צ. 03־661013 (#16525)

■ דרושים בעלי מכוניות ומכרזמרטים להסעת עובדים ותלמידים + סנדרים מסוג תא כבול. פרטים „שרות איל" רח' אילת 32 תל־אביב. (#16529)

■ עזר למחלקת משק, רשיון נהיגה ונסיון בתחזוקה. ת.ד.13005, תל־אביב 61130 לאמירם. (#16599)

■ ל„חנות מר" ארנונן, ז'בוטינסקי 5, מירב, דרושים מחולקים עם נסיון. לפנות במקום. (#16770)

■ חברה ישראלית לקונפסאות פח בע"מ, למפעלו בפתח־תקוה וכפר־סבא, דרושים מכונאי תעשיה בוגרי ביה"ס מקצועי 4 שנתי, מכונות או מכונאות עדינה, עדיפות לבעלי נסיון בתעשיה או בצה"ל. העבודה ב־3 משמרות, 5 ימי עבודה בשבוע, שכר ותנאים טובים. לקביעת ראיון, נא להתקשר לאגף כח אדם. 03־9225321, 052־25241 לפר שרון. (#16832)

■ מחלקי עיתונים לאבקה/צהלה, 4:00-6:00, 400 קטנוע + טלפון. 03־9223254 (#16865)

■ באיזור פתח־תקוה, דרוש איש אחזקה למכונות אוטומטיות, לייצור מוצרי פתבת ועיגים. בעלי מקצוע בלבד יפנו לטלפון: 15:00-08:00־03־5560405/6 (#16998)

■ למכון הדרום, יפו. טלפון: 03־826969, פתח־תקוה, טלפון: 03־918700, דרושים בוחני רכב ומכונאי רכב עם שנת מקצועי. (#17058)

■ דרושים מארגני בוארים, בעלי הגויות, מתמחים במכירה למוקמת עבודה ולעורי עובדים – בכל הארץ, למכירת תכשיטים מסוג חדש ומבוקש. 03־330461 (#17453)

■ למזון הטוכנות היהודית בקפלן 17, תל־אביב, דרוש עובד/ ת. (#17752)

■ דרוש/ה מוכר/ת וקונדיטור בתל אביב. לפנות בשעות הערב. 03־996820 (#18593)

■ לחברת יעל דרומה, דרוש עובד למחלקה הובלות, שעות העבודה: 11:00-19:00. לפנות אישית לבר עופרי, רחוב יבנה 44 ת"א. (#18700)

■ למרכז קהילתי ביפו, דרושים מדריכים/ות להדרכה תכונית + ניסיון. 03־827196 (#18827)

■ דרושים סטודנטים (במינו) לעבודה במשמרות, במפעל למגבים בקיבוץ עין־זיוון, לתקופה של 3 חודשים ויותר. לטלפן בשעות 07:00-16:00. 069־62176 (#18909)

■ סטודנטים/סטודנטיות, להצגת עלונים בשעות גמישות. טלפון: 03־257673 (#19013)

■ „שירותי משרד" – מדור חדש, המרכז את כל ההצעות לצוות שירותים משרדיים, ראה בהמשך הלות. המודעים מסודרים לפי סדר ה־א"ב. (#19018)

■ למוכן ביטוח בחולון, דרושה כספית ועצמה שתיקה את המשרד בידיים ותנהלו ביעילות חוץ. להקשר לערב: 03־887120 (#19097)

■ לחברה לקירור תעשייתי דרוש עוזר לטכנאי קירור. 03־337620, 03־332674 (#19104)

■ דרוש קצין קשר לפעוט בדבורת סק־סון, למשרה חלקית בשעות גמישות, לעקוף תנאים ותיקה על הקפת מערכת תקשורת. טלפונים: 03־728664, 03־736682 (#19106)

■ דרושים מתולקים לתחנת דלק בכביש הקאנטרי־קלאב בתל־אביב. 03־424206 (#19127)

■ בפתח־תקוה, 4 ש"ח לשעה, במפעל לייצור משטחים מעץ. 03־909725 (#19142)

■ בחור/ה לעבודה בקבלת קהל תיהל משרד טכני נעזר ומסודר, למשרה מלאה. 03־379037 (#19296)

■ מחלקי עיתונים לאבקה/צהלה, 04:00-06:00, 400, קטנוע + טלפון. 03־9223254 (#19379)

חוק הזדמנות שווה בתעסוקה תשמ"א – 1981

לפי חוק זה אסור למעביד להפלות בין המועמדים לעבודה מחמת מינם או מעמדם האישי או הורותם, אלא אם אופיו או מהותו של התפקיד מחייבים הבחנה של בן אחד המינים לעבודה הנדונה. המעבידים צפויים לעונש על־פי החוק.

■ דרושים רפדים לרכב עם נסיון בתנאים טובים. 03־338231 (#19560)

קוסמטיקאית + ציוד – למקום טוב, תנאים טובים. 03־218929 בעבודה. (#20362)

■ עובד לצורים והקרות אקוסטיות. 03־852557 ובבית: 03־887949 (#20828)

■ ל„א.נ.ח" דרושות עובדות לאחר שירות צבאי, המבקשות ללמוד תוש והלוזמה 03־203052/3 (#20878)

■ לזנות, סטודנט, עקיפות במשבים, שעות עבודה גמישות. 03־723060 (#20898)

■ דרוש מנהל משמרת, למפעל פלסטיק. 03־802117, 03־5560586, 03־5560612 (#21276)

■ למפעל שקיות ניילון דרושים: מדפיס, אקסטרודריסט, מפעילי מכונות היתוך ועובדי ייצור. 03־5560586, 03־802117, 03־5560612 (#21281)

■ מחפשים עובד מטיפה למעבדת ליטוש בענף האופטיקה. 03־725685 (#21324)

■ דרושים עובדים בלתי מקצועיים לעבודה קשה. יוצאי יחידות קרביות/קיבוצניקים. 052־78212 (#21356)

■ לחברה להשכרת רכב, דרוש רחץ מכוניות עם רשיון נהיגה. 03־226623 (#21384)

■ למגרשי אפרים לרדיאטורים, דרוש בעל מקצוע עם נסיון רב, טרדירות מגובחות. 03־218477, 03־255694 (#21403)

■ לחברת השכרת רכב בפתח תקוה דרוש קצין בטיחות עם תעודה. טלפון: 03־906884, 03־911112 (#21770)

בחורות נאות עם ידע בעסמות, לליווי תיירים בת"א, חיפה וירושלים. הכנסה גבוהה מובטחת! מ־12:00 – 20:00, 03־295536 (#21879)

■ דרוש קונדיטור מנוסה, תנאים טובים!! 08־435608 ובבית: 055־91272 (#22052)

עובד פלנים, מקצועי, עם רקע בהדפסות משי. 03־9367086 (#22139)

■ לבבקאפו" בחולון דרוש עובד מעולה, משכורת יפה למתאים. 842820 (#22344)

■ למכון ספורט חדש ברמת־גן, מורים בכל מקצועות הריקוד ההתעמלות, מנקה ומזכירה. 03־916254, 03־9326232 (#3346)

■ לבית קפה בשרון מלצרית נאה, לשעות הערב. 052־441461 (#3484)

■ דרוש גנן בעל רקע חקלאי לעבודה שכירה ביהוד, 055־911112 (#3516)

■ להצבת מוצר חדש, בעלי נסיון + רשיון או רכב. 03־337511 (#3683)

■ למשרד חקירות חוקר + נסיון בחקירות ועיקוב. 03־448839, 03־454550 (#3773)

■ דרושה בחורה + רכב, 1,000 ש"ח לחודש + השתתפות באחזקה. 03־725011 (#3832)

■ בחור צעיר ונמרץ, לעבודה כמהלתית בתחנת התדלוק. 03־287678 (#3950)

אנשי מכירות, מזכירות, מחסנאים, שליחים ועובדי ייצור. 03־919003 (#3953)

■ למכון אורטופדי עובד, בן 35-40 עם רקע טכני (מסגר־מכשירן). רחוב שינקין 21, תל־אביב. 03־289156 (#3963)

■ דרושים איש אחזקה, ידע בסיסי בחשמל, מסגרות ורשיון רכב, מעלה נקיון. 03־657498 (#4794)

■ דרוש/ה, מוסמת ספרותי/ת, למבחבים ומאמרים רגשיים ואיכותיים, לאהבה עם ישראל, (מבישות בשעות הבוקר). 03־5464305 (#5213)

■ לפרוזי השרון ברעננה, עבודת מהצהריים עד הערב. 052־457525/61 (#5352)

■ לכרכיה דרוש עובד למכונה לכריכת כולכס. 03־823644 (#5414)

■ למשרד תיווך בתל־אביב, דרוש סוכן רציני + רכב. 03־200450/5 (#5713)

■ נסיון „שירותי כ"א בתלאביבים. לחוזה באוסטרליה דרושים 12 עובדים/ות לזיכוי עמי משק שדרה. 1) כושר ניהולי. 2) אנגלית בגבוה הדיבור. רצוי רישיון נהיגה. עד גיל 35. למתאימים הכשרה בארץ. אפשרות חוזה עד שנתיים. תנאי שכר מעולים. פרטים בכתב יד (מתך ציון היד הכותבת), ת.ד. 37005 ת"א. שרירות מובטחות. (#5715)

■ אנשי,שות מכירה לשיווק תכניות תסכון לאוניברסיטה, שכר 1500 נוח בכל חלקי הארץ עדיפות למורים/ות פקידי/ות בוקים. 052־541947, 052־550264, 052־542776, 052־541047 (#5859)

■ מדרין עבודה ב„מגוונת הדר" בנ.ת.ב.ב, במשמרת. 375017־8 לבציקה. (#5878)

■ סוכן/ת מכירות + רכב למשרד נכסים בתל אביב „אופיר". 03־5463089 (#5885)

■ מרפאה מחפשת להיקון מכשולי מכוניות, אפשרי כשכיר/שותף. 03־955670, בערב. (#6083)

■ בתל־אביב דרושה עובדת יום, לעבודה קבועה. תוצר ל־4 שעות בבקר. 08־225642 (#6270)

■ לעסק בענף הטכסטיל, דרוש עובד בעל יוזמה. למשרה מלאה. 03־652049 (#6323)

■ בחורה רווקה + רשיון נהיגה, לטיפול וליווי נכה בן 29, שבוע עבודה ושבוע חופש. 057־78763, 057־79852 (#6409)

■ דרוש בחור צעיר לעבודה בטימרקט, ברמת־גן. 03־796782 (#6519)

■ לחברת שרות טלפונים דרוש טכנאי טלפון 1: מחשיל. 2: מטכנה עם נסיון, עדיפות לבעלי רכב. 03־744356, 03־747043 (#6533)

■ דרושים: 1) עובד לעבודות אחזקה כלליות, בית, מסגרות, שרברבות. 2) עובד כללי־חצרן. לפנות אישית בשעות העבודה ל„חוישראל" רחוב האצג 2, אזור התעשיה חולון, או טלפונית 03־808061 (#6772)

באור איתור לקיבוץ: מתארגנת קבוצה של זוגות/ות, משפחות צעירות, בגילאי 24-32, רצינים בעלי מקצועות מרים, אחיות מוסמכות וטכנאים ו/או בעלי השכלה. (מצויים מסודרים שנה אחרונה). 03־262521, 03־216015 (#7425)

■ לבית־מרקחת בנתניה, דרושה רוקחת לחצי משרה. 053־51774 (#7761)

■ ל„אימפריה של קולנוע" מגדלי/ות ספריות, ספרנים/ות למשרות מלאות וחלקיות בתל־אביב, גבעתיים ונס־ציונה, יבנה, ראשל"צ, 03־7516055, רמלה, לוד. 02־224633 (#7907)

■ 3,000 ש"ח למסג'יסטיות/בנות לבודה נאות, הסובנות ואינטליגנטיות. 03־203683 (#8144)

■ בחורות, הופעה נאה ונמרץ, לכירות סריגים בבתים, שכר גבוה! 052־553316 (#8180)

■ מתפנים מתקין + רכב, לעצרי חימום עם ארובה, לעבודה קבלנית. 03־241448, 03־242950 (#8510)

■ לטוקר אלומני דרושות טלפניות, לעבודה במשמרות, כולל שבת. 03־295957 (#8592)

למפעל מזון, דרוש איש אחזקה עם נסיון במכונות אריזה, מגורים באזור השרון. 052־33455, 052־442213 (#8864)

■ דרוש יוצא צבא עם המלצות, לעבודות משרדיות, רשיון לקטנוע ולפרטי. 03־9232021 (#9108)

הכנסה גבוהה ליפות משוחררות איגטליגנטיות, גם חיילות לבני לוי אורחות, לאנשי עסקים לתירים. 03־723913 (#9156)

■ לניהול מטולה בפתח־תקוה, מנוסה עובד/ת לאחה"צ ומוצ"ש. 03־9328429 (#9285)

■ נהג ג' + נסיון לעבודה. 03־381505 עזרת + לינה. 03־354645 (#9332)

■ דרושים עובדים לקטיף אבוקדו, לעבודה על מכלגן. 03־9711403 (#9337)

■ מרכיב מעלה לדיו־טייפ ואוזקות. טל': 03־335802, 03־337136 (#9358)

■ לעיתון „שלגהאשה" כותבים בעלי נסיון בנושאי שיער, קוסמטיקה, אופנה, ובריאות. 03־202249 (#9437)

■ דרושים נערים לעבודה במזנון + מחלקות לחצ־יום. 653246 (#9595)

■ לעבודת במה ראשון ל', מנור חדבן ועבא, ורמת־גן־ותל־אביב. 03־729098 (#9809)

■ דרוש קצב מקצועי במתמרקט, בתנאים טובים. טלפון: 03־941191 (#10022)

למסעדה חדשנית בתל־אביב, דרוש מנהל־מפעיל, נסיון בתחום המזון הכרחי. לקביעת ראיון: 03־222112־3 (#10314)

■ בחורות לשיווק מוצר קוסמטי, הכנסה + אחוזים תיווך הדרכה מקצועית. בערב: 052־452322, 052־450337 (#10320)

■ למינימרקט ברעננה, דרוש עובד כללי, עובד ניקיון, וקופאית לאחה"צ. 052־31114 (#10381)

■ מדריך רכיבה, בעל נסיון, ידע בידיעת הארץ ובאנגלית, אוהב לעבוד עם אנשים, הרי הגליל. 069־35785 (#10396)

■ 1000 ש"ח, משכורת + עמלות קידום בחברה דינמית וצעירה הטובת משפחת לרציניים/יות בלבד. 03־335355/6 (#10514)

■ למשרד שמאים, דרוש שמאי אלמנטרי. 03־378737, 03־372106 (#10751)

■ לשוכנות בטוח גדולה, דרוש/ה ליום עבודה מלא פקיד/ה, למחלקת לקוחות ישירים בעל/ת ידע בתביעות היותות, יש לשלוח קורות חיים והמלצות לת.ד. 20451 ת"א. (#10813)

■ דרוש עובד קרבורטור. 03־803174, 03־5560777 (#10888)

■ לבית־מרקחת בבני־ברק, דרושה רוקחת וסטודית. 03־789567, 03־749646 (#10936)

■ לחברה גדולה, דרושים אנשי מכירות מקצועיים, נמרצים ובעלי ניסיון רב + רכב, למתאימים 1000 ש"ח בסיס, עמלות מאד גבוהות ואתגר רב. טלפון: 03־337274 (#11007)

■ באיזור פתח־תקוה, עובד לשקילה ובקורת איכות. 03־9228012 לחיים. (#11034)

■ ל„אימפריה של קולנוע" מגדלי/ות ספריות, ספרנים/ות, משרות מלאות וחלקיות בנתניה, רעננה, כפר־סבא, הרצליה, רמת־השרון, קריאת, פתח־תקוה. 03־7516055 (#11222)

■ למפעל פריגמים דרושות עובדות למחסן, לפנות למזל, רחוב ראם 4 (פינת בן אביגדור) תל אביב. (#11330)

דרוש סוכן בענף האינסטלציה, רצוי בעל רכב. 052־84374 (#11507)

■ למפעל בשר, דרושים עובדים, תנאים טובים. טלפון: 03־790917 (#11526)

ל„א.נ.ח." דרושים: 1. מנהל עבודה. 2. מלגזן. 3. מכונאי אחזקה. תנאים טובים. 03־203052־3 (#11537)

■ דרוש עובד פליסוטריק לעבודה קבועה בתנאים טובים. 052־38465 בהוד השרון. (#11633)

למפעל לשיפוץ מכללים באזור בני ברק דרושים חשמלאי רכב ומכונאי רכב. פקידת כח אדם, טכנית, עוזר לצבעי ועובדי ייצור, רצוי רקע טכני. 03־784808 (#11648)

■ אפשר גם אחרת! מה דרוש, קרבץ התעשיתי חוש בערבה, קולט רווקות/ים, בוגרי צבא, גילאי 23־32 וזוגות צעירים, בעלי השכלה ויכולת להשתלב ולתרום, פנו אל: פטר, קיבוץ נחשולים, ד.נ. חוף הכרמל 20815, 063־90839, 18:00-20:00 (#11670)

■ לחברת גביש דרושים מכונאי אחזקה לעבודה קבועה. 052־27334, 03־731720, 03־732867 (#11750)

■ דרושות נשים למכירת הכשרים מסוג חדש בתוך יחידות הבית. 03־330461 (#11800)

■ צעירים ונשים, ללא נסיון, לייצור מוצרי עור. 03־210755, 03־256638 (#11832)

■ צבעי מחבה למפעל באיזור תל־אביב + נסיון מסבו נדרש, תנאי שכר טובים. 03־813949 (#11866)

■ דרוש עובד מחוננף שצמאי לדירות שלטים ואותיות. 03־910311, 03־914623 (#11941)

■ צבע תעשיתי ידע בריסוס מרכות, לתקופה ממושכת, שכר גבוה. „תבנור" 03־297840 (#11958)

■ לבית רב קומות ברמת־גן דרוש במשרה מלאה חצרן, לצרכי נקיון, גינון ואחזקה שוטפת. בערב: 03־743868 (#12156)

■ דרושים סוכני ביטוח חיים, לטיפול בתיק קיים. לפנות בתל־אביב: 03־294228 ליוני, 04־611943 לרוני. (#12355)

■ דרושים מעליים/ות למפעל ייצור בפתח־תקוה לאריזה. 03־912023 (#12575)

■ לחברה דרוש/ה איש/ת שיווק בקורים קיימים, רכב (רצוי ממוחי) הכנסה גבוהה. 03־254588 (#12783)

■ דרושים מובילי לשם עצמאיים, בעלי רכב עורוניס מסחרי. 03־5515846 (#12945)

■ דרושים לפרטיה עובד/ת סוציאלי/ת, מדריכה ומנחי מדריך. 053־23183 (#12969)

■ דרושים עובדים לתחנת דלק להיורצה + תדלוק + נקיון. 393080 (#12997)

■ דרושים/ת להצגת מוצר מכולת לדלת, רווחים גבוהים. 03־9222658 (#13080)

■ סוכני ביטוח, גם מתחילים, לעבודה משותפת. 03־281967 (#13081)

■ דרוש/ה, השכלה אקדמאית, 30 + לעבודה, מעיינת עם אנשים, גם בערבים. 03-204428, 03-204430, 03-204431 (#13227)

■ לחברה בשרון, דרושים אנשי מכירות ושיווק, תנאים טובים. (#13329) 052-35111

■ בתנאים טובים, עובדי ייצור לעבודה קבועה, הסעות וארוחות. 03-5464514, 08-454651 (#13339)

■ הלמידות התיכון נאות לעבודה במשמרות בחופשת סוכות. (#13402) 03-293649

■ למלון קטן, דרוש אינסטלטור לאחזקה, ואחראי לקבלה. (#13554) 03-657465

■ לשירותי הדם של מגן־דוד־אדום, עובד/ת לירידה האספטית, השכלה אקדמית במדעי הטבע או לבורנט רפואי. 03-823777, (#13688) 03-822212-3

■ לשירותי הדם של מגן־דוד־אדום, אחראי/ת ביקורת איכות, השכלה אקדמאית + ניסיון בכימיה אנליטית. 03-823777, 3- (#13779) 03-822212

■ ב.ב. סוכנים ומפיצים סיטונאי, לסוכן השירות דרושים סוכנאים בכל התחום, תנאים טובים למתאימים. 03-334087, 03-331339, (#13884) 03-338296

לחברת שילוח מטענים, דרוש/ה מנהל/ת סניף כישורים. ניסיון בענף, אנגלית, כושר ניהול משא ומתן רצויה, יוזמה. (#13961) 03-615519

■ ל.בשמת בע"מ" דרוש גנן מקצועי. בעל רשיון נהיגה וידע במערכות השקייה, לעבודה קבועה. (#14033) 03-222903

■ דרוש/ה סטודנט/ית לעבודה מעניינת. 03-650286, לפנות לאריאקי. (#14204)

■ לבית אופנה בתל־אביב, דרושות נערות למיון ובקורת גבר. (#14266) 03-7519935

■ דרוש עובד, רקע טכני, רצוי רשיון נהיגה. 03-5517033 (#14309)

למדים תקשורתי, דרושים סטודנטים בעלי רמת ניסוח גבוהה, 5 ימים בשבוע אחה"צ. (#14390) 03-422183/5

■ ל.פרארי־ג'ינס", עובדים כלליים, גם ללא הכשרה. 03-210918 (#14452)

■ לאוראות ומטרה לשליחויות ועבודות משרד. טלפון: 7515017. (#14470)

■ מפעל יצור תעשייתי רקע טכני לעבודה במשמרת שכר הולם. "תבור". 03-297013 (#14574)

■ משרד לשמאים דרוש לשרד עורכי דין. ת.ד 1069, לת"א. (#14588) 61009

■ צעירה ויפה – דיסקרטית ומשוחררת באופיין – רווחים גבוהים במלווה לאנשי עסקים, אפשרי סטודנטיות. 03-259654 (#14642)

■ מפעל יוצא, לא מקצועיים צעירים, אחראיים, תושבי אשדוד. 3 – 055-25572 (#14661)

■ מקיה + עובדים להסכרת רכב + רשיון נהיגה + אנגלית. (#14682) 03-249302

■ דרושים למפיות ילדים: מטפלת ומדריך/ה עם לינה. לחצי משרה: חוגן, מעל/ת ניקיון וטבח/ית ערב. (#14765) 03-455946

דרושות סייעות לרופאי שיניים. מחדרה ועד רחובות. (#14854) 03-224266

■ למשרד פרסום, אשת יחסי ציבור במשרה מלאה, נסיון 3 שנים. 03-223764, 03-239996 (#14959)

■ לחברת יבוא, מוצרי אלקטרוניקה, עוזר למחלקת מכירות בעל רקע טכני, שעות העבודה: 8:00-17:00 טלפון: 03-443122, רק בשעות 13:00-17:00 (#15000)

■ ליצנים, פנטומימאים, קוסמים ושחקנים, לעבודה יומית מהנה ומכניסה. (#15047) 775832

■ למפעל לתיקים ותגורות, דרוש גזרן לשטנץ + נסיון. תנאים מצויינים למתאים, אפשרות לעבודה חלקית אחה"צ. 03-613248 (#15054)

■ למסעדה צמחונית דרושים: טבח מעולה, עוזר, מלצרים־יות, בוקר/יות. 03-654967, 03-654808 (#15055)

■ לקונדיטוריה, לא מקצועי + רשיון נהיגה, בתל־אביב. מ־05:00 בבוקר עד 13:00. 03-286095 (#15067)

■ דרוש מייסטר לאריגה בסביבת רמת־גן. 03-780885, 03-621419 (#15106)

■ דרוש תוכניתן/ית בעלי נסיון בקובול, איביאס – פ.ס.י. עדיפות לבעלי ידע בקיו.א.ל, רד"י. העבודה צנחי: אפשרות לעבודה חלקית. 03-373312, לד"ר נפיי. (#15120)

לסטודנטים/יות!! אקדמאים!! חיילים/ות!! משוחררים/ות!! 135 ש"ח ליום עבודה!! "מילי" וקאוני 9 רמת־אביב ג' 9:00-19:00 (#15176)

■ עובד/ת למעדניה ברמת־אביב, אפשרי – חצי משרה. 03-412753 (#15184) 03-290689

■ דרושות בחורות + רשיון נהיגה, 900 ש"ח לחדש. 03-725011 (#15200)

■ דרושים מדפיסי מסך לעיטור קרמיקה, עבודה מעניינת ב־א.ת. חולון. 03-5592352 (#15286)

■ דרוש/ה עוזר קצה ועובד/ת מקיין המטבח. 03-332433 (#15291)

■ לביז'ו למגון דרושים פועלים/ות. 804648 אזור התעשיה חולון. (#15299)

■ למפעל טקסטיל עובדים למשמרת יום, 5 ימים בשבוע, תנאים טובים. 382277 (#15302)

■ קופאות רצינית ואמינות + נסיון למיני־מרקט גדול בתל־אביב. (#15410) 03-224081

■ עובדים לשיווק/ות צעטניים למשרה מלאה ולחצי משרה. (#15471) 03-830614

■ למפעל אלקטרוניקה באזור התעשיה החדש ראשל"צ, דרושים לרגל התרחבות: 1) כרסם 2) מפעיל מכונות הריסה אוטומטית 3) עובדות ייצור 4) מבקרת איכות בתהליך בקו הייצור 5) מרכזנית עם ידע בהדפסה עברית/אנגלית, 5 ימי עבודה בשבוע לפנות: (#15428) 03-9612031

■ דרוש בעל נסיון בליטוש מרצפות ושייש, למתאים חסר הניסיון תינתן הדרכה. אפשרות להכנסה גבוהה למתאים. 829401, 837492 (#15444)

■ כרסם מסגר, עוזר מחסנאי באזור הרצליה, תנאים מצויינים. (#15517) 03-245222

■ יוצאי צבא לעבודה אחראית בנושאי נשק, פרופיל 72, מעל 25, תנאים מצויינים. 03-245222 (#15518)

■ למפעל ריקמה בחולון, עובדים ללא נסיון למכונות אלקטרוניות, משרה מלאה. 03-378006, (#15532) 03-7518414

■ ל.שילב" ברעננה יוצא צבא, אחראי לעבודה מפוצלת. (#15558) 052-455571

■ בחור + רשיון לקטנוע, לחנות אביזרי רכב, עמינדב 8 תל־אביב ליד הסינרמה, לשלו. (#15564)

■ מתקין לרדיו טייפ ואזעקות + נסיון, בחולון. 03-5560239, (#15571) 03-887280

■ דרושים/ות עובדים לפני/אחרי צבא, וסטודנטים/ות, לעבודה עונתית במכון לטיפ כותבה בהרצליה, שעות העבודה: 7:00-15:00. טל: 052-5577135 שאול. (#15632)

■ אתה/ה מחפש/ת עבודה למדי מקצוע מבוקש בזמן קצר, קורס בהפעלת מחשב ומערכות ממוחשבות לימוד אישי. טלפון: (#15638) 03-654196

ליצור מוצרי פרסום בהרצליה עובדים/ות, למשרה מלאה, עבודה קבועה. 052-557593 (#15713)

■ דרושים סטודנטים ר"אר עובדים בעלי ידע בהפעלת הסקה/קיטור, לעבודה במשמרות בבית־דגן. 052-448574 (#15811)

לחברה קבלנית לאינסטלציה, דרושים שרברבים, לפנות 03-362068, 03-358774 (#15849)

■ 16 ש"ח לשעה! לצעירים/ות. "עידנים" – הנגב 4 (בתחנה המרכזית). (#15859)

■ למשרד דוי בתל־אביב דרושה מכירה כתבנית במשרה שלמה, לפנות טלפון: 240007. למשרד דוי בתל־אביב דרוש/ה ספרנית במשרה שלמה, לפנות טלפון: (#15912) 03-240007

■ לאיסליה, דרוש פועל חרוץ למשרה מלאה. בערב: 03-425559 (#15927)

■ דרוש/ה מנהל/ת משרד לביטוח, כושר ניהול וארגון אדמיניסטרטיבי, קשר עם לקוחות ומשרדים, לקוחות פוטנציאליים ותכנית הבוחות. ניהול מו"מ, דבקות במשימה ויוזמה. נסיון קודם בשיווק – יתרון, ידע קודם בביטוח אינו הכרחי. לפנות בכתב יד לת.ד. 30453 תל־אביב עבור (303). המועמדים המתקבלים יעברו מבחני התאמה (שמירת סודיות). (#16021)

■ ל.סינגל ספורט" בראשל"צ, דרושים: 1. סוכן + נסיון. 2. תופרות מקצועיות. 3. מתפרות. (#16099) 03-9611971

■ למנהל ביקל דרוש איש אחזקה מנוסה בחשמל וקירור. (#16190) 052-34035

■ לאחזקת בית משרדים בת"א, דרושים חשמלאי מוסמך־נסיון באינסטלציה ושרברב מקצועי, לאחזקה כללית, בעלי נסיון. (#16197) 03-264215

■ דרושים טכנים בענף המתכות העיבונים, רווחים גבוהים, מקדם 150 ש"ח, אלנבי 122, בבוקר, כל היום. (#16242)

■ סוכן כלי נגינה, "יאמאהה", בגמר צבא, פסנתרן/אורגניסט. (#16342) 03-915518

מרכיב מכני מנוסה, לעבודה מיידית, תנאים טובים. "א.נ.ת" (#16348) 03-203052-3

■ דרוש מסגר־טכנאי לעבודות הרכבה ויתוך לריתך מרטורים. (#16539) 03-822879

■ בחור עם נסיון, בענף מכשירי כתיבה וציוד משרדי (ליום מפוצל), תושב גבעתיים/רמת־גן. (#16950) 03-310296, 03-313152

■ להזנות, אריזה, דרושים אודים מנוסים. (#17134) 332304

■ ל.זמיר" צבעים תעשייתיים/כתבת, יוצאי צה"ל + פרופיל גבוה, בתנאים מצויינים. הסעות ואוכל הזה. 08-454651, 03-5464514 (#17249)

■ ל.זמיר" מבוגאים בוגרי ביה"ס מקצועי, רצוי יוצאי ח"א/חימוש למשמרות, בתנאים מצויינים. 08-454651, 03-5464514 (#17269)

למפעל ההיטים "סמב" דרושים נערים בוגרי תיכון, לפני צבא. 03-9612351, 03-9611941, ראשון לציון. (#17466)

■ למפעל הבשיטים ברמת־גן, דרושות בחורות זריזות, בלתי מקצועיות, ליום עבודה מלא. (#17482) 03-7518760

■ דרושה צעירה אינטליגנטית כמינת לעסק המשק בית + סמרים. (#17506) 052-87038

לפרוייקט שיווק חדש ומבטיח דרושים:- בעלי כושר מכירה ורצון להצליח, רווח המתאים למצטיין. שעות עבודה נוחות לגבישות, בעלי רכב. נא להתקשר בשעות העבודה. 03-880479 (#17813)

■ למפעל אלקטרוניקה בבני־ברק, דרושות עובדות יצור באלקטרוניקה, גם ללא נסיון. השכלה מינימלית 10 שנות לימוד. 03-790019 (#18217)

דרוש בעל אופנוע קל.קטנוע לעבודות משרדיות ושליחויות קלות, בשכות. 03-664373 (#17859) ליורם.

■ דרושה קופאית + נסיון לסופר־מרקט בכפר־סבא. 052-444422 (#17873)

■ רווחים נאים לנשים המטפיות לארגן ערב מכירות תכשיטים בביתן. (#17941) 03-845094

דרושים עובדים רציניים/מקצועיים למשתלת "אפריים" קרית־אונו. 03-358796 (#18434)

■ למוטן עובד/ת לרחיצת כלים. 03-899293, 500. 8:30-16:00 (#18461)

■ לחברת "סאמסטייס" בהרצליה, דרוש עובד למשרה מלאה, לתחזוקת תמרים. 052-545511 (#18489)

דרושים אנשי שיווק בעלי נסיון לעסק תדמיתי באזור המרכז, טלפון: 03-204719 (#18532)

ל.מסעדת אליפלט" צעירים חרוצים, אחרי צבא, רשיון נהיגה, לעבודה קבועה במשמרות עם קהל, הכשרה במקום. לאשרין: (#18765) 03-830800

■ דרושה מתכנתת מתחילה/פקידה למיקרומחשב, שליטה באנגלית חובה, בערב: 03-799104 (#18975)

■ לחנות טכנית, עובדים רקע טכני, אחרי צבא. 03-448836 (#18980)

■ דרוש כימאי אנליטי, בעל נסיון ב: GAS CHROMATOGRAPHY/MASS SPECTROSCOPY. לעבודה במעבדה אנליטית, בקליפורניה, למשך שנתיים. לפנות בכתב ל: ENVIROPRO, INC. 8475 CANOGA AVE CANOGA PARK, 14 91324 U.S.A. LOS-ANGELES עבור ב- (#18992)

■ לייצור, בחור לאחר צבא עם רקע טכני. 03-730487 (#19586)

■ דרוש עובד לטורקטור מאחר (הטרון) לעבודה חקלאית. (#20163) 052-77104

אם אתה חרוץ ואחראי, נסב אותך על חשבוננו ללמוד יהלומים מקצועי, תנאים מצויינים למתאימים. 03-333148 (#20263)

■ דרוש עובד + קטנוע לבית־ס לאספקה טכנית ברמת־גן. (#20289) 03-727192

■ עוזר למנהל אחזקה, למפעל ליצא מנוקים, רקע טכני וניסיון בחשמל הכביקה. "סטן־ישראל" (#20291) 03-993211

מיקרוסיסט + מגיקוריסטית, תנאים טובים. 03-218929 בגרנדה. (#20369)

■ מנהל מנוסה, למתפרת מגרשים גדולה בנתניה. 053-34322, (#20383) 03-5463884

■ ל.הבר" יגאי פ, דרושים/ות אקדמאים ביטוח לעבודת ביקורת איכות. 5-02-225154 (#20435)

■ עורך/מניה בעברית בחולון לחברת כוזיה טכנית והנדסה בע"מ. בעל תואר אקדמאי בלשון העברית, רצוי ידע ונסיון בחומר טכני. (#20450) 03-5562555

■ למיני מרקט דרושות קופאיות אחראיות. להתקשר לטלפון: (#20512) 03-455668

■ הזמאס לעצמך מקצוע על ידי מבחני הכוחה פסיכוטכניים. (#20616) 03-746459

■ דרוש צבעי והיטים מעולה, נסיון לפחות 5 שנים. 03-824635 (#20820)

דרוש/ה בעל/ת נסיון בגילאים 30-45 בנושא יבוא, טיפול בהעמות מחו"ל ומעקב אחר משלוחים ושחרורים. 03-835158 (#20879) ליפה.

■ לחברת איתורית ברמת־גן, דרושות בחורות אחרי צבא לעבודה במשמרות, נא לגשת בין: 8:00-14:00 לארלוזורוב 1 ר"ג לגלי. (#20905)

■ 1000 דולר, לחודש לשליח בעל קטנוע, המועמד בתל־אביב. (#20997) 03-7519317

■ דרוש סדרן עבודה בחברת אוטובוסים במזרח הקנה. 03-9011297 מ־08:00-13:00, ומ־16:00-18:00 (#21065)

בעלי רשיון להקירות, למשרד הקירות, ת.ד. 26233, ת"א. (#21083)

■ למפעל פלסטיק דרוש מנהל מפעל. 03-5560586, 03-5560612 (#21266) 03-802117

■ עובדים לפחיתות גם + בכסים + בלתי מקצועיים, מהשרון. (#21394) 052-450943

■ דרוש בחור עם קטנוע לעבודות משרד ושליחויות. 03-445879 (#21433)

התיכה, המטבילה ברמה גבוהה, ללוות ובילוי לאנשי עסקים – רווחים נאים. 03-239880 (#21736)

לפנימית ילדים, ליד נהריה, דרושים: אם בית מבשלת, מדריך חברתי. 053-93035, ובערב: (#21780) 053-93461

■ דרושים מתלקים לתחנת במין. לפנות טלפון: 03-832291 (#21786)

■ המבצע לתגים נמשך!! מספר מקומות מוגבל, 1500 להודש! "מד" דיזנגוף 117. (#21925)

■ עובד ייצור לקונדיטוריה בבוקר, משרה מלאה. 03-5512572, (#22020) 03-5510033

■ שדה מציעה הצעות עבודה בכל תחומים תמה היום תקבלו שרות החסו ועבודה! 03-384825, (#22098) 03-381680

■ טכנאי מכונות, מסגרים, חרשים, קרוזנקים, חשמלאים, מחסנאים, אנשי מכירות טכניים עם נסיון, תנאים טובים לרציניים. (#22287) 03-9367573/4

■ ברמנים, עובדי מטבח ומלצריות + נסיון. גלדיה דיזנגוף 114 לאלי. (#22325)

■ מקירה, מלצריות, נאות ויפות – ל.סייגון" (אפשרות למגורים). (#22331) 03-242138, 03-441998

■ לשלטי "גדיאל", עובדים מקצועיים, תנאים טובים. (#22378) 03-9221059

■ לצנרת מאיר בע"מ, דרושים אינסטלטורים לעבודות ציבוריות, עם 5 שנות ניסיון לפחות. (#22403) 03-380187, 03-379683

■ למפעל להזרקת חלקים טכניים מדוייקים מפלסטיק דרושים: עובדי משמרות + בעלי ידע בהזרקה. 03-9221562, 03-9233076 (#22441)

■ מתקין עם נסיון לרדיו ואזעקות לרכב גל־פן. 03-338667 (#22448)

■ לדפוס משי, דרוש/ה, בחור/ה נער/ה, לעבודה קבועה. (#22526) 03-825088

פועלים/ות לעבודות יצור בתעשייה ובאלקטרוניקה, תנאים מצויינים. "א.נ.ת." (#5690) 03-203052/3

■ דרושות צעירות לשיווק מזון, לשעות הבוקר, רווחים נאים. (#6594) 03-484742

■ לבפיר מעליות ברעננה, דרוש עובד לא מקצועי לטיפול מגע במעליות, רשיון קטנוע הכרחי. (#11690) 052-448212

■ טכנאי הקלאות גיל עד 25, אחראי ומסור. המעוניין להקליט בחברה פרטית בתחום השתלמות מגוים באזור פתח־תקוה. נא לפנות בכתב ת.ד.1375 רחובות, עבור טכנאי הקלאות. (#3682)

■ ל.אלוביק" דרושים קבלני משנה, לעבודות אלומיניום לתל־אביב וחיפה. 04-761550 לטובה. (#4941)

■ למכון פרוטה, סטליסטיות מקצועיות/מתלמדות, משכורת טובה. (#8824) 03-238063

■ למטיילים צעירים הנוסעים בקרוב לחו"ל, עבודה זמנית, עזרה, הוחלה + אפשרות ליגה מעבצאות נסיעה במימון עצמי. 052-542456 (#20625) בלבד!! 16:00-19:00

מנהלת מכירות דרושה לחברה בתל־אביב, המייצגת מותגים מקצועיים בינלאומיים. התפקיד מחייב שליטה בשפה האנגלית כולל קורספונדנציה, נסיון במכירות, רשיון נהיגה, כושר ארגון וניהול. לפנות בכתב בנוסף קורות חיים, ניסיון ומס' טלפון, לת.ד. 4104, תל־אביב, 61040, עבור "מנהלת". (#4782)

לחברה לעבודות צבע ואיטום דרושים: מנהל צוות, עובדים, מכירה בהשאדה. 052-82338 (#11562)

■ טיפול במבונים, הסעות, סידורים (חד־פעמי) בסביבות המדרג. (#15445) 03-772422

אחיות

■ "אדם לשרות אדם" – לבנים וקשישים, עם כל הלב – אחיות, מטפלות, סרוחים מיוחדים. 03-5464395, 03-5464293, 03-5463054, 03-5464815 (#15446)

■ "אדם לשרות אדם" – אחיות, מטפלות, שרות ברמה אחרת. 03-5464293, 03-5464395 (#15833)

■ לקיבוץ גיר־עם, דרושה אחות מוסמכת בתנאי שכירות־מגורים, במקום. להתקשר בבוקר: 051-99953, 051-99914 אחה"צ: (#16926)

■ לך האחות (הבטוסנסה) אנו נבאים לך מהשכורתות. אנו מציעים לך אתגר האחריות במקצוע בקיבוץ צעיר עם כל התנאים. 02-941855 (#20758) 051-23745 קיבוץ ו־גון.

■ אח מטר מקבל לטיפולים הוים וקשישים בביתם. (#22174) 03-5591786

"אדם לשרות אדם" – פלאים נוספים לפרותכם: 03-5461727-8 טיפול בחלים קשישים, סיוע ברמה אחרת. (#3269)

■ ל.גנאלקס אחיות פרטיות" – אחיות, תלמידות, רופאים. לעבודה בשעות הפנאי בגרבו המקחן. (#5800) 03-5460297

■ לבית אבות במצוה תקוה אחות ליל משרה, תנאים ושעות נוחים. 052-445336 בערב 03-9323339 (#6137)

■ סיטליול" שירותי סיעוד: אחיות, מטפלות, חובש, רופא. אם אתה/ה מעונין/ת בעבודה זמנית עם הכבוד, כאה ברירת מרים אליאור. (#6890) 03-9232828

■ לבינונים הבילים סיעוד אחיות בהרצליה פנוח דרוש/ים אח מוסמך למשרה מלאה אחה"צ, לעבודות משמרות. 052-72880 (#10191)

■ לטעוד סיעודי ביאטרי חדש בתל־אביב דרושים:- אחים/יות מוסמכים/ות, אחים/יות מעשיים/יות וכוחות עזר. 03-810722-1 (#11485) בשעות העבודה.

אח מוסמך מוסמל בהצלחה נוה־לי פרטה מבצה, הטבה טובה־רות. (#15424) 08-462745

לבית חולים ליכטנשטדטר אחיות/ים וכוחות עזר מיומנים ומתחילים למשרות מלאות וחלקיות. אפשרות לשעות נוספות. (#15454) 03-331414

■ בבית חולים לחולות כרוניות, ליד כפר־סבא, דרושה אחות משרה. (#17860) 052-22254 24 שעות.

■ אבגל־סכמן, שרותי אחיות פרטיות, 24 שעות. 03-210604, 03-228747, 03-9221904 (#19000)

לבית אבות קטן דרושה אחות מוסמכת, תנאים מצויינים. (#19724) 03-789249

■ "יוהל" – ● שרותים רפואיים ● מבצעים לטיולים ● אחיות לשמירות פרטיות ● טיפולים בבית ובביתחולים. 03-910305 (#12579)

■ "למער" מטפלות/ים אחיות/ים לטיפול ביתי. 03-736671, (#6199) 052-86376, 053-33166

■ "קשב לבית" רפואה, שיקום וסיפוד צעדים. לאלה שאינם יכולים להגיע אל הרופא, מרכז רפואי הרצליה. 052-548575, איתורית 24 שעות 7549111 מנוי 1500. (#18522)

גזירה ותפירה

■ למפעל אופנה באיזור התעשיה בב"ב דרושים, נתן תופרות, תופרות עם מתרה מרכזית. תנאים טובים למתאימים. 03-770661 (#3184)

■ דרושה תופרת מעולה ל.יאנג סטייל". הרצל 63. 03-813852 (#3873)

■ ברעננה, דרושות תופרות, זיגנר ואוברלוק (באיכות ליצוא) בכלל הסעה. 052-449604 (#5586)

■ ל.ריצ'ויות חוה" דרוש גזרן מסרה. 03-821758 (#6004)

■ תופרת מקצועית לסלון כלות "בהויה". טלפון: 03-657993 (#6890)

■ דרושה מעצבת אופנה, לבגדי ילדים, בעלת נסיון. 03-379922 (#7431)

■ למפעל מעילים חליפות צמר לנשים, דרושים תופרים עם נסיון וגזרן עם ידע בהכולות. (#11600) 03-663906, 03-663217

■ גזרן/ית מנוסה לבגדי ילדים ל.צבא "מריני אקשטיין" טלפון: (#12778) 03-837820

■ ברעננה, תופרת מעולה ל־5 ימים, תנאים מעולים. (#13450) 052-443383

■ דרושות תופרות מעולות בית ובמקום, וסוכנות מכירות. (#14155) 03-217941

■ דרושה תופרת מדולים לתופרת זיגנר תורים באוברלוק + נסיון בתעשיה, תנאים מצויינים ועבודה מעניינת למתאימה. 03-613923 (#15062)

■ "סיכל" אפליקציות לחזרי ילדים, דרושות תופרות מנוסות. (#15229) 7516907

דרושה מתפרה/תופרת בית לבגדי עור ברמה גבוהה. 03-421131, ובערב 03-410007 (#15533) 03-451064

■ לביה"ר לגברים דרושות תופרות לוו לעבודה ואריזה + פעל למד סן. "בנהל" אבולעפיה 23 ת"א. (#15788) 822040

לאופנת "פיני" דרוש מבקר טיב למתפרות חוץ. 03-210766 (#16999)

ל.ג.א.ג דרושה מעצבת, מדליסטית מעולה, נסיון, צעירה. (#17108) 625738

■ לאופנת טוקיו, דרושה מדליסטית מקצועית, עבודה במקום. (#19577) 03-830640

■ סרגניות לעבודות יד ובשים + מכונות סריגה לעבודה בביתם. (#20621) 052-553316

■ דרושות עובדות לעבודה בפכונת תפירה, תנאים טובים למתאימות. (#20741) 03-589965

■ לבית אופנה, גזרנית מנוסה לבגדים עדינים, ותופרת לעבודות יד. (#20801) 03-204317

■ לסביבה בכנת זיגנר אפשרי אוברלוק, גזרה ושולכן גזרה צרפתי (עקטוסדירי) 03-664369, ובערב: (#21005) 03-473943

■ גזרן־ית למשרה מלאה + המלצות "אופנת כרסיק". 664330 בגרזה. (#21073)

■ ל.גאטור" תופרת מדולים עם נסיון, תנאים טובים. 03-654944 (#21309)

■ לאופנת "הגינבך" נשים וילדים דרוש מעצב בבשרה, לבעלי נסיון בלבד. 8-03-832667 למיכה/לתה. (#21591)

■ לאופנת "הגינבך" נשים וילדים דרושים גזרן עזר גזרן, תנאים טובים + סוציאלים מלאים, 5 ימים בשבוע. 8-03-8362667 (#21601)

ל.מנור" אופנה: תופרות מעולות + מדליסטית מוסמכת + מתפרות איכות. 03-446251 (#22446)

■ תופרות בית ותופרות במקום לפעילים ספורטיבים. "זינות" אזור־יהודה. 03-345175 (#22582)

■ ל.באורר" תופרת מדולים מסרה + תנאים סוציאלים. 03-813025, 03-822173 (#32040)

■ לבליסטה בע"מ מגן זמתחה בעל חוק, ועורה גדנית, תנאים מצויינים. 03-663754, אלנבי 76 תל־אביב. (#13348)

דרושים עובדים לבמונת סריגה אלקטרוניות, בגרט "ליוקס", למפעל סריגה חדיש, באזור התעשיה קרית־אריה בפתח תקוה, ליד הכביש הראשי. בעבודה: 03-9234184-7, ובבית: בין השעות 18:00-19:00 ב־03-700722 לרפי. (#3367)

■ למפעל אופנה רציני מגן משלה, תנאים טובים. 03-660174/5 (#5751)

■ ל.באזאר" – גזרן/ית מנוסה לעבודה קבועה + תנאים סוציאליים. 03-813025, 03-822173 (#5796)

■ תופרת מקצועית, אפשרי עם אוברלוק, תנאים ושעות מצוינים. 03-773247, 03-776140 (#6691)

■ תופרות מנוסות, זיגנר אוברלוק אפרים, 5 ימים בשבוע, תנאים טובים. (#6729) 03-652353

■ בתל־אביב, בתחבורתה!! דרוש גזרן מנוסה, לחברת אי־בי־סי. (#8026) 03-653404

ל.קסים עור לגברים, דרושים תופר וגזרן מנוסים. 03-290645 (#8565)

■ לגרטון אוברגון בוטיק, דרושות תופרות לעבודות יד, אפשרות עבודה חלקית. לפנות איה: 03-9-440418 (#9008)

■ לגרטון־אוברגון בוטיק, דרושות תופרות עם נסיון באופנה עילית ותופרות אוברלוק. לפנות איה: 03-9-440418 (#9027)

■ עוזר גזרן/גזרן מקצועי, נסיון במטבח, תנאים טובים. 03-838819 (#9133)

■ דרושים: מגהץ, גזרן, תופרת דוגמאות. טלפון: 266034, 216913. (#9493)

■ ל.ליזר" – בגדרים, תופרות, 5 ימי־עבודה, תנאים טובים. (#10044) 03-838060, 03-833095

■ מחפשים תופרת מעולה + אוברלוק, המוכנה לקבל עבודות הביתה. (#10706) 03-227870

■ למפעל סריגה, בפתח־תקוה, סורגים למכונות עגולות. (#10783) 03-9228012, לחיים.

■ לאופנת סיסק דרושות תופרות לתפירה מעולה, תנאים טובים. (#11202) 03-659741

■ למפעל סריגים דרושות עובדות מקצועיות ובלתי מקצועיות לכל סוגי מכונת התפירה, למשמרת יום ולמשמרת ערב (15:30-20:00), לפנות לשולה במחלקת כ"א, רחוב הרכבת 32 תל אביב (תחנה המרכזית). (#11320)

■ בחולון, דרוש גזרן מקצועי לכל סוגי בד. (#11783) 03-5592133

לטוקס דרושים גזרים, עוזרי גזרים, מגהץ, עבודת ניקיון. כל התנאים הסוציאלים. (#12696) 03-337725

למפעל טוקס דרושות תופרות מקצועיות, בני־ברק 706158, 706342, רמלה 08-246290, קרית־מלאכי 055-81866. כל התנאים הסוציאלים, הסעה מאורגנת. (#12705)

■ דרושה מעצבת אופנה, עם נסיון, לבינד"ר לאופנת נשים. (#12993) 03-200378, 03-281352

■ דרושה תופרת לעבודה בביתה, לתופרת בגדי ילדים. 03-324978 (#13085)

■ דרושות תופרות מקצועיות לאוברלוק וזיגנר, שעות נוחות. (#13575) 03-836951

■ דרוש תופר/ת מעולה למכונת זיגנר, למעילים וחליפות. (#14703) 03-613165

■ דרושה תופרת לעבודות יד "פרודיק־פרוזה". 03-236187 (#15423) 03-231969

■ ל.מרכלסקי" דרושים גזרן, תופרות אוברלוק מקצועיות, תופרות זיגנר מקצועיות, עבודות לעבודה יד. 826979, 833814 (#15429)

■ לטשטי המרכז השגבות עבדות בית בישנה (ייחוד תיקין) אפשרי גם פנסיונרים. (#15550) 03-7518416

■ ל.דוקסיריי". דרושה מבקרת טיב מקצועית בעלת כושר ארגון. (#15581) 03-7519935

■ דרושות תופרות מתחילות לעבודה קלה, אפשרי במשמרות. (#15594) 03-379123

■ תופרות זיגנר מקצועיות למפעל, תופרות בית זיגנר + אוברלוק. (#15731) 03-657875

■ תופר־ת + גזרן/ית לטור + נסיון המלצות, מיידי!! 03-880276 (#15743) 03-854312

דרוש מגהץ למשרה מלאה, תנאים טובים. 03-256827, (#15962) 03-218625

■ ל.תרינידוגרל" דרושה תופרת מדולים, מנוסה ומעולה. (#15976) 03-200378

■ ל.חנות כרל", דרוש גזרן מנוסה, תנאים טובים. 03-200378 (#15992)

■ במעבדה מדליסטית לבגדי ילדים בעלת נסיון. 03-656085 (#16115)

לאופנת פיצי דרוש גזרן מנוסה. טלפון: 03-210766 (#16333)

■ בחולון, עובדים/ות לזיגנר אוברלוק, מגהץ־יה, סוציאלים מלאים. (#16627) 03-809337

■ דרוש גזרן לאיזור התעשיה בגדים. 03-5511343 לידם שלום. (#17613)

■ תופרת לבגדי־נשים/ילדים חדיקות, בביתה. 03-281076 (#17739) 03-447174

■ לבית אופנה בעולה, גזרן/ית, תופרות, מדליסטית, אפשרות לחלקיות. 03-251072 (#20292)

■ לבית אופנה "בל מודל" בגמר צבא, דרושות ותופרת לקונפקציה ועלונית ברמה גבוהה. (#20426) 052-443180

■ דרושים תופרים/ות, לטכנאי עבודים + עבודות אוברלוק ועוד + מתפרה לבקטים. 03-374539 (#20446)

■ לעבודות יד, למטבל לבגדי נשים, דרושות עובדות. (#20502) 03-378804

■ מדליסטית/מעצבת בעלת נסיון, דרושה למפעל לאופנת נשים. 03-352145, 03-353562 (#20530) 03-378804

■ תופרות זיגנר אוברלוק, למפעל לבגדי נשים, בתנאים טובים. (#20526) 03-378804

סורגים למכונות שטוחות בעלי נסיון, תופרות לסריגים גזרים/ות, תנאים מצויינים למתאימים. (#20540) 03-825759

■ ל.אבני מודל" דרושות מדליסטית תופרות זיגנר ואוברלוק, לעבודה ביתית. 248117, מסי 2325 (#20767)

■ דחוף ל.אבני פירוחי ניהוק", דרוש מגהץ מקצועי למכבסים, שכ"ת עד 2000 ש"ח. יהודה הלוי 10 יהוד, ביום א' בלבד, בשעות: 18:00-20:00 (#20793)

■ לאופנת "בילר" דרושים גזרן/עוזר גזרן. 03-794942, (#20867) 03-7517565

לאופנה לצעירות: דרוש/ה גזרן/ית עם נסיון למשרה קבועה ותופרות מדלים. 03-657018, (#20940) 03-661907

■ דרושות תופרות בית לעבודה עם ג'ינס, באיזור ת"א. (#21178) 03-443077

■ דרוש גזרן עם נסיון לעבודה מלאה או חלקית. 03-443077 (#21183)

■ תופרות אוברלוק אפרד זיגנר, שכר גבוה, למשרה מלאה. (#21205) 03-823341

■ לאופנת פיצי, דרוש גזרן מנוסה, עוזר גזרן, תופרות מדלים. (#21412) 03-210766

■ דרושה מדליסטית מעצבת עם תנאים טובים מ־14:00. (#21455) 03-5562466

מנהל יצור מנוסה למפעל הלבשה "טריקופוקס". (#21682) 03-373295/6

■ למפעל להנדרות עור, דרושים בעלי מקצוע מנוסים + תופרת. 03-806315, 03-5515660 (#21775)

■ תופר/ית, גזרן/ית, לרגף אריזה. טלפונים: 03-659935, (#22104) 03-654687

■ תופרת מקצועית, לעבודה נוחה בסטודיו, משכורת מצויינת. (#22539) 03-235746, 03-233179

גזרן מדליסט מנוסה במכנסי גברים "ניסיון תנאים מצויינים. (#17524) 03-821263

דפוס

■ דפס ל.ג'י.טי.או. משרה מלאה, תנאים נוחים. 03-835171, (#22040) 052-540414

■ דרוש מדפיס להפדה ומטוסים שנתיות. טלפון: 661497 (#4774)

■ לדפוס חבצלת בהרצליה, דרושים עוזרי דפסים ומתלמדים, לאחר שרות צבאי. 052-573573 (#5088)

■ לדפוס חבצלת בהרצליה, דרושים דפסים למכונות אופסט. (#5524) 052-573573

דרושים: 1. מדפיסי משי. 2. עובדים רציניים. 3. מוכנלך – בלנ. "מהר" 03-5593270 (#9766)

■ דרוש ממתק מקצועי ליזר. טלפון: 03-374714 (#11025)

■ לסוד צילום בת"א, דרושות סדרית (קומפ־אדיט) לעבודה בבוקר אים מעלים. 03-226650 (#11436)

■ לדפוס בחולון, צלם, מדפיסים לאופסט ולבלט וכורך. 03-808502, 03-803919 (#11627)

■ לדפוס אוחדות דרושים: מתמואלד מעלה. עבודת לבטיה. (#11717) 03-614403/5

■ דרושים: מדפיסי משי ועובדים רציניים כמתלמדים לבית דפוס. (#13176) 03-5593270

למכון צילום אופסט, דרוש/ה מונטג'יה/ית, תנאים טובים. (#13822) 03-835613

למפעל להדפסת מדבקות דרוש מנהל יצור לפנות בצירוף פרטים מלאים כולל נסיון ושכר מבוקש בכתב לת.ד. 30466 ת"א עבור מנהל יצור. (#14594)

■ תנאים טובים לדפס כוב לכור יהה ר"אר ג'י.טי.אי. 03-200903 (#16637)

■ למכון אופסט, דרושה מונטג'רית. 03-372522, (#21323) 03-371357

■ דרוש סדר דפס בלט ל.דפוס ריבל בבני־ברק. 03-5511802 (#22444)

לחברת נייר רציף דרושים עובדים מהנוער לאחר שירות צבאי עד גיל 25, תנאים מצויינים. טלפון: 03-912905 (#17399)

הנהלת חשבונות

■ מנהל חשבונות סוג ב' משרה מלאה, עם נסיון + המלצות, ידע במחשב. (#3875) 03-242706

■ דרוש/ה מנהל/ת חשבונות לביצוע חשבונות לפועלים, הוון קלידות חומר במחשב, 5 ימים בשבוע, 8:00-17:00, נא להתקשר 336043 (#6961)

■ ללוינן דרושה פקידת הנהלת־חשבונות בעלת נסיון ליום עבודה מלא, לפי המקי 16 תל אביב. (#9418)

■ לשעות אחה"צ דרושה פקידת הנהלת־חשבונות. 5525001 (#12667)

■ דרוש מנהל"ש סוג ג', רצוי עם נסיון בטיפוס בעבודות מהמשב, עוזר מהחנזקה. 03-912650, 03-912214 לנוה־צ. (#16635)

■ למז"י ב.מכון־פאר" המהנ"ש, תמלילים המהנ"ש ממוחשבת בחודש. 03-991238 (#14507)

■ מנהל חשבונות בבל הרמות + ניסיון. ת.ד. 31015 תל־אביב, (#17168) 61310

■ לסוכנות ביטוח בצפון תל אביב דרושה מנהלת חשבונות למשרה חלקית עם נסיון בביטוח וידע בהפעלת מחשב פי.סי. 03-4545257-8 לאודים. (#17351)

■ עוזרת למנהל חשבונות, רצוי עם נסיון קודם, משרה מלאה, בהרצליה. 052-542020, 052-559115 (#19058)

■ ל.משכיור" – מקבית ל־6 שעות + יום ו'. מהנה"ש להתאמות בנקים למשרה חלקית. (#19397) 03-371201-2

מנהל חשבונות עצמאי, מקבל הנהלת חשבונות, מאזני בוחן, הכנת משכורות, תיאומי־בנק, טיפול בטיסים, דוחות מס־הכנסה ומע"מ. 03-293723 (#20870)

■ מנהה"ש, עצמאי, מעולה, מעוניין במשרה חלקית. 03-859421 (#21014) בערב.

■ דרוש/ה מנהל/ת חשבונות סוג 3, הכולל נסיון לעבודה על מחשב. "איגור" 03-226652-3, 08-230797 (#21168)

■ מנהלת חשבונות עצמאית, אחרי צבא, 03-256554 ביום ראשון. (#21224)

■ מנהל/ת חשבונות לחצי משרה, ברמת־גן, שעות גמישות. (#22142) 03-730794 לענת.

■ קלדנית למחשב, משרה מלאה, למשרד להנה"ש. ת.ד. 2845 תל־אביב. (#4863)

■ ללא תשלום, משרד להנהלת חשבונות + טלפון, באיזור תעשיה פתח־תקוה. יוסר להנהלת חשבונות מוסמך. 03-9234224, (#5196) 03-9366155

■ מנה"ש, ניסיון בחירות למשרה מלאה, ת.ד. 2704, תל־אביב, לישראל. (#7235)

■ ליועץ מס ומנהל חשבונות מהוללם, דרוש שותף למתיות משרד. (#7618) 03-345416

■ מנהל/ת משרד לחברת יעוץ ברמת־אביב, ידע בהשבונאות ושימוש במחשב, אפשרות ל¾ משרה. לפנות בכתב ת.ד 39446, מיקוד 61393, ת"א. (#8546)

■ מנה"ש/ת שנתיים וניסיון, רצוי גם על י.ב.מ. פ.סי. משרה מלאה. (#8572) 03-9224125

■ מנה"ש מנוסה, מקבל שירותי הנה"ש מלקוחות פרטיים, (עצמאים) – חברות, לטיפול שוטף + מיגמים הכנה לבאזן. 03-490528 (#10883)

■ מפעילה לאוליבטי 1513, ידע בהנה"ש. 03-7518644, (#14235) מ־9:00-13:00

■ בחורה + ידע בהנה"ש והפעלת מחשב לעבודה בהנה"ש תיוק, טלפונים וגביה, משרה מלאה. (#14985) 03-377322 ליעקב.

■ ל.ניהוד" קצאאות מהוסכמה בגודים, התאמות דוחות והשכורות. טלפון: ערב 03-9369490 (#15192)

למפעל ברמת־גן דרושה למשרה מלאה: מנהלת חשבונות, בעלת נסיון קודם, פקידה טכנית. 03-799278, 793490 (#15210)

■ פקידה ידע בהנה"ש וחצי משרה בבוקר. 03-730772, (#15215) 03-764522

■ למשרד כספים בבנים, עוזרת מהנה"ש + נסיון משרה מלאה. (#15412) 03-867639

■ למשרד ביטוח בחולון, דרוש/ה מנהל/ת חשבונות עצמאי/ת לקשר עסקי. ת.ד. 30453 תל־אביב (#16023) עבור 304

■ מנהלת חשבונות לחצי משרה, למשרד ביטוח בתל־אביב. (#16231) 03-612531

■ קלדנית י.ב.מ + ידע בהנהלת חשבונות ומהנתייסות ליועץ מס. (#16720) 03-732418, 03-725980

■ לחברה גוכדת, דרושה מנה"ש סוג 2 עם ניסיון של שנה לפחות. (#17479) 03-243341

■ דרוש מנה"ש עצמאי, לעבודה חלקית קבועה. 03-242949 (#17520)

■ למשרד רו"ח, דרוש/ה מבקר/ת בעל/ת ניסיון. 052-24280, (#18560) 052-23290

■ קלדנית י.ב.מ 36, למשרה מלאה + עבודות בסודיות, רצוי ידע בהנה"ש, סיום ד' – 03-613208 (#18570)

לחברת יבוא מנהל/ת חשבונות עצמאי/ת + ניסיון, ידע במחשב יתרון. 03-290921 (#18658)

■ למשרד רו"ח ברמת גן דרוש/ה מנהל/ת חשבונות עצמאי/ת + ניסיון. (#18777) 03-795114

■ מנהל/ת חשבונות מנוסה סוג 3, עצמאי/ת לעבודה למשרה מלאה, לבלבל בשכות: 19:00-21:00. (#19550) 03-741954

■ מבצע!! בעל עסק פלט, עבור המהנ"ש, תקבל ביכון חינם. (#19583) 316547

■ ל.קידום" השב/ת שבר עם נסיון, 4 שעות ביום. 03-5462805/6 (#19666)

■ משרד ממוינים – מנהלי חשבונות מהולכים, מוסמים בהכאה ונמת ושניות גיוניים. 03-314280 (#20253)

לחברת "בודה" במבל יפו, דרוש עוזרת למנהל חשבונות + ידע ונסיון בהכנת חומר למחשב. שעות העבודה: 08:30-13:30 חמישה ימים בשבוע. 03-828422, 03-821170 (#20923)

קופאי + פקיד עם נסיון המנהל צות למשרה מלאה. 03-916491, 03-912965, 03-909803 לשוקי. (#21317)

■ לחברה ציבורית, דרוש/ה מנהל/ת חשבונות סוג ב. 03-260145 (#21647) לבני אורט.

■ למשרד רו"ח דרוש סטודנט להשבונאות/סטאז' לביקורת. (#22342) 03-224564

■ פגע מסטרהבכה להוציא אותך מהבליונים מיום פיתוחתת מתבניות לישותוגמ. 03-239553 (#21250)

■ מורה להנה"ש ממוחשבת/עיבוד תמלילים עם ניסיון. (#14380) 03-842859

חשמל ואלקטרוניקה

■ דרושים: הנדסאי חשמל וחשמלאים + רשימות, בערב: (#10826) 063-51661, 063-51146

■ לאיזור כפר־סבא, חשמלאי מוסמך, תקופה ממושכת, תנאים טובים. תבור: 03-282257/8 (#10947)

ל.א.נ.ת" דרושים: 1) פועלים/ות לייצור באלקטרוניקה. 2) פועלות למיקרואלקטרוניקה, לעבודה מיידית, תנאים מצויינים. (#11337) 03-203052/3

■ מבקרי איכות, לעבודה מיידית, תנאים טובים. "א.נ.ת" (#11618) 03-203052/3

■ חשמלאי תעשייה + 3 שנות ותק בתעשייה. 03-911646, (#11619) 03-911321

■ לאיזור פתח־תקוה מלחימות/בדחות לעבודה מיידית (יום מלא) תנאים טובים למתאימות. "תבור" 8-282257 (#11868)

■ לחשמל אור אזן דרושים חשמלאים מוסמכים וחשמלאים עוזרים ליום עבודה מלא, רחוב אליעזר יפה 1 רעננה. 052-28171 (#15287)

■ אלקטרונאי/מכונאי לעבודה מיידית, תנאים טובים למתאימים. תבור. (#15801) 03-297840

■ דרוש חשמלאי רכב מעולה. לפנות בשעות העבודה. 03-821095 (#18264)

■ חשמלאי בעל רשיון ונסיון בתעשייה ובחודות, לחברה בבת ים. 03-863914 (#20991)

■ מלחימות/מדרתות, ידע בעבודה מדמקים וזיהוי מקרוסקופי, לתקופה ממושכת, שכר גבוה "תבור" (#3420) 03-297840

■ דרוש חשמלאי עם נסיון בבנין. טלפון: (#3422) 03-9325076

■ חשמלאי, מוסמך בעל נסיון וחשמלאי, עוזר לעבודות התקנה ואחזקה. (#3938) 340835

לקבלן, חשמלאים עם נסיון בגדקנים תעשייתיים. 03-673842, (#5445) 052-453635

■ טכנאי/הנד"ס מכשור לחיווט ספקי כח 500-5 אמפר, וללימוד דגמים. חולון. 03-806694 (#5572)

■ לאיזור כפר־סבא – הטבה, חשמלאי תעשייתי, רצוי נסיון לתקופה ממושכת, תנאים טובים, תבור. (#6039) 03-297840

■ ל.זמיר" מלחימים/ות בחוזטים/ות מנוסים, רצוי קוראי שרטוט. 08-454651, 03-5464514 (#6879)

■ חשמלאי רכב ל.טשטוך" רחוב סיומים 21 תל־אביב. 03-334033 (#11697)

■ עובדי יצור לאיזור תעשה/כפר־סבא, רצוי ידע בחשמל/אלקטרוניקה לעבודה מיידית. "תבור" (#11863) 282257-8

■ מכונאי טכני ואיש מכירות בענף החשמל, למשרה מלאה. 03-810958, לדוד מיום ד'. (#12157)

מלחימות! עותיים נסיון, בחור לון, 5 ימים. 03-802115 (#13351)

מרכזות/מלחימות, מנוסות, לעבודה מיידית, תנאים טובים. "א.נ.ת." 03-203052-3 (#15187)

■ חשמלאי + עוזר, אחרי צבא. (#17631) 03-333403, 03-951775

■ לחברה לאלקטרוניקה טכנאים + נסיון שנה בתיקונים + מלחימות ומוזרות. 03-909531, 03-914864 (#17926)

■ למפעל התעשייתי גדול בפתח־תקוה דרושים טכנאי אחזקה וחשמלאי אחזקה מוסמכים, העבודה במשמרות, גרים באיזור גוש דן. הגוד אנשים עשו להר כח אדם, טלפון: (#18389) 03-740851

חוזר לחות לעבודה קבועה בכפר־סבא, תנאים טובים. 052-27822, 052-24003 (#20575)

■ ל.א.נ.ת" דרושים: 1. חשמלאי מוסמך לניהול צוות. 2. עוזרי חשמלאים נוסים, תנאים מצויינים. (#20842) 03-203052/3

■ להביטה, עוזר חשמלאי, אחרי צבא, לעבודה מפוצלת. 03-284103, 08:00-12:00. (#21367)

■ כלפי כנועים מקצועי, איזור התעשיה רעננה. 052-445029, (#21710) 052-452192

■ חשמלאי רכב, עדיפות לצוסה, למפעל לשיפוץ סמוטרים. (#22481) 03-9230773

טבחים/קונדיטורים

■ במצוה תקוה לבית אבות קטן דרושה מבשלת/טבחית בוגה, תנאים טובים. 03-9323339 בערב. (#6156) 052-445336

■ לקפה מסעדה בהרצליה־פיתוח דרוש טבח גרילמן ובארמן. (#17856) 052-70100 מ־10:00

■ למסעדה התוף!! טבח/ית בפריה + עובד/ת ניקיון. 03-339420 (#20674) 03-844538

■ למטלנה בגבעתיים, דרוש/ה טבח/ית מעולה, ומלצר/ית. (#21348) 03-320312, 03-742092

■ דרוש שף בעל נסיון רב למסעדה חדשה. 052-544858 בשעות: 8:00-13:00 (#11177)

לבית חולים ליכטנשטדטר טבח מנוסה, שהור תורה המצרית. (#15460) 03-331414

■ לקיבוץ מרום גולן, טבח + 5 שנות נסיון. 069-77108 לבטסי. (#15754)

■ בתל־אביב, קונדיטור לעונות שנים ומאפיות, ביום ובלילה. (#17797) 03-732151

■ בראשון־לציון דרושים: קונדיטור מנוסה ועוזרים מקצועיים לעבודה קבועה. 03-885277, (#20390) 03-801595

■ ברמת־השרון דרוש קונדיטור מקצועי, רצוי בעל ניסיון. (#21903) 03-485544

טכנאים/הנדסאים

לחברה מסחרית בתל־אביב, דרוש טכנאי מנוסה, בשרוני, לעבודה מגוונת, רבת אתגרים, במערכות פנאומטיקה, סכורקה עדינה, דרושה ידיעת אנגלית. (#4754) 03-280780

■ טכנאי כימיה לתעשיה ידע בצרפי מתכות לתקופה ממושכת, הסעות + ארוחות, שכר גבוה. תבור. (#10926) 03-297840

■ לחברה ישראלית לאשפה ביבה, דרוש טכנאי יצור לעבודה במשמרות, טלפון: 08-439021/5 (#14766)

■ הנדסאי/טכנאי כימיה, עם ניסיון והבליגי ציפוי, לעבודה קבועה, במשרה מלאה, תנאים טובים. איי.אס. אס. 03-951422 (#17953)

■ לבית מסחר טכני, דרושים אנשים מוכרים + נסיון טכני/מסחרי, אנגלית הנהן לשיווק אביזרי בקרה והנעת תעשייתית. 1. איש מכירות בבית מסחר. 2. מהנדס/הנדסאי לקידום מכירות בחוץ הארץ. (#22009) 03-377322

■ דרוש מכשירן, בוגר ביה"ס הטכני של חיל האויר, שהשתחרר לאחרונה משרות בחיל האויר, לעבודה כטכנאי לציוד בענף הטקסטיל. תנאן הכשרה למועמד המתאים. אחים שליין בע"מ (#2797) 03-826335, 03-836151

■ לחברת שירות קרור מגל א"ת ראשון־לציון, דרוש טכנאי/הנדסאי קרור וחיות. 03-9611090 (#5459)

■ טכנאי שרות מנוסה במכשירים ביתיים, תוצרת ארה"ב (מקררים, מכונות כביסה, תנורים, מדיחים וכו'). בערב 052-77121 (#5975)

■ טכנאי/הנדסאי כימיה, לתהליכי ציפוי! עבודה בתעשייה, לתקופה ממושכת, רצוי נסיון, תנאים טובים, הסעות + ארוחות. תבור (#6011) 03-297840

■ הנדסאי מכונות, בעל נסיון רב בתעשיה ובמיוחד בשבוע. למפעל שרף שיטת הגיזוד האיטום בצר־לך. 03-801121/3 (#7585)

■ טכנאי לשיפוץ שסתומים הדרוסי אוויר לרכב. לפנות: (#8125) 03-332284

■ דרושה שרטטת/טכנאית/הנדסאית בנין, כולל עבודות מזכירות והדמה. 03-225249 (#10344)

■ צעיר, בעל רקע טכני, אחרי צבא, כאיש שירות לכל הארץ. (#10918) 03-286871

■ לחברת ישפאל בע"מ (סוני) דרוש טכנאי סלולרית. לפנות לסליגיות 03-652431 לאיציק. (#12003)

■ ל.אוטו" – אורקוליי דרוש/ה טכנאי/ת לאודיולוגיה עם ניסיון. (#12014) 03-454049

■ מחדנים לתמור טבר מרגמית, פלוריות וספורדיות. טלפון: (#12794) 03-243848

■ דרוש טכנאי בעל ניסיון בהתקנת מערכות אזעקה. 052-35111 (#13260)

■ לשירותי הדם של מגן־דוד־אדום, טכנאי מוסמך או הנדסאי בעל ניסיון. 03-822212/3, 03-823777 (#14386)

למפעל להדפסת מדבקות דרוש מנהל יצור. לפנות בצירוף פרטים מלאים כולל נסיון ושכר מבוקש בכתב לת.ד. 30466 ת"א עבור מנהל יצור. (#14539)

■ ל.גבא" טכנאי אלקטרוניקה לחצי משרה בתחום האודיו. (#14639) 03-441313

■ הנדסאי־ית ייצור, בוגר טכני, בגרגב, מיידי. 052-441555, בערב. (#15133)

■ מנהל עבודה/הנדסאי מבוגה ייצור, נסיון בעבודות פה גבוהות, מלוה היותרים. 03-239134 (#15384)

קורס טכנאי מיקרו מחשבים ב.מכללה לנור" 03-285151, (#15864) 03-292602

■ בוגר מגמת אלקטרוניקה, אחרי צבא, לעבודת תיקון מחשבים. (#17961) 03-650705

■ טכנאים הנדסאים עד 28, בעלי האלקטרוניקה, ההכנות, הכוח הפלסטיקה, ההכנות התקלאות – לקליטה ולא בשכירות בקיבוץ יטבתה! 069-44396 בעבודה. (#18409)

קורס לשרטוט בעזרת מחשב במסגרת אוטוקד למתחילים ולמתקדמים "לנור הנדסה סמרי השבגר" (#20237) 03-285151

קבלת מודעות!
מ־8.00 עד 20.00
לוח מעריב
עד 60 יום אשראי
03-727630
03-739297
03-738707
לבעלי כרטיסי אשראי

לך על בטוח לוח מעריב

■ דרוש טכנאי סלולריות, לשרות חוץ, נסיון הכרחי. 03-282978. (#15322)

■ לחברה לקרוד מסחרי ומיזוג אויר מרכזי בטבריה, טכנאי + נסיון. ת.ד. 1631 טבריה. (#20489)

■ הנדסאי למשרד טכני לשרטוט והפקלת מערכות חום. 03-415951 (#21148)

■ דרוש טכנאי/הנדסאי חשמל, להכנת תיקים ותיקות. על ייצור מרכבות חשמל מגוונות. 03-492132, למשה. (#21481)

מנהל ייצור מנוסה, למפעל הלבשה "טריקופוקס". (#21668) 03-373295/6

■ טכנאי מיזוג אויר, בעל ידע וניסיון של שנתיים לפחות. "מכשאר", מיום א', 03-298877. (#21785)

■ מהנדס מיזוג אויר, בעל ידע וניסיון של שנתיים לפחות. "מכשאר", מיום א', 03-298877. (#21793)

■ דרוש טכנאי אלקטרוניקה. לשרות במערכות שמע, דרוש נסיון בתחום. 03-732044 (#22238)

■ לחברה למיכון משרדי דרוש טכנאי. רצוי עם ידע בפקסימיליה או מכונות צילום. 03-317369. (#15839)

יהלומים ותכשיטים

■ דרושים פועלי אבטקוט לקפס אורגינל פמוד. 03-7513196. אילן. (#16353)

■ לימוד שיבוץ!! ברמה גבוהה!!! דרוש צורף זריז ומנוסה בהרצליה!! 052-558296, 052-83482 (#20597)

■ מייפים קצוות למעלה, לאבנים יפות, בתנאים טובים. 03-374101 – חזי. (#21741)

■ למפעל לתכשיטים, עובדות רציניות וקבועות. 03-656194, בר-ת"א. (#10499)

■ דרושים פועלי אבקוט וברלנדיר. טלפון: 03-7510188. (#11152)

■ דרושים פועלים לטייפרים לכל החלקים, אבנים קטנות ויפות. 03-919548 (#11449)

■ קבלנים לטייפרים + בגטים. עבודה קבועה, חומר יפה. 03-259572 (#15678)

■ ליטוש מקצועי מעולה, שיבוץ יהלומים אצל בני. 053-42170. (#16376)

■ להשכרה בתוך מפעל עובד ומרכזי 10 מ"ר מלוטש. 03-7513190 (#18396)

■ דרוש צורף מעולה. 03-621932 לבקש את ישראל. (#20888)

■ דרושים פועלים אבקוט מכמפור + לוטש ורונדיסט + ברלנדירים. 7512095 (#20952)

■ דרושים, פועל לטייפרים, לכל החלקים, בתנאים טובים. 03-9222872 (#21902)

מהנדסים

■ מהנדס בנין + נסיון לעבודה עצמאית, באיזור קריאון פתח תקוה. 03-357438 (#7351)

■ למשרד תכנון חשמל מהנדס עם נסיון בתכנון, 5 שנים לפחות. 03-452110 (#7273)

■ למשרד תכנון. מהנדס אינסטלציה, 5 שנות ותק לפחות. 03-656949 (#10789)

■ מהנדס(ת) מיזוג אויר, נסיון 4-5 שנים במקצוע. 03-380546 בערב. (#14333)

■ מהנדס בניין מנוסה בניהול ותיכנון, לעבודה מיוחדת. 03-262571 (#15374)

■ מהנדס/הנדסאי ייצור צעיר, מנוסה בתעשייה ותיקות ייצור למדינה דוברת אנגלית. ת.ד. 3270 רמת-גן. (#15569)

■ למשרד אדריכלים בנהלה אדריכל + שרטטת מנוסים. 03-451036, 03-5460733 (#17405)

■ למשרד מהנדסים, דרוש מהנדס מסקה, לעבודות בנין. לפנות לת.ד. 39127, ת"א מיקוד 69391 (#18881)

■ לבית-אופנה למוצרי עור: דרוש מהנדס תעשייה וניהול מתחיל/אז עם נסיון, לתכנון וניהול הייצור. 03-613248, 03-613923 חנה. (#20256)

■ דרוש מהנדס חשמל מחשבים לטיפול בבקרים מתוכנתים כולל מכירות ואפליקציות. 03-7519150 (#21744)

דרוש מהנדס/הנדסאי אלקטרוניקה, עם נסיון של שנתיים, באחזקת מכונות סי.אן.סי. 03-257591, 03-210805 (#9398)

מהנדס/הנדסאי בנין מנוסה לפיקוח, אפשרות משרה חלקית + פירוט נסיון. ת.ד. 2189 רמת השרון. (#13881)

מהנדס/הנדסאי בניין צעיר לעבודה בפיקוח וניהול הביצוע (ותק שנה אחת) 03-494097 (#10465)

מוכרים/ות

■ דרושה מוכרת לחנות אופטיקה באזור תל-אביב. לפנות לאופרום ת.ד. 7092 נתניה. (#3623)

בהרצליה, עובדת מנוסה + המלצות, בענף ההלבשה לעבודה מלאה, לבקש את חיים, 052-22868, 052-33688 (#14046)

■ למטבחי דלתא בתל-אביב, דרושים/ות, מעצבים/ות פנים - מוכר/ת מנוסה (עצמאי/ת). 03-242617 03-485618 (#16409)

■ מוכרת צעירה, לחנות חדשה לאביזרי אופנה, בדיזנגוף. 03-293648 (#18526)

■ ל"בוטיק הבריאותי" בדיזנגוף סנטר, מוכרות לחצי משרה. 03-298946 (#19126)

■ למפעל "סרוגמיש" דרושות מוכרות (משרה חלקית). לפנות לגד אפל, רח' הרכבת 32 תל-אביב, (הוצאות המכירות). (#21172)

■ לחנות ספרים ומשחקים, בהוד השרון, דרוש/ה מוכר/ת מנוסה!! 052-24326 (#3450)

■ דרושה מוכרת לחנות לבגדי גברים. 03-296152 בשעות העבודה. (#5623)

■ לאופנת הנימגן נשים וילדים דרושה מוכרת ברמת השרון מ-09:00-13:00. טלפון: 03-491086 (#9676)

■ ל"קפלסקי" דיזינגוף סנטר, דרושה מוכרת. 03-204607 (#10059)

■ לחנות ספרים בכפר סבא דרושה זבנית קבועה. 052-23316, בערב: 052-26447 (#11456)

■ מוכרות ונהגות אחרי צבא למרכז הלבשה בקניון איילון. 03-793695 (#11718)

■ מוכרת מנוסה, לחצי משרה, לבוטיק "סיאסט" בהסתדרות 18 פתח-תקוה. 03-9326024 (#12186)

■ דרושה מוכרת מנוסה להלבשה לחצי יום. 03-292947, 03-299498 (#12466)

■ לחנות ספרים דרושה עובדת אחראית בעלת נסיון, ידע באנגלית. 03-739335, 03-478608 (#14714)

■ דרוש לבית אופנה "הנה" אלנבי 31 ת"א, סוכן מקצועי ורציני לפחות חלקית חליפות לגבר. לפנות אחה"צ לשר זולה. (#15076)

■ דיילים/ות להדגמת מוצרים (לא מזון) בבלבוראים. 03-919754, 03-7512812 (#15238)

■ דרושות בחורות נאות, בעלות חוש אופנתי וכישרון במכירות. לחנות המפעל של "גוזר". 03-661549 (#15652)

■ דרושות שתי מוכרות למעדניה. טלפון: 03-7513874 (#15901)

■ לאיטליה, מוכר מנוסה לקונפקציה, למשרה מלאה. בערב: 03-425559 (#15938)

■ מוכרת חנות המפעל לבגדי ילדים, פריטי אקסיטיין, פלורנטין 40, 03-822520 (#16622)

לאלגנות הרשי יוקרה בהל הרצל, דרוש מוכר עם ידע באורטקסטורה ונסיון מכירה בענף ההיסיטים. תנאים טובים למתאימים. 827085, בבית: 321186 (#16668)

■ מוכרות לרשת בתי מלבוש מגוונות בגבעתיים, חיפה, נתניה, הרצליה, ראשל"צ, ת"א, ב"ש ובנייה. 03-9323078 עבודה קבועה. 03-427483, 053-99010 (#18037)

■ דרושה מוכרת לצרפמריה בגדי האביבים, לשעות אחה"צ, (עד 40). 03-421765, 03-725013 (#18997)

■ דרושים מוכרים/ות מנוסים/ות להלבשת לגרדאס, דיזינגוף 163 תל-אביב. (#20511)

■ לרשת שיווקי ראובן, דרושים אנשי מכירות, למתאימים תנאים מצויינים. 03-9230406/7 (#21469)

■ מוכרת לחנות "תומר" בדיזנגוף סנטר 777, משרה מלאה, אחרי צבא. (#22090)

■ מוכרת אחראית ומנוסה, לחנות הלבשה בפתח-תקוה, לאחה"צ. 03-911648 (#22259)

■ לחנות אופטיקה בפתח-תקוה, מוכרת מנוסה, ליום שלם. 03-9328377 בערב. (#22361)

מורים וגננות

■ דרוש/ה מורה להיגוד ממף, בשעות 16:00-20:00. 03-226789 (#4872)

מורה מנוסה לכלכלה, הכנה לבגרות, חיבור בגבעתיים. 03-741589 (#12937)

■ דרושה מורה לפיפול בבני דך או לאיינת. 03-256759, בבוקר. (#18736)

■ למושב דרוש/ה מורה לפסנתר אורגן. טלפון: 052-36433, 052-36478 (#19820)

■ קיבוץ באיזור חדרה, מחפש מורה בכירה לאולפן עברית, במשרה מלאה. בבוקר: 063-74429, 063-74111, בערב: 063-74363 (#20785)

לגמסיה דתית לבנות ברמת-גן, דרושה: מדריכות (רווקות) בתנאי פנימיה, עדיפות לבוגרות סמינר. 03-725523 (#20868)

■ למעון בחולון, דרושה גננת סמינריונית מוסמכת ומטפלת. 885661, 5056932 (#5444)

■ מורים למוזיקה מאזור המרכז והדרום, לחברה חדשנית המתפתחת. 03-796279, 03-806739 (#11672)

מורים לאנגלית להוראת מבוגרים, לעבודה חלקית בשעות הערב, שנתיים נסיון לפחות. לאיזור תל-אביב, פתח-תקוה, נתניה וכפר-סבא. 03-903215, 03-900153 (#13506)

■ בסביון, מורה מדריך/ה לבנות איג בעל/ת רכב לשעות הצהריים. 03-351819 (#15430)

■ ל"מכון ראמו" מורים מנוסים לאנגלית, עדיף ידע במחשב. 03-991238 (#15902)

■ קיבוץ עין-צורים, מחפש מורה להיסטוריה בעל נסיון להגשה לבגרות. לשמואל אלימלך, בבית: 055-88207, בעבודה: 055-88322 (#15958)

■ במרכז פתח-תקוה, דרושה עוזרת לגן. 03-705531, אחה"צ ובערב. (#17214)

■ מורה לאנגלית מקצועית/בוקאית, נסיון של שנתיים לפחות, לעבודה מעניינת. 03-900153 (#21306)

■ לישיבת תיכונית בתל-אביב, דרושים מורים לשעות חלקיות במקצועות, אנגלית וכימיה. בימי פרקים לפנות לטלפונים: 03-224112, 03-241709, משעה 10:00-12:00 בבוקר. 9234933. בערב. (#18384)

■ בחיפה, טבריה, ירושלים, חדרה, נתניה ובאזור המרכז דרושים מרים אקדמאים בגילאי 30-40. בעלי נסיון מוכח בהוראה פעילה במקצועות המעיים בחטיבות ביניים/בתיכון במשך 5 שנים לפחות. המעויינים יוכשרו להוראת נושא מעניין ומשתלם בשעות הערב. 03-900153, 03-909870 (#12984)

מזכירות

■ למפעל תעשייתי בעמק המשפטים באזור אשקלון, מזכירה + ניסיון לנהל המפעל. 055-81226 עד 13:00 (#7698)

לחברת יבוא יצוא, דרושה פקידת יבוא/קורספונדנציה, ידע טוב באנגלית רצוי בגרמנית ואקלקטית + וותק ונסיון. ת.ד. 2113 ת"א. 61020. 03-7515604, 03-7511771 (#12154)

■ למשרד עו"ד, דרושה מזכירה כתבנית לחצי משרה. 03-635673 (#16984)

■ ברמת-גן, מזכירה למשרה מלאה, אנגלית עברית + הדפסה + המלצות. 03-701154 (#17058)

■ לחברת יבוא דרושה מזכירה כתבנית באנגלית, שעות העבודה מ-08:00-15:30, ביום שישי 08:00-13:00. 03-479477 (#17096)

■ מזכירה: בכירה, כתבנית עברית אנגלית. ת.ד. 31015 תל-אביב. 61310 (#17151)

למשרד קבלנים בנתניה, דרושה מזכירה לאחר צבא + נסיון בהדפסה, שעות מפוצלות. 053-32597 (#19141)

■ דרושה מזכירות ערב (15:00-21:00) למרפאת שיניים בגבעתיים. 03-323063 (#19493)

■ פקידה בכירה!! בעלת נסיון בגביות (הנה"ח) ובחלקה מלאה, ידיעת ונסיון נוסף של 15 שנים בבנק. מעוניינות בעבודה מתאימה ללא הגבלה בשעות זמן!! 052-26469 (#20522)

■ מזכירה למפעל בפתח-תקוה, השכלה תיכונית + הדפסה שוטפת, 8:00-15:00, תפקיד עצמאי. 03-911990, 03-9011866 (#20987)

■ למפעל פלסטיק בכפר אז"ר צמוד תל השומר, דרושה מזכירה. 355174 (#21084)

■ לחברת תוכנה דינמית ברמת-גן: מזכירה, דיבור, הדפסה אנגלית יתרון!! 5 ימים 03-730794, לענת. (#23035)

■ למנהל הכי מבולגן בעיר של חברת לשווק וסחר בינלאומי, דרושה הכי מזכירה בעיר, הכי סודרת, הכי מסודרת, הכי הרבה נסיון בדיבור, הכי שולטת באנגלית ועברית, להכי הרבה שעות עבודה. למתאימה מוצעים תנאים טובים, יומה חופשית הכי הרבה סיפוק בעבודה. אם את חושבת שאת הכי מתאימה, פני בכתב יד על נייר ללא שורות עם פירוט קורות חיים ונסיון, לת.ד. 8173, ב"ב. (#4600)

■ לחברה תובלה באיזור התעשיה החדש ראשון-לציון, מזכירה/פקידה בעלת ניסיון. 03-9612806 (#7347)

■ דרושה מזכירה, ידע באנגלית + הדפסות אנגלית-עברית. 03-654926 (#7613)

■ מזכירה בעלת נסיון, למשרה מלאה, שפת אם אנגלית, כולל הדפסה עברית ואנגלית על מעבד תמלילים. 03-402430 (#9125)

■ לחברה לעבודות צבע ואיטום דרושה מזכירה רצינית ואחראית. 052-82338 (#9253)

■ לעיתון "קולנודאגמה" מזכירה מסודרת בעלת הופעה + הדפסה + הנה"ח + כושר ארגון כזה אדע. 03-283532 (#9458)

■ מזכירה/כתבנית למשרד עו"ד. 221816, 239036 (#9590)

■ לדפוס בדן ברמת-אביב, מזכירה מנוסה, למשרה מלאה. 03-337283 (#10313)

■ למפעל אלקטרוניקה בבני-ברק, דרושה מזכירה למשרד המפעל. נסיון קודם, יכולת הדפסה עברית וידיעת השפה האנגלית-הכרחיים, 5 ימי עבודה בשבוע. טלפון: 03-784212 מיום ב'. (#10467)

■ מזכירה בכירה דו לשונית, לאזור יבנה ואשדוד, לפנות בכתב לת.ד. 2702 נתניה, (שורות מבוטחות). (#10580)

■ מזכירה לחברה קבלנית + נסיון בהדפסה למשרה מלאה. 03-228538 (#10606)

■ דרושה מזכירה עם ידע בהנהה"ש תושבת איזור ראשל"צ/חולון/בת-ים. 03-9611148 (#11052)

■ מזכירה למשרה חלקית, שפת אם אנגלית. ת.ד. 624 רחובות. (#11210)

■ למשרד בת"א, דרושה מזכירה כללית וכתבנית ליום עבודה מלא, 5 ימי עבודה בשבוע. טלפון: 03-336043 (#11636)

■ מזכירה דינמית + מכירות + הנה"ח + ידע באנגלית, משרה מלאה. 03-449941 (#11659)

■ מזכירה למחלקת יבוא, במשרה מלאה, לאחר שירות צבאי, הדרכה. 03-430333 (#11780)

■ למשרד פיננסי בתל-אביב, דרושה בחורה/אישה לתפקיד מזכירה, יעילות וסדר הכרחיים. 03-613607 (#13570)

■ לבק-דור-אדום, מתח כוסל, מזכירה עם ניסיון. 04-511373 (#14219)

■ למשרד עורכי דין, דרושה מזכירה מנוסה, הידועת להדפיס על מעבד תמלילים. 03-203777, 03-204732 (#14324)

■ ל"קידום": פקידות, כתבניות עבריות, עברית/אנגלית, מזכירות עבריות, עברית/אנגלית, מעבדות תמלילים, מפעילות טלקס. 5462805/6 (#14359)

■ מזכירה דינמית כולל הדפסה בחברה, אפשרי חיילת משוחררת, לעבודה במזכירות אגף במפעל גדול בתל-אביב. לכתוב לת.ד. 20050 ת"א לשם. 'ל' 521. (#15040)

■ לחברה עתירת מדע, מזכירה כתבנית עברית-אנגלית מנוסה לניהול וביצוע כל עבודות המשרד, 5 ימים 8:00-16:00 03-827532 (#15369)

■ לשכונות מיכה בתל-אביב דרושה מזכירה/מנהלת משרד, בקיאה בטיפול בקבלנים, נסיון קודם הכרחי. טלפון: 03-241217 (#15494)

■ למשרד עו"ד דרושה מזכירה כתבנית מנוסה עם ידע במעבד תמלילים. 280085, 284819 (#16136)

לא.ב.ב. מחברות מוצרי פרסום, ברמת-גן, מזכירה אנגלית עברית עם נסיון. 03-735126, בערב: 03-732514 (#17124)

■ למשרד אדריכלים, דרושה מזכירה-שרטטת, למשרה מלאה. 03-249004 (#17817)

■ מזכירה אנגלית גרמנית ועברית מ-09:00-14:00. 03-7510632, בבית: 052-20693 (#17865)

■ דרושה מזכירה - אנגלית + הדפסה למשרד בצפון ת"א. 03-229246 (#18543)

■ לחברת יבוא, שווק ושיווק, מזכירה + ידע בהנה"ש, יבוא והדפסה עברית-אנגלית. 03-7516142-3 (#16741)

■ לחברה בתחום ההעשיה המתקדמת העוסקת בייצוא, דרושה למשרה מלאה, מזכירה למחלקת השיווק, בעלת שליטה טובה באנגלית. 03-490948-9 (#18748)

■ מזכירה לניהול משרד הדפסה עברית-אנגלית. כושר ארגון והבנה. מקום העבודה אור יהודה. 03-358765 (#19513)

■ לגלי בייל מזכירה בעלת שליטה באנגלית כולל הדפסה + הפעלת מחשב ומעבד תמלילים. 03-330360 (#19596)

■ למשרד עו"ד בצפון ת"א, דרושה מזכירה-כתבנית, שעות 08:00-15:00. 03-263501 (#20249)

מזכירה כתבנית למוסד ציבורי לתפקיד מעניין במשרה מלאה, לפנות מיום א' ליעקוב. 03-826391, 03-835282 (#20359)

■ מזכירה מעולה, לניהול משרד, עצמאית, הדפסה עברית מעולה, ידע בהנה"ח, יכולת עמידה בלחצים, רקע בעבודה בהתנהגות יתרון. נא לפנות בכתב יד ל-יהב, רח' המעין 42 גבעתיים, מיקוד 53377 (#20521)

לעו"ד מזכירה לאחה"צ + ידע בהדפסה. 03-260126 מיום ראשון. (#20624)

■ למשרד עו"ד, דרושה מזכירה כתבנית למשרה מלאה. 03-5462214/7 (#20757)

■ דרושה קורספונדנטית באנגלית. 03-840809, 03-882750 (#21072)

■ בתל אביב/למפעל דיזוני, ידע באנגלית והדפסה. 03-219826 (#21199)

לחברה מסחרית בתל-אביב, דרושה מזכירה מנוסה, עצמאית, ליום עבודה מלא 6 ימים, כולל הדפסות עברית, ידיעה טובה באנגלית. 03-429604 (#21232)

למשרד עו"ד דרושה מזכירה בעלת נסיון + הדפסה, מ-8:00-16:00, א'-ה'. 03-247697, 03-237633 (#21259)

■ דרושה מזכירה כתבנית השולטת באנגלית ועברית, כולל הדפסות ועבודות משרד כלליות. 03-7519146 (#21740)

■ מזכירה למשרד יבוא/יצוא בפתח-תקוה, שפת אם אנגלית + (הדפסה) משרה חלקית/מלאה. 9233445 במשך שעות העבודה מיום א'. (#15124)

■ לחברת שחר, מזכירה אישית למנכ"ל, מאוד ייצוגית. עבודה מסודרת מעניינת + אנגלית + נסיעות לחו"ל. 052-83841 (#5978)

מחסנאים

■ מחסנאים ועוזרי מחסנאים, לעבודה אחראית ומעניינת קבועה ורצינית. "אויש" 03-241855 (#16871)

■ ל"א.ג.ת." דרושים: 1) מחסנאים מנוסים. 2) עובדי מחסן. תנאים טובים. 03-203052/3 (#5708)

■ למפעל "אדרת" שומרון (מול קרני שומרון), עובד מחסן למחסן חומים, 07:00-15:30, רצוי רישיון על מלגזה. לתושבי: הרצליה, רעננה, כפר-סבא, פתח-תקוה, נתניה. תחבורה מבוטחת! 052-554446 לשרה. (#10183)

■ דרוש עובד מחסן, לסוכנות שיווק, ברחוב הרשמל 13, ת"א. לפנות לאילה עד השעה 13:00. (#10308)

■ למפעל באיזור התעשיה בהרצליה דרוש מחסנאי מכני, בוגר קורס מכנים, עם נסיון של מספר שנים, בניהול מחסן ממוחשב. ידיעת אנגלית הכרחית. לפנות בכתב בפירוט נסיון קודם בעבודה, לת.ד. 18041, ת"א 61180 (#11638)

■ לכפיר מעליות ברעננה, דרוש מחסנאי, רישיון ג' הכרחי. 052-448212 (#11702)

■ מחסנאי חלקי חילוף לרכב, למרכז חשמל רכב באזור בני-ברק, משרה מלאה, (עבודה קלה). 03-780563 (#11787)

■ לבק-דור-אדום, דרוש אפסנאי מכני לשותפי הדת, המפ"ש ליחידת התזונה באזור, רישיון נהיגה – חובה. 03-345490, 03-346434 ל-בקת. (#14358)

■ מחסנאי מנוסה + רשיון ג לעבודה במחסן מזון בפתח תקוה. 03-9242888 (#14451)

■ להוצאת ספרים, דרוש מחסנאי לאחר שירות צבאי, משרה מלאה. 03-613729, שמואל. (#14668)

מחסנאי/מפ"ט למחסן מכירות, בחברת מחשבים. טלפון: 476225, 498430, לחיים. (#17019)

ל"אופנת ברוך" דרוש מחסנאי. נא לפנות 03-661211 (#21700)

■ ל"מטף שלטים" דרוש מחסנאי, ידע ונסיון בניהול מחסן. לפנות לנהל: 03-9230477-9 (#22428)

מסעדות ומלונאות

■ לקפה מסעדה בהרצליה-פיתוח, דרושות מלצריות סטודנטיות. 052-70100 מ-10:00 (#17676)

■ דרושים/ות שבבים/ות לקפיטריה במוזיאון תל-אביב, עבודה במשמרות, מוכים במקום עד 14:00 (#19330)

■ למסעדה ידועה ברמת-גן, מלצריות מנוסות, אחרי צבא. 03-233466 (#729)

מלצרים ומלצריות, בעלי נסיון, לעבודה אקסטרה. טלפון: 03-237457 (#4793)

■ דרושה בחורה למזנון "יעלי", לפנות ליוסף הגלילי 5 רמת-גן. (#14747)

■ למסעדה/דרום ת"א, דרושה, מלצריות, תנאים טובים. 03-839413, 03-423556 (#22400)

מפיצים ומקדמי מכירות

■ אם את/ה דינמי/ת בעל/ת כושר שכנוע מעוניין/ת לעבוד כסוכן מכירות, פנה אלינו. 03-7511795 (#39)

■ לחברת יבוא לכלי עבודה, דרוש סוכן. 03-811396 (#5496)

■ סוכנים להפצת מכשירי מסאג' לגוף המובילים מיון לכל הארץ. 03-291806 13:00-10:00 (#5598)

■ ליצרן אופנת גברים דרוש, סוכן עם נסיון. 03-829582 (#6438)

■ מקדם מכירות/סוכן רצוי בעל רכב לשיווק מכונות לנגריות. 03-5463714 (#6548)

אנשי מכירות מורשים בעלי רכב פרטי/מסחרי לשיווק מוצרי קפה ושוקולד באזור גוש דן, השרון, נתניה, גדרה, אשדוד, אשקלון, קרית גת, אילת. 03-916491, 03-912965, 03-909803 עדיפות לבעלי נסיון קודם בענף ובעלי ערבויות והמלצות. (#10483)

■ אנשי מכירות לאזורים רחובות – אשקלון, תנאים טובים. 055-23361 (#10559)

■ דרושים אנשי מכירות + נסיון, לפרסום, רווחים גבוהים. 03-614477 (#11425)

■ סטודנטים!! 100 ש"ח ליום באלקטרוניקה מבוקשת!! 03-234204, 03-241644 (#14081)

■ דרושים סוכנים לעבודה בתחום מקיפקיין, עמלות גבוהות!! 03-471433 (#14214)

■ סוכן להפצת אורזים, רצוי עם רכב. 03-373706, 03-375982 (#14748)

■ סטודנטים לעבודה בשעות הפנאי אי לתרוב בלעדי בישראל. 03-204333/4/5 (#15592)

■ לחברת שיווק, דרוש איש מכירות, לחנויות ומגרי בניין בצפון הארץ. תושבי הצפון בעלי רישיון ב' יפנו: 03-384430, לקביעת ראיון. (#15826)

■ לתושבי חולון והסביבה סוכנים/ות להפצת ספרים בלעדיים, רווחים גבוהים מאוד. 03-895817 (#15903)

■ לפרוייקט בינלאומי, דרושים מקדמי מכירות + ידע בשפות. 03-382763 (#15937)

■ דרושים סוכנים, בענף תוצרי הניקוי הקוסמטיקה בכל הארץ. 03-498956 (#16388)

■ מפיצים/ות למכירות ברמת-גן, לכל הארץ, רווחים טובים. 03-7510632 בין 09:00-14:00 (#19062)

■ לסעודה יוקרתית בהרצליה-פיתוח, דרושים/ות מקדמי מכירות. 052-70100 (#19154)

■ למוקד אמין דרושים מקדמי מכירות לאזור חולון, בת-ים, ראשון-לציון. 03-853608 (#19524)

■ לטורעפון, צעירים/צעירות נמרצים דינמיים, עם/בלי נסיון, לקידום מכירות בענף הפירסום. 03-38-38-38 לדני. (#21117)

■ למפעל שקיות ניילון, סוכנים/ות מכל הארץ, רשיון חובה, משכורת + אחוזים. 03-5560612, 03-802117, 03-5560586 (#21258)

■ דרושים לעבודה קבועה: 1. סוכן למכירות מוצרות ומבצעים. 2. סוכן למוצרי פרסום לקידום מכירות. בעלי נסיון בלבד יפנו טלפונית. 204585 לשרה. (#21382)

■ לחברת שיווק, דרושה אשת מכירות, בענף הבגד, רכב ונסיון חובה. 238237 (#21661)

■ לחברת מחשבים בת"א, דרוש איש מכירות, תנאים טובים למתאימים, עדיפות לבעל מחשב אישי, לפנות בכתב יד לת.ד. 6214 הרצליה. (#21738)

■ דרושים סוכנים/ות עצמאים בעלי רכב, בכל הארץ – להפצת תכשיטים מסוג חדש. 03-330461 (#22160)

■ סוכנים/ות עצמאים + רכב, בכל הארץ להפצת בובות בד. 03-778419 בבוקר. (#22456)

■ סוכנים/ות מעולים/ות לפרפום/שוק/תוך להרצליה וסביבתה. 052-550182 (#1050)

■ סוכן/ת לדברי ערב בעל/ת נסיון + רכב. 03-7510265, 03-260997 (#4689)

לחברת שיווק מבית לבית סוכנים בעלי נסיון עמלות + משכורת אדום. רח' אבן גבירול 1, פתח-תקוה. (ליד השוק) (#5827)

לבית אופנה בעל מוניטין, דרוש/ה איש/ת מכירות מקצועי/ת בעל/ת הופעה + רכב. ת.ד. 5244, תל-אביב מיקוד 61052 (#5866)

■ לחברה דינמית אנשי מכירות נר־בריצים, רווחים גבוהים למתאימים. 03-218769 (#5887)

■ ל"מוקד אסף" בחולון, דרושים, מקדמי מכירות מנוסים. 03-853608 (#7609)

■ סוכנים עצמאיים + רכב, להפצת מוצרי פרם. 03-9612177, 050-22432 (#7624)

■ בפתח-תקוה, לחברה ליבוא צבעים למטנות, דרוש סוכן מכירות, רצוי עם ניסיון קודם. 03-9232636, 03-9230271 (#7675)

■ איש מכירות להנהה"ש ושירותי מחשב, אפשרי חלקי. 03-651543. (#8671)

■ דרושים, סוכנים מנוסים, למכירת להיט מבית לבית, הכנסה גבוהה. 052-28790, לדוד בערב. (#8977)

■ לחברת יבוא דרוש סוכן עצמאי היכרות עם שוק ארנקים ותיקים. 03/611224, 03/612904 (#9510)

■ דרושים מפיצים ומוכרים, עבור מערכות אודיו-וידאו בתיקי "ליטס בנה", אפשרות לבלעדיות אזוריות, דרושה השקעה ראשונית. פרטים למר אבן. 03-664823 (#10569)

■ דרוש סוכן למכירה קונפקציה נשים רצוי + רכב. 03-664598 (#10806)

■ דרושים סוכנים ומפיצים/ות, לעבודה מלאה או חלקית, בכל רחבי הארץ. 03-425603 (#10873)

■ ל"אלפי" אופנת נשים וגברים, דרושים סוכנים לכל הארץ, רכב מסחרי ונסיון הכרחי, מחזור גדול. 03-380967 (#11459)

■ לחברה גדולה דרושים/ות אנשי מכירות מנוסים, למכירת מדיה פרסומית חדשה, לועדי בתים באזורים: נתניה, כפר-סבא, רעננה, הרצליה, רמת-השרון, פתח-תקוה, רמת-גן, תל-אביב, בת-ים, חולון וראשל"צ. אפשרות לרווח גבוה, שעות עבודה גמישות. לקביעת ראיון להתקשר: 03-706161 לשרון. (#11508)

■ אשת מכירות, דוברת גרמנית מושלמת, גיל 30 ומעלה. 053-34730, 053-34624 (#11825)

■ דרוש מקדם מכירות לחלפי רכב. פרטים מלאים לת.ד. 36562 תל-אביב. (#12261)

■ לחברה דינמית ומוכרת דרושים/ות א: דיילות הצגה ומכירה נאות, אינטלגנטיות בעלות נסיון קודם במכירות ושיווק. ב: אנשי מכירות לעבודה בטלפון אחה"צ. ג. אנשי מכירות מבית לבית, למתאימים/ות משכורת + אחוזים. טלפון: 03-293131, 03-285577 (#12311)

■ דרושים סוכנים + רכב, למוצר חדש, רווחים נאים, בצפון חיפה ובאר-שבע, מיום א'. 02-417398 (#12621)

■ לגרוסטקס סוכן/ת לקונפקציה + רכב וניסיון. אלנבי 90 03-624736 (#13016)

■ סוכני דברי מתנות ותיירות, המעוניינים לצרף מבחר גדול של המתנות מפוסגרות, קלאסיות, מרדוניות ולתיירות במיוחד, בבחירי הפתעה להתקשר לארמון, אילת 03-657112, 03-657001 47 (#13711)

סוכן מכירות/מפיץ למכונות ותוצרי ניקיון, לעבודה באיזור תל-אביב המרכז. עדיפות לבעל נסיון בשטח זה, רכב וטלפון. לקביעת ראיון לפנות: "השמיר" 03-374113, לגב' אידיס או 03-245152 לגב' מרסל. (#14735)

לפרוייקט פרסומי אנשי מכירות בעלי נסיון, תנאים מעולים. 03-235344 (#15078)

■ אנשי מכירות למחשבים, הכרות הפי.סי. + תוכנה עיסקית. 03-227394 (#15118)

■ למשרד הוצאה לאור, רוכשי מודעות. 03-203441-3, 03-297153. רווחים גבוהים (#15222)

■ לעיתון פרסומי – רמת-גן, גבעתיים – סוכנים/ות לרכישת מודעות, רווחים טובים!! "ישראל" 03-323323 (#15354)

■ דרוש איש מכירות לציוד טכני, מנוסה, בעל ידיעה טובה באנגלית לתפקיד בעל אתגר, לפנות בכתב יד, בצרוף קורות חיים ודרישות שכר, ת.ד. 39180, 61390 ת"א (#15610)

■ דרושים סוכנים עם רכב, לסלקים, רווחים גדולים. 03-343650 (#15746)

■ מקדם/ת מכירות להצגת ילדים, מאזור צפון, דרום, ומרכז. 03-720579 (#15803)

■ למפעל אופנה מצליח דרוש/ה מקדם/ת מכירות, מנהל/ת פירסום, נסיון הכרחי, להתקשר בערב: 03-652743, 03-664795 (#15812)

■ ל"סיונטייל" דרוש איש מכירות לדודי שמש, בעל רכב. עדיפות לבעלי נסיון בענף. 03-776011-5 (#15820)

■ משרדרנשים בעלות הופעה נאה וכושר ביטוי מעולה בעברית/רצוי שפה נוספת, כדיילות מכירה למוצר נדרש בענף המזון בכל חלקי הארץ. המתאימות תועסקנה לתקופת נסיון. שכר הולם + הוצאות נסיעה. 03-333902, 04-704428, 02-228558 (#15823)

■ "לאייל דיזיין" בכפר-סבא, דרושים אנשי מכירות מנוסים עם רכב. 052-22076 (#15857)

■ דרוש איש מכירות לענף בתי הטבע, רכב הכרחי. 055-32756, 055-50206 (#15891)

■ להוצאת ספרים, נציגי מכירות במשכורת, נסיון בהפצת ספרות משפטית: 1) בעל רשיון לקטנוע. 2) בעל מכונית לנסיעות. 03-655295 (#15949)

לחברה מסחרית בענף הצילום, דרוש סוכן אחרי שירות צבאי, רשיון נהיגה, ידע אנגלית, מגורים אזור תל-אביב. לפנות בכתב יד וקורות חיים, ת.ד. 692 תל-אביב 66521 (#15982)

■ לחברת זכ.אס אינטרנשיונל בע"מ, דרושים מפיצים למוצרי צריכה, בעלי רכב מסחרי. 03-874410 אחה"צ. (#16444)

■ דרושה מקדמת מכירות מוסמכת, בעלת השכלה ונסיון נהיגה מאזור פתח-תקוה הסביבה, במשרה מלאה. למתאימה תנאים טובים. 03-9233315 (#16782)

■ ליצרן משחקים, סוכן עצמאי + רכב מסחרי ונסיון בשיווק. 03-820760 (#17043)

■ דרושים סוכנים למוצרי עובדים, רצוי עם ניסיון, תנאים טובים למתאימים. 03-223483-3, 03-242834 (#17315)

■ דרוש איש מכירות בעל רכב להפצת סרטי ריד למדפסות מחשב ומוצרים נלווים, עדיפות תינתן לבעלי נסיון בענף המחשבים. 03-9223949, 03-9233081 (#17544)

■ רוכשי מודעות מנוסים, לעיתון מכר בכל הארץ. 03-919789 (#17812)

■ דרוש/ה סוכן/ת מקצועי/ת ומנוסה להפצת אופנה אלגנטית לנשים לחנויות. 03-459389 (#18001)

לביצוע פרוייקט ארצי בתחום הפרסום, דרושים מקדמי מכירות, גם למגזר הערבי, אפשרות לרווחים גבוהים, רכב חובה. לפנות, טלפון: 03-246103, למאיר. (#18102)

■ לחברת ייבוא ושיווק דרושים מפיצים, סוכנים לאזור תל אביב ירושלים, חיפה, למוצרים בלעדיים חדשניים. 03-952127 (#18681)

■ לקמיק יבואנים דרושים סוכני מכירות מנוסים, ללבני נשים, לאזור המרכז הדרום, תנאים טובים. 03-824302 (#20054)

■ סוכנים/ות מקצועיים למכירת מודעות, תנאים טובים למתאימים. 7515545 (#20352)

■ לחברה בענף חומרי הניקוי, דרוש מקדם מכירות חוץ ואחראי, בעל כושר ביצוע ויצירת קשרים, בעל השכלה תיכונית, גיל עד 30, נא לפנות בכתב לת.ד. 1977 ת"א 61019, עבור "מקדם מכירות". (#20979)

לחברה מסחרית בת"א, דרוש איש-מכירות מנוסה לציוד מכני. דרושה ידיעה טובה באנגלית. 03-429604 (#21244)

■ לעיתון "עולם האופנה" דרושים/ות מקדמי מכירות, סוכנים בשטח הפרסום והאופנה. 03-282557 (#21322)

לחברה לשווק מלי"ן, דרושים/ות, אנשי מכירות דינמים, למשרה מלאה, בעלי רכב, שפות ויכולת התבטאות. "יסקו". 03-426293/7 (#21478)

■ לחברה צעירה הדינמית בענף השיווק, דרושים מקדמי/ות מכירות: גיל עד 28, בעלי נהיג ויוזמה, משכורת קבועה + בונוסים, בונוס לאחר 6 חודשי עבודה. לקביעת ראיון. 03-379969, מיכל. (#21502)

■ איש שווק לפורצי ביזור ואיטום מנוסה בבמכירות והבנייה, למפעל גדול בחולון. 03-801121-3 (#21629)

■ לבית אופנה, דרושה מקדמת מכירות. 03-482766, בבוקר. (#21928)

■ יבואן מכשירי כתיבה, מחפש סוכן + רכב, לאיזור השרון. 02-430191 (#21959)

■ דרושים אנשים, למכירות אביזרי אופנה, מבית לבית + סוכן מכירות לירושלים בלבד. 03-992085 (#21971)

■ לחברה דינמית המכירת דיילות הצגה ומכירה בכל חלקי הארץ בסיס + אחוזים. 03-495661 (#22097)

דרוש/ה סוכן/ת + נסיון לחברה צעירה ודינמית בעלת ציוד שרק בלעדי בענף הפרסום. 03-825337 (#20684)

■ סוכני מכירות לכל הארץ, לקבלים עמלות גבוהות מובטחות. 08-453820 (#3649)

■ למרכז הליירים הרפואיים, דרושים אקדמאים, בעלי הופעה נאה וכושר שכנוע, לקידום מכירות. למתאימים רווח נאה. לפנות לת.ד 363.7 קריאון 55102, בצרוף קורות חיים והמלצות. (#6010)

מפעילי ציוד מכני

■ מלגזן מנוסה, לעבודה מיידית, תנאים טובים. "א.ג.ת." 03-203052/3 (#11442)

■ דרוש מפעיל מעולה!! לטרקטור 950, בבוקר. 03-721275 (#20647)

■ דרוש מפעיל לג'י.סי.בי.3, מכל הארץ. 052-448242 (#3231)

■ דרוש מפעיל לציוד חקלאי, לעבודות בכל הארץ. 052-24910 (#4886)

■ דרושים מפעילים מנוסים לקטרפילר די9. 052-21002 (#7353)

■ דרוש מפעיל למחפר ג'י.סי.בי, תנאים טובים. 03-834568, 052-556647 (#8515)

■ דרוש מפעיל מחפרון מנוסה לעבודה קבועה. 067-63384, 067-63132 (#9544)

■ דרוש מפעיל מנוסה למחפר + פטיש מהרכב. 03-289336 במשרד. (#16438)

■ דרוש מפעיל מעולה ל-955, או ל-950, עבודה קבועה בתל-אביב. 03-242949 (#17497)

■ לחברה לעבודות פיתוח, דרוש מפעיל לטרקטור שופל, גלגלים. 03-779785 (#20280)

■ לבית קירור בתל-אביב, דרוש מלגזן מקצועי. 03-283579, 03-285696 (#20768)

■ דרושים מפעילים למשאבת בטון + רשיון, מעל 15 טון. 052-34352, 052-441733 (#22165)

נגרים

■ נגר (פטישור צעיר) לעבודה זבנית לפי שעות, לחצי משרה. תגבור, 03-282257-8 (#15657)

■ נהג טנדר + רישיון, לקטנוע. רצוי נסיון במכירות. 03-382761 (#15945)

■ לנגריה בחולון, דרושים נגר ועוזר נגר. 03-807787, בעבודה. (#21292)

■ בפתח-תקוה. דרוש נגר לעבודות חיתוך על קרייזיק. 03-905490 (#3397)

■ דרוש נגר מקצועי + נער תנאים טובים. 03-657076 (#5274)

■ לנגריה עבודה, דרוש פועל + קשרים, פתוח להצעות. 052-82445 (#5736)

■ מקבל עבודות מיוחדות בנגרות, ובציעה להיסיים. דרך יפו-תל-אביב 1. 03-334602 (#14463)

■ לנגרית ההיטים בפתח-תקוה דרושים נגרים מעולים, שכר הולם למתאימים. 5 ימים. 03-9222126, 03-9224997 (#14645)

■ נגר מקצועי בעל נטיה לאומנות, לעבודה בבלי גנימה. טלפון: 03-834483 (#15455)

■ למפעל בצעצועים ביהוד, דרושים נגרים. טלפונים: 03-9325003, 03-9325977, 03-9324163 (#15504)

■ לנגרית "אודר" דרושים נגרים מקצועים ומתלמדים, תנאים מצויינים. 03-9611944, 03-5518062, 03-849612 (#15749)

למפעל ההיטים "סגם" דרושים נגרים מקצועיים או בלתי מקצועיים. 03-9611941, 03-9612351, ראשון-לציון. (#17454)

נהגים

■ דרושים נהגי טיולית מנוסים, לעבודה קבועה על מכונת חדישה. משכורות גבוהות. 03-7518684 (#7525)

■ דרוש, נהג רציני למשאית מערבל ליילד, לעבודה קבועה, מאזור בני-ברק. 03-793874 (#16095)

■ יוצאי יחידה קרבית מאזור פתח תקוה בעלי נסיון נהיגה במשאית, לעבודה על מיכליות שאיבה וביוב. 03-9221017 (#16396)

■ דרושים נהגי אוטובוס, מאזור המרכז, בעלי טלפון, אפליית חובה. 03-227416, 03-230842 (#17199)

■ נהג אוטובוס לעבודה באזור גוש דן. 03-9228589 (#18643)

■ נהגי אוטובוס מהרצליה ופתח תקוה, ונהג + טרנזיט, כרמלה. 08-237890 (#22562)

■ נהגי טיוליות, על מכונת חדישה עם קבינות כפולות, לעבודה קבועה. 03-7518684 (#10237)

■ לחברה ליבוא ותובלת דרושים נהגים, בעלי רשיון ב' + רשיון לאופנוע לשליחויות + עבודה במחסן. נא לפנות בכתב לת.ד. 1708 תל-אביב, 61016 (#10375)

■ דרוש מפעיל למשאבת בטון – רשיון נהיגה מעל 15 טון, אין צורך בהכשרה מוקדמת, טלפון: 03-9230567, אזור פתח-תקוה. (#11444)

■ לחברה ליבוא ותובלת, דרושים נהגים אחרי שירות צבאי, לעבודות שליחויות + עבודה במחסן + רשיון ב' ורשיון לאופנוע. לפנות לת.ד. 1708 תל-אביב 61016, בצירוף מספר טלפון. (#12908)

■ ל"שגריר" נהגי גרר, לעבודה במשמרות, בגוש דן. 03-7514433 (#13634)

■ לאמבולנס פרטי בגוש דן, נהג + רשיון לאמבולנס. 03-660669 (#13755)

■ ל"מסייר-זהב" דרושים בעלי טרנזיטים להסעות עובדים. 08-476045 (#14139)

■ נהג ג' + נסיון בחלוקת מזון ועבודה במחסן. 03-9242888 (#14420)

■ לחברת הובלה נהגי סמיטריילר (אמבטיה) נסיון. 03-311763, 03-312061 (#15002)

■ נהג מפעיל למיכלית משולבת, שאיבה ושטיפה, מגורים בפתח תקוה, עדיפות ליוצאי יחידה קרבית. 03-9221017 (#15527)

■ ל"המוביל-נחל" דרושים: נהגים בעל רקע בסיובים הידראוליים ונהגי משאות עם ידע בהפעלת מנוף. 03-372802, 03-373160 (#15870)

■ דרוש נהג עצמאי עם רכב מסחרי להולכת מזון בגוש דן. 03-825654, 03-836310 (#16615)

■ למושב אליעד, דרוש נהג למשאית עד 16 טון, רווק, יוצא צבא, מגורים במקום. 067-63729, 067-63816 (#16987)

■ דרושים נהגים למשאות הייבר, לעבודה בתל-אביב. 03-242949 (#17487)

■ למרפסות עצמון פתח-תקוה, דרוש נהג למשאית חלב, 25 טון + מנוף. 2-03-9231901 (#18513)

■ דרושים נהגי אוטובוסים, תנאים טובים. 052-27677, 052-443554-6 (#20566)

■ נהג אוטובוס בעל נסיון מאיזור השרון, לעבודה בחברת "המקשר". 052-540204 (#20679)

■ לחברת הובלה דרושים נהגי מערבלים. 03-311763, 03-312061 (#22463)

■ מאזור מרכז, למעל 15 ותל-ילד. 03-9721358, 03-9721954 (#22480)

■ דרוש לנהג טיולית, לאזור צבא, לעבודה מחוץ לעיר, תנאים טובים. 08-225043, 08-235760 (#4965)

ספרים/ות

■ פויסטית, תלמידה, מניקוריסטית – פדקוריסטית, 5 ימי עבודה. 03-418650 (#9194)

■ לסלון לה-קופ דרושים תלמידים והתלמידות ליום שלם לפנות לטלפון 03-418462 לאבי. (#13184)

■ דרושה ספרית לאחה"צ, למספרת "ביוסיפל" הופעה נאה. 052-543543 (#8955)

■ למספרה ברמת-גן, דרושה ספרית כנסה לשותפות. 03-787952 (#13355)

■ דרושה פדיקוריסטית מנוסה, רצוי ידיעת שפה. 03-868867 (#15570)

■ דרושה ספרית + פויסטית בתנאים טובים, רמת גן. טלפון: 03-798805 (#17344)

■ ספרית/פויסטיות, טובות, בתנאים טובים, 5 ימים. 03-320049 (#20460)

■ לסלון ליזה בתל-אביב, דרוש/ה מתלמד/ה, ספר/ית, רציני/ת. 03-229250 (#20516)

■ בהרצליה ובבני-ברק, דרושים/ות ספרים/ות ומתלמדים/ות, תנאים טובים. בית: 03-703856, בערב: 052-546328 (#21535)

■ בסלון "דניאל" הרצליה, פני-טית למספרה. 052-544444, שלוחה 8013 (#22402)

עובדי בנין

■ דרושה קבוצת טיח וקבוצת ריצוף לעבודה באיזור ת"א. 03-265294, לברדום. (#3444)

■ לקבלן שיפוצים, דרוש עובד עצמאי לעבודות גמר, בית, מסגרות תיאום עבודה. 03-449780 16:00-20:00 (#10536)

דרוש מנהל עבודה לבניית ומשפחת ושיפוצים באיזור המרכז. דרושים רצפים לעבודה בתל-אביב. 03-440528 (#16929)

קבלני שלד וטפסנים למתגה צבאי בסביבות רחובות. 03-723184, 03-730521 (#19559)

■ דרוש עובד בנין, כלבוניק, לעבודות גמר. 03-202527 (#22075)

■ לחברה קבלנית לאינסטלציה, דרושים: שרברבים ועוזרים, עבודה באזור רחובות ותל-אביב. 052-72004 (#13440)

■ לחברת בניה ארצית, דרושות קבוצות טפסנים מאורגנות לעבודה בתל-אביב, עם הכלונת. לפנות ליוסי/יובל, 03-265294 (#22177)

■ דרושים קבלני משנה לבניית רילות 03-9367225 מיום א'. (#22544)

עובדי מוסך

■ בפתח-תקוה, דרוש מכונאי רכב, רציני לעבודה באחזות. 9234417 (#4763)

■ מכונאי רכב + נסיון לרכב בנזין, טובים ראשל"צ. 03-995643 (#11349)

■ למוסך מ.מ.מ. ליד הקניון רמת-גן, דרושים בוחני רישוי רכב ומכונאי רכב. 03-780892 (#15805)

רשת מכוני הדרום, יפו: 03-826969, פתח-תקוה: 03-918700, רחובות: 03-467444, לבדיקת רכב. לקניה וישוי לכל סוגי הרכב. צוות מקצועי מעולה. (#17130)

■ מכונאי רכב, בעל מקצוע לרכב פרטי, תנאי עבודה נוחים. טלפונים: 5591106, 802155 "שירות הלבר". (#20409)

■ למוסך "אפלו" חולון, חשמלאי רכב מנוסה, אפשרי גם מכוסה, לשיפוץ סטרטרים ואלטרנטורים. 03-809620 (#20436)

■ בפתח-תקוה, דרוש פועל למוסך לצינים אוטומטיים, אחרי צבא. שטמפמר 33, 03-914286 (#22166)

■ דרוש חשמלאי רכב מוסמך, תנאים טובים. 052-441138 בעבודה. (#3143)

■ מכונאי מעולה להרכבה + תיקון אופנועים, מיידי. 03-5460302 (#7456)

■ למוסך מרצדס באור-יהודה, דרוש מכונאי דיזל מעולה. 352707 (#7529)

■ למוסך בפתח-תקוה, דרושים מכונאים עצמאיים, מעולים בלבד. 03-913548 (#8544)

■ ל"רכב ישראלי", מכירת רכב משומש, דרושים פחחים לרכב (לאינוס), תנאים מצויינים, פרטים מכירות רכב-אריה. 03-825718 (#9892)

■ מכונאי בנזין + דיזל, לעבודה מיידית, תנאים טובים. "א.ג.ת." 03-203052-3 (#11555)

■ למוסך דייאמנט הגל, באזור בני ברק דרושים: חשמלאי רכב מעולה בעל נסיון, המחסנאי לחלקי חילוף לרכב, משרה מלאה, (עבודה קלה). 03-780563 (#11741)

■ מכון מתלי פרפלוניה ללקוח: מכונאי רכב כבד, בראשל"צ. 03-229751, 03-240-996 (#11742)

■ מכונאי דיזל לציוד מכני + רשיון נהיגה + נסיון, מאיזור ת"א. 03-380342 (#12350)

■ ל"שגריר" חשמלאי/מכונאי רכב, סוג 2, לעבודה במשמרות. 03-7514433 (#13607)

■ דרוש מכונאי למלגזות דיזל, 3 שנים נסיון הכרחי, תנאים טובים למתאימים. 03-9612032, 03-9611335 (#14978)

מכונאי רכב בנזין, תנאים טובים למתאימים, ראשון-לציון. 03-995643 (#15334)

■ מכונאי לאופנועים למוסך מרכזי "טופונציל", ברמלה. 08-229407 (#15541)

■ למוסך ברמת-גן, דרושים מכונאים, תנאים טובים למתאימים. 03-701647 (#15886)

■ בתל-אביב צבעי + הסמכה ופחח מקצועי. בתנאים טובים. 03-377403 (#17944)

■ לחברת דוד צ'מיק וביוז יבואנים של מלגזות וטרקטורים, דרוש מכונאי מאיזור המרכז. טלפון: 03-216204-5-6 לפנות לאבי מיום ראשון. (#20902)

■ למוסך מרכזי גדול דרושים: 1. מכונאי רכב בכירים. 2. מכונאי רכב מתחילים. תנאים טובים למתאימים. טלפון: 03-7791110-9 (#21170)

■ 1,200 דולר נטו, לפחחים מקצועיים, מאיזור פתח-תקוה – "קירום". 03-222874, 03-225545 (#21772)

■ למוסך בהדר דרושים מכונאי רכב, המתמחים במילוי ויסות + נסיון 5 שנים. 03-823732, 03-826208 (#22510)

■ דרוש זגג רכב ומתלמד לזגגות רכב. לפנות 03-339497 (#9240)

■ למוסך ציוד מכני, מכונאי דיזל בעלי נסיון, בתנאים טובים למתאימים. 03-900735, 03-911958 (#3364)

עובדי מתכת

■ לאורגן בדים מנהל ייצור בענף המתכת/צביעת מתכת, שכר מתאים + רכב. 03-5516721 (#4957)

■ לאיזור הרצליה מלגון לעבודה מיידית, תנאים טובים. תיגבור 03-282257/8 (#11005)

■ צבעי מתכת למפעל באיזור תל-אביב + נסיון מתכת וידוש, תנאי שכר טובים. 03-813949 (#11826)

■ מסגר בנין מקצועי + מסגר אלומיניום. 03-821151, 03-881972 (#13044)

■ דרושים כרסמים חרטים, בעלי נסיון. לפנות: 374453 (#14294)

■ דרוש רתך סוג א' לארגון לארגונים. 03-335773 ציון או מיכמוט. (#15202)

■ דרוש מסגר למפעל ייצור מוקפי ספורט בפתח-תקוה. 03-912506 (#16214)

■ מכונאי/מסגר בוגר בי"ס מקצועי מאזור פ"ת, עם נסיון קודם. 03-9221017 (#16365)

■ כרסם חרט, בוגר בי"ס מקצועי. 334319, 334781 (#17472)

■ למפעל עבודות אלומיניום בפתח תקוה, דרושים פועלי ייצור + נסיון. 901597, 906959 (#20486)

■ למפעל עבודות אלומיניום דרוש מנהל ביצוע לעבודות חוץ, אחראי על צוותות, הרכבה ותאום. 03-901597, 03-906959 ובערב: 9225925 רמי. (#20717)

■ ל"טכנורמיקה" בבתים, דרושים חרטים כרסמים, מיידית. 03-5514011 לעופר. (#20823)

■ דרושים: עובד לעבודות מתכת במכבשים ומסגר למבלטנים, אפשרי פנסיונר. 03-372997 (#20931)

■ למפעל בפתח-תקוה דרוש מסגר מעולה, לעבודה קבועה ומסודרת. 03-900735, 03-911958 (#3388)

למפעל מתכת מתפתח בפתח-תקוה דרושים: 1. חרט עצמאי (רצוי עם השכלה טכנית). 2. רתך ארגונטיג עם נסיון בבנין מכונות (קריאת שרטוט חובה). 3. מסגר מכני בכיר, נסיון בבנין מכונות לארגון תיפעול עבודה. 03-9221869, 03-9222130 (#4420)

■ מסגר רתך לריתוכים ולעבודות מדויקות, בפח פליז ואלומיניום. חולון. 03-806694 (#5576)

■ למפעל שילוט באיזור התעשייה חולון, דרושים בוגרי בי"ס מקצועי. טלפון: 03-5565713 (#7622)

■ מסגרים מנוסים, לעבודה מיידית, תנאים טובים. "א.ג.ת." 03-203052/3 (#9363)

■ דרוש מסגר מכני עצמאי ידע באחזקת מתקנים וקריאת תכניות. טלפון: 03-9223551/5 (#9692)

■ חרט בעל נסיון, בתנאים טובים למפעל בתל-אביב. 03-254568 (#9945)

■ מכונאי מכונות, לעבודה מיידית (ללא נסיון) להנקמת עבודה מסודרת, תנאים טובים, הסעות + ארוחות. תיגבור – 03-297840 (#10850)

■ כרסמים בעלי נסיון קונבנציונלי, לאזור אשדוד, תנאי שכר טובים, הסעות + ארוחות. תיגבור – 03-297840 (#10869)

■ חרטים בעלי נסיון קונבנציונלי, לאזור חולון, בת-ים, לעבודה מיידית, תנאים טובים, תיגבור – 03-297840 (#10923)

■ מסגרים קוראי שרטוט ותכנות + ריתוך, לעבודה מסודרת, תנאים טובים, שכר גבוה. תיגבור – 03-297840 (#10985)

מסגר/הנדסאי מיכון לייצור ציוד עבודים במפעל לייצור מוצרים יהודיים בתחום האוטומציה. 03-335249 (#15546)

■ בגבעתיים דרוש חרט לעבודת אחזקה עם נסיון. 03-740052 (#11666)

■ "וידקס הנדסת מכונות בע"מ" דרושים לפעולתו כרסם (חרט) להפעלת הוריזונטל בחד, כרסם מבסס לייצור חלקי מכונות, מסגר מכני לבניית מכונות. לפנות לטלפון: 03-362510, או במקום רח' שבזי פינת מוהליבר, אזור התעשייה יהוד. (#11679)

■ למאורי אנוש, מסגרים מקצועים + עזורים עם ניסיון. 03-337578 (#13012)

■ דרוש מסגר מתחיל. 03-9220883 אנגריו – קריית אריה – פתח-תקוה. (#13188)

מגן מעליות בע"מ פתח-תקוה, מסגרים, רתכים, למשרה קבועה. 03-9247777 (#13866)

■ מסגר אחזקה. לפנות: ברוך הירש 9, בני-ברק. (#14177)

■ רתך סי.או. 2 + נסיון להקמה מסודרת, תנאים ושכר טובים. "תגבור". 03-297840 (#14558)

■ מסגר בעל נסיון, קורא שרטוט לעבודה מסודרת, שכר גבוה. "תגבור". 03-297840 (#14585)

■ לחברה ישראלית לאחזקה בינגו, דרוש מכונאי אחזקה למכונות טקסטיל. טלפון: 08-439021/5 (#14767)

■ בלוד דרוש מסגר בנין מנוסה, לעבודה קבועה. 08-224864, בערב: 03-344190 (#14832)

■ למוסך לתיקון מערבלי בטון באזור, דרושים: מסגרים. 03-5561888/9 מ-16:00-18:00 (#15060)

■ לספורט הדרום בע"מ מסגר לבית"ל ביהוד תנאים טובים!! 03-995762 (#15108)

■ חרט קונבנציונלי + נסיון לרקנות עבודה מסודרת, תנאים טובים. 03-3297840 (#15136)

■ מסגרים ידע בריתוך וקריאת שרטוט ותבניות עבודה, הקמה מסודרת, תנאים טובים "תגבור". 03-297840 (#15145)

למפעל התעשייתי בתל-אביב, דרושים: עובד ייצור/מכיסור, תנאים טובים למתאימים. 03-798854 (#15608)

לך על בטוח — לוח מעריב

■ דרוש חרש, כרסם, 1,000 ש"ח לחודש. 03-9230102, 053-96050 (#15611)

5 ימי עבודה, שכר טוב למוד־אים, סגנו – רתך מקצועי בני־ תודהקוה. 03-9222655 (#16345)

■ למפעל פלסטיק בבדים, מבל־סן עצמאי לתבניות לפלסטיק, תנ־אים טובים למתאים. 03-5510112, 03-888407 לויקטור. (#17447)

■ דרוש מסגר רציני, בוגר בי"ס מקצועי, עם נסיון עשיר. תנאים טובים. 03-9221311 (#17553)

■ לנגר בכפר-סירקין, דרושים: מסגרים, רתכים ואנשי מכירות בע־ מי המתכת. השורון 13 תחנה מרכ־ זית ת"א (במסעדה). (#17917)

■ עובדי ייצור לעבודות אלומיניום + חותך אלומיניום מקצועי. 03-217830, 03-217756 (#20485)

■ מסגרים מעולים ידע בקריאת שרטוט חובה, עבודה ל-6 חוד־שים, תנאים טובים. טלפון: 03-9225321 (#20810)

■ צעירים, רקע במסגרות ועבודות נירוסטה, לעבודה קבועה. 03-481103, 03-444427 בערב (#20816)

■ לאו.סי.אם. הרצליה מפעל לע־בוד שבבי דרושים ראשי צוותים להפעלת מחרטות וכרסומות CNC בדוש נסיון קודם, העבודה במשמרות, תנאים טובים, 5 ימי עבודה בשבוע, לפנות: 052-559124 לצביקה. (#21225)

■ מסגרים כללים מעולים עם בק־בלנות ובשעות גמישות. 03-801121-3 (#21623)

■ ל.קידום" דרושים קונבנציונליים + מבלטים מנוסים בשכר גבוה. (#21783) 03-225545, 03-222874

■ דרוש, מסגר כללי, לעבודה קבו־עה, לבלבל בערב. 03-347934 (#22414)

■ ל.מפוף שלטים", דרוש מסגר לעבודות מתכת וקונסטרוקציות, קריאת שרטוטים, חובה. לפנות ל־חל. 03-9230477 (#22519)

עובדי ניקיון

■ למשרדים בגבל השפה ברמת־גן דרושה עובד/ת ניקיון. (#5284) 03-9711172

■ לטליאנד שרותים לתעשייה בע"מ, דרושים עובדים/ות ניקיון, לשעות הבוקר באחה"צ, בהר דיראן חולון וה"ת, הסעות, ארו־חות ותנאים סוציאליים, מיום ב', חולון, 03-5575755, לוטה, השתפ־סים 26, ב"ת 03-9262265 לסר־ברמן, הסיבים 18. (#11341)

■ דרושים עובדי נקיון אחה"צ בחולון (לפי בנק הבלוקים) בי־פרת"א והרצליה, 03-887343, 03-852743, 03-804078 (#18028)

■ דרושים/ות עובדים/ות לניקיון + איש לעבודות פוליש וניקיון. (#19523) 03-853608

■ לניקיון משרדים בשעות הערב, זוגות (מגורים בתל־אביב) בשכר גבוה. 03-953831, 03-998188 (#19587)

■ להצגות ספרים, דרושה מנקה בחצי משרה, 6 ימים. 622991, חיה. (#14663)

■ עובדת ניקיון לבנין משרדים משרה מלאה. 03-454897 (#15265) 03-5461814

■ לבית חולים למחלות כרוניות ליד כפר־סבא, דרושים עובדי נקי־ון. (#17872) 052-22254

■ עובדות נקיון לתל־אביב ולבנים, משרות שלמות וחלקי־ות. (#21618) 03-5524093

■ ..אמיך" דרושים/ות פועלים/ות נקיון באזור חולון בת־ים. (#22499) 03-853608

עוזרות ומטפלות

■ למשפחה בת"א דרושה מנהלת משק בית, עם לינה. 03-412760 (#3513)

■ מטפלת + המלצות ל-2 ילדים + עבודות בית, למשרה מלאה. (#4687) 03-450422

■ בחולון, אישה לנקיון ועזרה לבישול, לפעמיים בשבוע. (#5156) 03-5057075

■ חולון, מטפלת מסורה, 5 ימים, דוברת אנגלית. 03-5561915 (#5521)

■ אישה לטיפול בילדים + משק בית, 10:00-17:00 5 ימים, תנאים טובים באזור כפר המכביה. (#6089) 03-740669

■ עוזר/ת־בית + נסיון לעבודה קבועה, בשעות הבוקר. 243616-03 (#7001)

■ בסביון, מנהלת משק + לינה, אחראית + המלצות. תנאים טו־בים. 03-343850, 03-342643 (#7423)

■ בכפר־סבא מטפלת מנוסה + משק בית, 5 ימים, 12:00-16:00, דחוף!! 052-447746 (#10383)

■ בהרצליה־פיתוח, פיליפינית או אנגליה לטיפול בתינוק + משק בית, לינה בבית, מיידי. (#10571) 052-78272

■ בהרצליה פיתוח, אשה דוברת אנגלית לעבודות בית + לינה + המלצות, תנאים טובים. (#11050) 052-77917, 052-77666

■ דרושה, מטפלת לתינוקת בת 9 חודשים, מ-07:30-16:30 בהרצ־ליה. (#11170) 052-542392

■ בהרצליה, מטפלת אחראית ילדים – ניהול בית – לינה. 052-544943 (#11319)

■ ..סטאר" שרותים למשפחה, אר־פר" עוזרות בית, עם/בלי לינה. (#12072) 03-655150

לאקי"ם חולון דרושות: 1) סב־רית אם בית, למשרה מלאה או לחצי משרה. 2) מדריכות בית לדירת מגורים, חצי משרה. לפ־נות בצרוף קורות חיים, ת.ד. 5361 אקי"ם (לציין טלפון) (#12866)

■ אומר + לינה, לתינוקת 8 חוד־שים, בהרצליה. 052-542392 (#13051)

■ בחולון אישה מנוסה למשק־בית ל-6 ימים. 03-841207 (#13115)

■ מטפלת ל-2 (בבית ספר ובגן) ברמת־חן, 12:00-16:00. (#14860) 03-745922

מטפלת בצפון תל־אביב, 5 ימים 7:45-15:45. לטלפן בבוקר: (#14983) 7516907

■ דרושה עובדת למשק בית מלא, 5 ימים בשבוע, ברמת אפעל. (#15129) 03-712027

■ בפתח־תקוה, מטפלת לאישה נכה + ניהול משק הבית + לינה, תנאים טובים. 03-9220957 (#15225) מ-20:00

■ אשה לנקיון 4 – 5 פעמים בש־בוע, עד גיל 50. תנאים טובים. (#15774) 03-5460601

..אדם לשרות אדם" – לנכים וקשישים, עם כל הלב, אחיות, מטפלות, שירותים מיוחדים. 03-5464293, 03-5464395, 03-5463054, 03-5464815 (#19973)

■ ל..שרות למשפחה" דרושות מטפלות – לילדים/קשישים ועוז־רות משק בית, שכר גבוה. (#16328) 03-5462805/6

■ ב..שילוב" שכר גבוה לעוזרים/ות בית, מטפלות לילדים/קשי־שים. (#16457) 03-243616

■ ברעננה, לא מעשנת, לטיפול בבית + ילדים, אפשרות לינה. (#16583) 052-29594 לא בשבת

■ בתנאים מצויינים, עוזרות דוברות (הודעה), אחראיות. (#17290) 03-654242, 03-774214

■ מטפלת לשניים בני 6, 11, מ־11:45-18:00 בבת ים + המלצות. (#17360) 03-798805

■ מטפלת לבת 7, 4 ימים אחה"צ + בשול. 03-483396 (#17458)

■ מיידי!! מטן בפתח תקוה מטפלת + בישול, נוגעת ומנוסה. 03-9247591 .07:00-16:00 (#17714)

■ ברעננה מטפלת ל-2 ילדים + לי־נה (פיליפינית/קיבוצניקית) – או לחצי יום. 052-445962 (#19028)

■ דרושה מטפלת ל-24 שעות, לקשיש בקרית־אונו. 03-359982, 03-344789 בערב. (#19160)

■ דרושה עוזרת בית 5 ימים בש־בוע. 03-251675 (#19592)

■ דרושה עוזרת 5-6 ימים בשבוע, יום מלא + בישול נקיון + המל־צות. 03-412908 (#19796)

■ בחולון, מנהלת משק בית כולל נקיון ובישול, 09:30-14:30, בע־רב: 03-804643 (#20220)

■ בקרית־אונו, מטפלת לתינוקת, 07:30-15:30, בבית התינוקת. (#20840) 03-350923

■ בתל־אביב מטפלת + אחזקת בית, אפשרות למגורים במקום. (#20864) 03-421477

■ בסביון, עם לינה, לטיפול ביל־דים וניהול משק בית. 03-2251757 ובבית: 03-350535 (#21228)

■ באפקה, בחורה לנקיון, 3 פעמים בשבוע (תשלום חודשי). (#21238) 03-429010

■ מטפלת לבת שנה, 5 פעמים, חצי יום. 03-7510674 (#21604)

■ דרושה, מטפלת + המלצות, לתינוק בן 14 חודשים. 03-773491 בערב. (#21806)

■ במרכז הרצליה מטפלת לנכה, שקמה + עבודות קלות. (#22014) 03-999961

■ מטפלת בצהריים לתינוק + 1 בן, 6 ימים, המלצות + נסיון. (#3209) 03-428848

■ לנכה ברמת־גן, מטפלת מנוסה ליום או ערב. 03-315233 (#3213)

■ דרושה מנהלת משק בית + טי־פול בילדה + לינה. 052-21543 (#3597)

■ בהרצליה־פיתוח, מנהלת משק בית + לינה, בערב 052-78940 (#3782)

■ מגורים בלבלה שכר! למטפלת לילדים + עזרה ברעננה. (#3862) 052-448760

■ ברעננה, דרושה עוזרת 3 פעמים בשבוע + המלצות. 052-22313 (#4579)

■ ברמת־השרון!! עוזרות לנכות, אפשרות למגורים! בנן: (#4858) 052-554584, 03-470867

■ בחוה למשק בית + טיפול ביל־דים, אחרי בית ספר, כל יום 8:00-11:00 שישי 10:00-14:30. (#5233) 03-418072 לא בוב.

■ ..מלקס מחלקה רפואית", מפ־לים מטפלים/ות לקשישים וחולים ונכים. 03-5463770 (#5420)

■ מטפלת לתינוק, 8 שעות, 5 ימים. בפתח־תקוה. 03-9225316 (#5439)

■ דרושה מטפלת ברמת־אביב לי־ום שלם. טלפון: 03-410150 בערב. (#5475)

■ אומר לזוג + 1 במרכז ודורש (מגורים בנפרד). 03-701949, (#5857) 03-784981

■ בהרצליה דרושה מטפלת לבן 3, לשעות אחה"צ. 052-556292 (#6676)

■ מטפלת לתינוק ברמת־אביב ג', אידה. 03-419334 (#7486)

■ דרושה אישה אחראית לניהול ומשק בית, למשרה מלאה, תנאים טובים למתאימה. 03-451944, מ־14:00 (#7550)

■ מטפלת + נסיון המלצות לשני ילדים בגילאי גן + לינה, תנאים טובים למתאימה. 03-451944, מ־14:00 (#7579)

■ מטפלת לילה בבית א' + עב־דות בית קלות, 5 ימים מ-12:30-15:30 + המלצות. 03-9231104 (#7693)

■ בצהלה, אשה אחראית + המל־צות, לניהול משק בית והשגחה על ילדים, 5 ימים. 03-253813 (#7826)

■ דרושה מטפלת מיידית תכנית ל', בשעות הצה"צ. 03-424025 (#8587)

■ עוזרת בית מיומנת, שעות גמי־שות. ..מהר" טלפן: 03-661530 (#8647)

■ דרושה מטפלת מנוסה לתינוקת באזור יד־אליהו. לטלפון: (#8813) 03-396310

■ דרושה מטפלת + נסיון המל־צות לבן שנה, ברמת־אילן. (#9151) 03-352273

■ עוזרת ל-2 בשבוע בבוקר + המלצות, כפר־סבא. 052-447945 (#9296) בערב.

■ בחוה + לינה, לטיפול בילדים + עבודות בית במשב. 053-99430 (#9690)

■ בחולון עוזרת לפעם בשבוע 7 ש"ח לשעה. 03-881066 (#10450)

■ מטפלת עוזרת ושואה בנות, לי־ום שלם, תנאים טובים. 984603, (#10521) 416162

■ בנווה־יהודה, ל-3 קטנים, 6 שעות, נסיון + המלצות. (#10545) 03-344762

■ לטיפול בילדים (6,4) + עבודות בית קלות + לינה, בהרצליה פי־תוח. 052-77581 (#10746)

■ מטפלת לילד בן 6 + עבודות בית, 5 ימים, רצוי קיבוצניקית. (#10779) 03-476503

■ יוצאת קבוץ, לניהול משק בית, לינה + כלכלה. 03-484034 (#10833)

■ מנהלת משק בית בתנאים מצו־יינים + לינה, מגורים נפרדים. (#10891) 03-474719

..אדם לשרות אדם" – טלפונים נוספים לשרותכם. 03-5461727/8 טי־פול בנכים וקשישים, סיוע בר־מה אחות. (#11625)

■ לקשישה ללינת לילה אישה בודדה – סטודנטית דתית. (#11728) 253450

■ בגבעת־שמואל מטפלת לבן 8 חודשים, ליום שלם. 03-5322072 (#11813)

■ דרושה מטפלת צעירה, 4–5 פע־מים בשבוע. 03-9224811 בערב. (#11926)

■ מטפלת לתינוק בן 6 חודשים, לשעות אחה"צ. 03-425593 (#12013)

■ בת קיבוץ לניהול בית + טיפול בשני ילדים + לינה. 03-445544, (#12066) 03-231331

■ מטפלת לילדים בגן, לבישול ותיקוני קל + המלצות. 03-423439 (#12231)

■ מטפלת בקשישה, יום ולילה, דוברת אידיש + המלצות. (#12493) 03-316246

■ ברמת־השרון, מטפלת לתאומים בביתו, המלצות. טלפון: 490844 (#12689)

■ בהרצליה־פיתוח, מטפלת + לי־נה, קיבוצניקית + המלצות. 052-550680, 052-556915 (#12720)

■ למושב כפר אז בשרון, דרושה מטפלת מנוסה לגיל הרך. (#13009) 057-81321, 057-81333

■ ברמת־השרון, עוזרת ל-3 ימים בשבוע 07:30-15:30 .03-493926 (#13015)

■ בהרצליה־פיתוח, דרושה מטפ־לת עם לינה. טלפון: 052-70030 (#13573)

■ מטפלת + המלצות, לבן 5 חוד־שים, 4 פעמים, בבוקר ואחה"צ לסי־רוגין. 03-429592, מ-16:00 (#13888)

■ אישה לעזרה בבית לזוג מבוגר (ללא עבודות נקיון), מגורים נפ־רדים במקום, להתקשר בבוקר 8:30-13:30 בערב 18:00-21:00 052-72378, 03-9250221 (לא בשישי בערב) (#13969)

■ באפקה דרושה אשה לניהול משק־בית, לזוג עם 2 ילדים 12, 16 + כלב. 03-5463907, מ-9:00-16:00, 03-5463530, רק עם המלצות טלפוניות. (#14200)

■ ברעננה מטפלת מהצהריים ומ־שק בית + המלצות. 052-29531 (#14215) בערב.

■ עוזרת בית בהרצליה ב', טלפון: (#14736) 052-70765

■ מטפלת לשלושה ילדים, לצהר־יים ואחה"צ, 3 פעמים בשבוע. (#14741) 03-253668

■ ברמת־אביב ג', מטפלת 5 ימים, חצי משרה. 03-428311 (#14777)

■ עוזרת ברמת־השרון, 2-3 בש־בוע. 475741 בערב. (#14982)

■ בנוה מגשימים מטפלת + משק בית + המלצות ל-5 ימים בשבוע. 11:00-16:00 03-341182 בערב. (#15117)

■ במכבית ל' דרושה עוזרת בית ל-3 פעמים בשבוע. 03-421248 (#15163)

■ באיזור תל־השומר למשק בית, 3 פעמיים 12:00-16:00, (#15179) 03-716995 בערב.

■ מטפלת לשני ילדים למשרה מל־אה ברמת גן. 03-730772, (#15228) 03-764522

■ בפתח־תקוה, דרושה בחורה לני־הול בית + נקיון ובישול, אפשרות לינה, 6 ימים. 03-900147, לצאי. (#15276)

■ מטפלת אחראית לילדה, ארבע־חמש פעמים בשבוע, 12:00-17:30. 03-423864 (#15308)

■ ברמת־השרון, אשה + נסיון, 5 ימים, 2 ילדים. 03-402865 (#15391)

■ מיידי!! מקומות באופא, ני־יורק ופלורידה, אצל משפחות יהו־דיות. 03-476639, מ-9:00-12:00 (#15539)

■ בכפר־הנדיבה, מטפלת זמנית, למספר חודשים, 8:00-16:00, 5 ימים, מנוסה, רק מהסביבה. (#15601) 03-456910

■ מטפלת לשעות 12:30-17:30, 5 ימים. 03-428582 בערב. (#15616)

■ ברמת־גן, עוזרת משק־בית, 5 ימים, המלצות. 03-7517654 (#15658)

■ אישה למשק בית, 5 ימים בש־בוע, הרצליה. 052-557749 (#15716)

■ ברעננה, מטפלת לאישה מבוגרת פעם בשבוע. 052-26522 (#15719)

■ ברעננה מטפלת לתינוקת בת שנה, תנאים טובים. 052-446864 (#16204)

■ בצהלה, טיפול בשני ילדים בגן, משק-בית, אפשרי + לינה. (#16404) 03-246577, 620457

■ מטפלת ל-2 ילדים (שנתיים וח־צי) בעלת רכב, באיזור קרית־אונו, יהוד, קריאון, לחצי יום. (#16922) 03-716053

■ בקרית־אונו, מטפלת מסורה, מנוסה + המלצות. (#16993) 03-712603

■ מטפלת לשעות הצהריים לבבלת ילדה בתנן. 03-5512263 בערב. (#17386)

■ דרושה מטפלת בשכונות, למגו־רים. חייבת לדבר אנגלית, גרמנית או אידיש. 067-54894 בערב. (#17669)

■ עובדים למפעל פלסטיק הדפס בפתח תקוה לעבודות יום ומשמ־רות. 03-9225667 (#13948)

■ למפעל צעצועים ביהוד, דרו־שים פועלים/ות ייצור. טלפון: 03-5325003, 03-9325977 (#15479) 03-9324163

פנסיונרים

■ דרוש פנסיונר אחראי לעבודה בחניה לנהג + טוחן ברמת־אביב ב' 9-12 (מקומי). 426398 לוהד. (#11922)

■ לעבודת מחסן (פנסיונר צעיר בלבד) לעבודה זמנית, לפי שעות. (#15756) 03-282257/8 תנובה,

■ פנסיונר בעל כושר הליכה, לח־לוקה ביתית מכתבים. (#19054) 03-37-16-22

■ פנסיונר לבקורת שקילה ורישום ברים, למפעל סריגה בפתח תקוה. (#11308) 9228012 לזהיים.

■ דרושה לשולם, פנסיונית למש־רד בת רצוי דוברת אידיש. (#15247) 03-263086

■ בפתח־תקוה בסגולה דרושים פנסיונרים למפעל טכסטיל. (#21893) 03-903214 בעבודה.

פקידות וקלדנות

■ לסוכנות ביטוח דרושה חוזבת מכונת רבב עם נסיון בעבודה עם מחשב. 03-314423, 03-322682 (#3096)

■ לדויה אזור התעשיה חולון, דרושה פקידה מנוסה למחסן אביזרים. שעות עבודה: 7:00-16:00, טלפון: 03-807111 (#4845)

■ למח/תביעות בחברת ביטוח דרוש/ה פקיד/ה עם נסיון בסילוק תביעות, בענף האלמנטרי. (#5107) 03-371240 לאבי.

■ פקידה למשרד פרסום, ראש פתוח, רצוי בעלת נסיון. (#5264) 03-236184

■ כתבנית אנגלית, יום עבודה מלא. 379111-03 - לסוה אדם. (#5356)

■ למרפאת שיניים בהוצאה, דרו־שה פקידת קבלה, בוגרת תיכון, אחרי צבא. 03-721169, (#5456) 03-729265, 03-729148

■ כתבנית עברית/אנגלית מעולה (רצוי הורדטיל). 052-36688 (#5491) 03-281940

■ לדויה אזור התעשיה חולון, דרושה פקידה מנוסה, למחלקת יצוא. שעות עבודה: 7:30-16:00, טלפון: 03-807111 (#5597)

דן אנד ברדסטריט (ישראל) בע"מ, דרושה פקידה אנגליתי־סית והרצאה למשרה מלאה, 8:00-16:30, נא לפנות בכ־תב לת.ד. 20001 ת"א 61200 (#5646)

■ לעו"ד, מזכירה־כתבנית מעולה לאחה"צ, 3 פעמים בשבוע, לפנות בכתב לת.ד. 21500 תל־אביב. (#10862)

■ קלדנית מנוסה לעבודה זמנית, מיידית לפי שעות. תנובה: (#10931) 03-282257/8

■ למשרד עורכי דין דרושה פקי־דה/כתבנית 8:00-16:00 (#11368) 03-254446/7

■ פקידת בדראנה, לעבודה קבו־עה, תנאים טובים. ..א.ו.ר.ה (#11463) 03-203052/3

כתבניות מנוסות, לעבודה בבית על דיקטפון (טייפ) בצפון תל־אביב בלבד. 03-453438 (#13299)

■ פקידה הושבת תל־אביב בלבד, לעבודה חלקית בשעות הערב, דרוש רכב וטלפון. 03-912774, 03-912093, 03-916185 (#13531)

■ לחברה אלקטרוניקה דרושה פקידה לעבודה מעניינת בעלת אומר, ידיעה משלבת באנגלית + ניסות, כולל עבודה עם מחשב וה־זמנות, נסיון קודם יתרון. (#13775) 03-7511187

■ ל-א. גלעד תכנון חשמל, דרושה פקידה אחראית. 03-448223 (#14247)

■ דרושה פקידה + ידע בהדפסה עברית + אנגלית ל..טוסך שי", ש־רות ולבו בחולון. 03-5591106 (#15191) 03-805122

■ לחשמל אור אין פקידה לעבודה משרד מצעלת, רחוב אליעזר יפה 1 רעננה. 052-28171 (#15295)

■ קופאים לזוהרים בני + 50, לב־שעות אחה"צ והערב. 03-292631 (#15596)

■ דרושה פקידה לניהול משרד + ידע בהנה"ש, נסיון רב + המל־צות מ-8:00-16:30 + שישי. (#16111) 7514202

■ לסוכנות ביטוח, פקידה בעלת ידע באלמנטרי, ניסיון 3 שנים לפי הוח. 03-622960/9 (#16180)

■ פקידה מלומדת לאחר צבא, ידע בהדפסה ונסיון משרדי. (#16279) 03-281289

■ דרושה מזכירה כתבנית לעו"ד, 5 שעות בבוקר. 03-248598 (#16291) 03-284737

■ למשרד עו"ה, כתבנית/מזכירה, מנוסה, משרה מלאה. 03-238354 (#17934)

■ לחברת יבוא בת"א, דרושה פקי־דה + הדפסה, אנגלית עברית, לשעות 09:00-14:00 – (#18519) 03-395399

■ כתבנית/מעבדת תמלילים מצ־טיינת ל-½ משרה, אחה"צ. (#18590) 03-918111

■ לחברת יבוא, פקידה, שליטה באנגלית או גרמנית, הדפסה בעב־רית ובאנגלית + הפעלת טלקס, ני־הול תיקי יבוא והבנת דקומנטים למכס. טלפון: 03-333275 – לאר־ציק. (#18698)

■ למפעל בחולון, פקידה, חצי משרה, כתבנית עברית/אנגלית. סיום א'. 5591930 (#18840)

כתבניות מנוסות לעבודה בבית על דיקטפון (טייפ) בצפון תל־אביב בלבד. 03-453438 (#19109)

■ דרושה פקידה לעזרה בהנהלת חשבונות, מעל 25, למקום קטן ותלוי באיזור התעשייה בחולון. 03-804469 לזהר. (#19133)

■ פקידה ליום עבודה מלא, ידע בסיסי באנגלית – חובה. (#19164) 03-253291

■ לחברת ..אקיר" קירות גבס, דרו־שה פקידה מ-16:00-19:00. (#19207) 03-219557

■ לחברת יבוא ושווק, דרושה, פקידה כללית, בוגרת, אינטליגנטית המרצת + קבלת קהל + מכי־רות במקום. רצוי ידע בטלקס לסוד + הדפסה נאה. 03-829401 (#20699)

לצוות צעיר כתבניות בשיטת עיוורת (מעבד תמלילים). (#20821) 03-6604412

■ פקידה מנוסה + ידע בהדפסה לשעות: 08:30-13:30. (#21186) 03-384580

■ לעו"ד, פקידה – כתבנית לחצי יום מאזור חולון. 03-851887 (#21210)

■ דרושות קבניות דיסקטים מש־פוטי, העבודה במשמרות, מקום העבודה בפתח־תקוה. (#21405) 03-9227908

■ לחברה להשכרה רכב דרושה דיילת השכרה, ידיעת אנגלית הכ־רחית + רשיון נהיגה מעל שנה, הופעה נאה. 03-247635 (#21440)

■ מזכירה למשרד תיכנון, 5 שעות, ידע בתמלילים. 03-395579 (#3090)

■ פקידה/טלפוניסטית למשרה מלאה. תנאים טובים. (#3221) 03-7517421

■ למוסד בקאו דרושים, פקידים לעבודה זמנית במסגרות, עבודה רצופה. 257441 טיכל. (#4797)

■ לסוכנות ביטוח גדולה דרושה קלדנית, להפקת פוליסות ביטוח, עדיפות לבעלות נסיון בענף הבי־טוח. לפנות לעדינה. טלפון: (#5436) 03-258321

■ דרושה מרכזנית אחרי שרות צב־אי, במשרה מלאה. 03-7519447 (#5647)

מעבדת תמלילים מנוסה, חוג, לעבודה מידית, תנאים מצוי־נים. ..א.ו.ה" 03-203052/3 (#5679)

■ למשרד תכנון חשמל דרושה פקידה/כתבנית. 03-452110 (#7226)

■ דרושה פקידה בחברת ביזנספר מקצועי לפקידות, דרושות המל־צות. 03-823862, 03-836995 (#7516)

■ מעבדת תמלילים אנגלית/עב־רית פי.סי.ון.אם. 03-210868 (#7645) 03-254068

■ למפעל סטודנט/ית א"ה, 1:00-6:00, ו' 2:00-8:00 קרית־אריה, 03-9221575 (#7655) פתח־תקוה.

לחברת יבוא שיווק ושירות, דרושה פקידה מנוסה, שליטה בהדפסה עברית/אנגלית, 5 ימי עבודה בשבוע. טלפון: (#7747) 03-856369

■ דרושה קרספונדנטית אנגלית עברית + טלקס, להתקשר טלפון: (#8012) 03-811712

■ למשרד עו"ד דרושה פקידה, ידע בהדפסה. 03-268152 (#8079) 03-267720

בחולון לחברה מסחרית, דרושה מזכירה למשרה מלאה, ידע באנ־גלית ברמה שפת־אם ועברית. (#8250) 03-5592261

■ לחברה בצפון תל־אביב, דרושה פקידה הדפסה, שפת אם אנגלית, לשעות אחה"צ מ-14:00 סיום גמיש, 5 ימים בשבוע. (#8513) 03-5460233

■ למשרדינו הנדוש לשלוח סמל־נית, דרושה פקידה מנוסה, הדפסה + אנגלית, תנאי עבודה נוחים. טל': 03-664302 (#8542)

■ פקידה לסוכנות ביטוח, עדיפות לבעלת נסיון קודם. 03-204934 (#9412)

■ לחברת יבוא כימיקלים דרושה פקידה כתבנית אנגלית שפת אם, משרה מלאה. 03-293210/2 (#9446)

■ לעיתון ..קלבואופה" דרושה קלדנית, בעלת נסיון. 03-282557 (#9449)

■ למשרד עורכי דין, פקידה ליום עבודה מלא, לא כולל הדפסה. (#9575) 03-287443, 03-293532

למפעל תעשייתי דרושה פקידה מתחילה בוגרת תיכון, הושבת פתח תקוה. 03-900134 (#9767)

■ דרושה פקידה־כתבנית לעבודה במוסד ציבורי. 03-288224 (#10400)

■ בתל אביב פקידה לניהול משרד + ידע בהנה"ש + הפעלת מחשב. (#10457) 03-826115

■ למפעל אלקטרוניקה בבני־ברק, דרושה כתבנית אנגלית, שפת אם אנגלית, שעות העבודה: 14:00-20:30, 5 ימי עבודה בשבוע. טל־פון: 03-784212, ביום ב'. (#10487)

■ פקידה כתבנית מעולה בעלת תעודות בגרות, לביצוע עבודות פקידות כלליות בהדסה לעו"ע בת"א, המשרה זמנית, יום העבו־דה מלא. 03-627400 (#10575)

■ דרושה פקידה צעירה, לחצי יום עבודה, אפשרות לעבודה לפני בי־ת. 03-336007, ביום א'. (#10647)

■ לחברה קבלנית בפתח־תקוה, כתבנית עברית אנגלית, ידע בק־לדנות של תמליש. 03-9229467 (#10782)

■ לחברה להצגת ספרים, דרושה פקידה/קלדנית, בוגרת תיכון אחרי צבא, ליום עבודה מלא, עדיפות לבעלת נסיון. 03-622987 (#10829)

■ לסוכנות ביטוח גדולה דרוש/ה ליום עבודה מלא, חותם/ת בעלי/ת ידע ונסיון בכל ענפי האלמנטרי, לרבות עסקים, ידע והבנה פולי־סות במחשב, יתרון. יש לשלוח קורות חיים והמלצות לת.ד. 20451 ת"א. (#10841)

■ כתבניות תמלילניות מנוסות, לעבודה זמנית, מיקום לפי שעות. תנובה: 03-282257/8 (#10892)

■ למשרד רואי־חשבון, כתבנית מאומים מעולה, עברית/אנגלית, מעבד תמלילים, ת.ד. 14069 ת"א, מיקוד 61141 (#10935)

■ כתבניות, קלדניות באנגלית (מנוסות בלבד), לעבודה מיידית, לפי שעות לתקופה ממושכת ..תנו־בה". 282257/8 (#11040)

■ לעורך־דין, תמלילנית/כתבנית מעולה + נסיון. 03-292966, (#11163) 03-294791

■ בתל־אביב פקידה כתבנית, למשרה חלקית, ידע כללי בניהול חשבונות, קרספונדנציה (טריפה) להדפסה באנגלית. 03-410985, (#11364) 03-257621

■ ..900 פ"ת לקלדנית (מסוף), אם את מנוסה בהזנת נתונים (מלי־ם ומספרים) אתך אנו מחפשים. אנו מציעים לך עבודה במקומות מגוונים ומעניינים ותנאים מצוי־נים כולל כל ההטבות הסוציאליות כמוק. ..פרסונל" ת"א, בן־יהודה 12, א-ה, מ-8:00 – 14:00, (#11573) 03-284128

■ פקיד/ת חשבונות מנוסה למש־רה חלקית, רצוי ידע בהנה"ש. (#11703) 656869

■ לחברת יבוא, קרית־אריה פ"ת, דרושה פקידה מנוסה, ידע באנג־לית הכרחי, ש"ע 8:00-16:00. (#11726) 03-9230222

■ מזכירה כתבנית לעבודה מעני־נת ומגוונת (יום עבודה מלא). ..תנובה" 282257-8 (#11861)

■ לאיגוד מונוריוקה, מזכירה לע־בודה מעניינת ומגוונת, יחסי אנוש טובים (יום עבודה מלא בלבד). ..תנובה" 282257-8 (#11870)

■ לחנות בכפר־סבא, כתבנית מעו־לה, תנאים טובים. 052-452125, (#11871) 052-33145

■ לעו"ד תל־אביב, פקידה – כתב־נית לחצי יום, בוקר. 03-625685 (#11884)

■ דרושה בוגרת תיכון, ידע באנג־לית ותיהול משרד למשמרת שעות טלפניות. 03-228642 (#11904)

למוסד היטור, פקידה לקבלת קהל, ידע בהדפסה והנה"ש, ל-6 שעות בלי יום שישי. ת.ד. 4702 תל־אביב, למספר 19. (#12238)

■ לכיסות!! פקידה, כתבנית לא־חר צבא!! ידע בהנה"ש – יתרון. (#12629) 03-625522

■ דרושה פקידה – כתבנית בעלת נסיון רב בהדפסה, ותשבת פתח תקוה למשרה מלאה (3 פעמים בשבוע מפעל) 03-903215 (#12959)

■ למשרד הנהלת חשבונות דרושה קלדנית מנוסה למחשב. (#13005) 03-652064

■ למשרד רואי־חשבון דרושה כתבנית מנוסה עבים עם ידע באנ־גלית על מעבד תמלילים ..לוור" שעות עבודה: 13:00-18:00, תנ־אים טובים למתאימה. (#13600) 03-299181

■ שולט/ת באנגלית, להדפסה, במשרד יבוא, ליום בשבוע. (#13645) 03-379037

■ למרכז מעך־דור־אדום, פקידה למחלקת שכר, רצוי נסיון בשב־דה. 03-336222 (#13812)

■ פקידה אחרי צבא, ללא נסיון, 03-7515796. 8:00-15:00 (#14010)

■ לחברה גדולה בהרצליה, דרושה פקידה לשעות 11:00-18:00, ידע בקלדנות, מנוסות וחרוצה, ניסיון שנתיים לפחות. שכר הולם למתאימה. ת.ד. 50016 תל־אביב, עבור ..אל". (#14045)

■ דרושות כתבניות מעולות בשפה העברית לעוד צילום, עדיפות וח־וק לבעלות ניסיון. 03-226650 (#14113)

■ פקידות ייצור משהורית צה"ל, סיין ..בע"מ 03-838222, (#14393) 03-284013

■ לנוות היטים יוקרתית בהרצל, פקידה מנוסה לתיאום עם ספקים ולקוחות. 03-828774, 03-838444 (#14399)

■ כתבנית עברית אנגלית, בכוד־מחשב, בשותפה, ללא השקעה. (#14610) 03-781454

■ פקידה ל-6 שעות שליטה טובה מאד באנגלית. 03-829335 (#14665)

■ פקידה עם ידע בהנה"ש משרה מלאה בתל אביב. 03-498956 (#14734)

■ פקידה יבוא שליטה מלאה בה־דפסה אנגלית ועברית. (#14752) 03-498956

■ לאזור הרצליה קלדנית לאחה"צ לעבודה מיידית לפי שעות. ..תנ־בה". 03-282257/8 (#15146)

■ לחברת אטר בגבעתיים, דרושה פקידה היודעת להפעיל טלקס ומעבד התמלילים בעברית ואנגלית, למשרה מלאה, פניה לת.ד. 175 בגבעתיים. (#15148)

■ פקיד יבוא נהול וטיפול במסמ־כים + קשר עם לקוחות ושמילי מכס (חייב נסיון) לעבודה בהיית מיידית. ..תנובה" 03-282257/8 (#15151)

■ למשרד לעמילות מכס, דרוש פקיד רישוי עם לקוחות על בסיס אחוזים. לכתוב לת.ד 37113, תל־אביב. (#15208)

■ חיילת משוחררת למשרה מלאה, עבודה פקידותית. טלפונים: 03-5461814, 03-454897 (#15262)

■ ל..צבר" סוכנויות נסיעות ותיירות, דרושה פקידות טלקס באנגלית למחלקת הזמנות, נא לפנות לדיאן טלפון: 03-662621 תל־אביב. (#15358)

■ דרושה כתבנית מנוסה לפי דפים לשעות הבוקר. 03-456653 (#15458)

■ למפעל אלקטרוניקה כתבנית אנגלית/עברית מעולה, עדיפות למנוסות, נסיון במעבד תמלילים, משרה מלאה. 03-491210, (#15463) 03-495070

חברה ארצית מחפשת לעבודה מעניינת ואחראית, באיזור גב־עת אולגה, פקיד/ה בוגר/ה, בוגר/ת תיכון, יחסי אנוש טובים, ידע בהנה"ש – יתרון. המוע־מד שיחזור לקבלה מועדים משוחררים, נא לפנות בכתב לת.ד. 22336 תל־אביב. (#15480)

■ פקידה יצואנא, שפת אם אנגלית, אזור מזכרונות. 03-345222 (#15530)

■ פקידת מכירות + ידע בהנה"ש, ליום ומצא"ל־אר וחצי. 03-324975, (#15636) 03-316971

■ לחברה יצוא בת"א, דרוש/ה פקיד/ה לעריכת דוקומנטים, דרוש נסיון קודם בעבודה, ידע באנגלית, נסיון בהדפסה דוקומנ־טים – יתרון. לפנות לישראל ת.ד. 534 ת"א 61004 (#15644)

■ קורסים לעיבוד תמלילים לפר־מד ההדפסה. 03-202252 (#15687)

■ לממניות ..רימון" בקריאון פקיד/ה מהסביבה ל-6 שעות. (#15698) 03-347173

■ כתבנית עברית מפעילת סרר צילום ליום מלא, רצוי ניסיון קו־דם. 03-658505 (#15793)

■ לחברה בענף הבניה, ברמת־גן, דרושה פקידת חשבונות למשרה מלאה. 03-7519464 (#15882)

■ פקידה ליום מלא, ידע בהנה"ח + הפעלת מחשב. 03-5517033 (#16014)

■ לחברה צעירה דינמית, פקיד מכירות מוצרים ואחראי. 03-243341 (#16162)

■ לחברה צעירה דינמית דרושות מזכירות אחראיות ומנוסות לש־עות 08:00-13:30, 13:30-19:00. (#16163) 03-243341

■ למפעל דרושה מפעילת מחשב, ידע במעבד תמלילים וההדפסה רגילה, רצוי ניסיון. 03-805853 (#16531)

■ לחברה הפועלת, משלוחים לחו"ל, פקידה,אנגלית חובה. (#16611) 332304

■ פקידה כתבנית למחלקת הסו־נות וגביה, שעות העבודה: 09:30-17:30 .03-614731 (#16631)

■ פקידה מנוסה ואחראית למשרד להצגת ספרים, מ-8:00-16:00. (#16733) 03-288385, בעבודה.

■ לחברת מחשבים פקידה, ידע בכתבנות עברית/אנגלית, טלפון: 476225, 498430 לחיים. (#17027)

■ ל..סהר" מעבדות תמלילים על P.C I.B.M, תוכנת א"ר, רצוי יוד־עת צה"ל, בתנאים מצויינים. 08-454651, 03-5464514 (#17278)

■ לעבודה חלקית אחה"צ או בע־רב, מזכירה באנגלית. (#17312) 052-555869

■ כתבנית מנוסה לעו"ד, מ-9:00 – 13:00. 03-216998 לטלפן אחה"צ. (#17529)

■ למשרד בתל־אביב, דרושה פק־דה כללית, הדפסה טובה, עם ראש ואחריות. שעות העבודה: 08:00-15:00, שישי: 08:00-12:00. לציין מסכורת הלימודים וקבלה שכון. לפנות בכתב לת.ד 30453 עבור ..פקידה כללית". (#17845)

■ לסוכנות ביטוח ותיקה, בתל־אביב, פקידה דתית דינאמית, לא־חה"צ 03-337225-9 (#17982)

■ פקידה אחראית לאזור הצבא לאחה"צ. 15:00-19:00. 03-5461565, 03-5460515 (#18031)

■ 2 מרכזניות באיזור הקריה, מ־8:00-13:00, 13:00-18:00, וב־מי שישי לסירוגין. 03-791103 (#18402)

■ דרושה פקידה לעבודות משרדי־ות במרכז ת"א. שעות 8:00-13:00, 5 ימים, הדפסה באנגלית ועברית. פירוט רקע מקצועי. לת.ד. 20189 ת"א, 61201 (#18501)

■ לחברת קוסמטיקה בינלאומית דרושה פקידה, הפועלת בעברית ואנגלית, עם ידע בטלקס וקלד־נות. ש"ע 8:30-16:30, 03-7518172-3, 11:00-14:00 מ־ (#18514)

■ ל..עירך" פקידת אנגלית, עב־רית, הדפסה, ניסיון, הנהל"ש. (#18640) 03-452107

■ לעו"ד, לאחה"צ, מזכירה מנוסה, הדפסה מעולה. 03-240832, (#18649) 03-476694

■ לחברה לסחר, דרושה מזכירה מעולה, דייקנית, הדפסה עברית אנגלית חובה, 07:00-13:30 + שי־שי. 03-454146 (#18653)

■ בגבעתיים דרושה מזכירה עבר־אית, אנגלית/עברית, הדפסה וני־סוח + טלקס, רצוי ידע בתהלי יבוא, המלצות, משרה מלאה, 5 ימים. 03-324145 (#18667)

■ למרכז מעך־דור־אדום, מזכירה עם ניסיון למחלקת כ"א. (#18689) 03-336222

■ לחברת תקשורת דו טלקס, דרושה בחורה אינטליגנטית, בע־לת שליטה מוחלטת באנגלית וב־רמה (+ הדפסה טובה באנגלית, רצוי על טלקס), העבודה בחברה נעימה, תנאים טובים. 03-233558 (#18755)

■ למשרד עורכי־דין בתל־אביב דרושה מזכירה. שעות העבודה: 08:00-14:00 .03-244603 (#20514)

■ לחברה מסחרית בתל־אביב, פקידה כללית בוגרת תיכון, ידע באנגלית, לאחר שרות. 12:00 03-371282, ללין אחרי (#20661)

■ למיוחדי טלקסים בתל אביב דרושה בחורה אינטליגנטית בעלת שליטה מוחלטת באנגלית ועברית + הדפסה טובה באנגלית ורצוי על טלקס או מבחן, העבודה בתנאים טובים והחברה נעימה להתראות. 03-233558, 03-241888 (#20665)

■ דרושה פקידה כללית, נסיון, ידע באנגלית, למשרה מלאה. (#20672) 03-7516296

■ ל..סוכנות לספר" – רשת הקוד־ביות, דרושה פקידה/מזכירה לחצי משרה, השכלה תיכונית, ידע בהדפסה חובה. טל: (#20692) 03-294376

■ דרושה פקידה ליום עבודה מלא בפתח תקוה. 03-908753 (#20771)

■ מזכירה לא מנוסה, ידע באנגלית + הדפסה, למשרה מלאה. (#20830) 03-262910

■ כתבניות מנוסות, לעבודות זמ־ניות וקבועות, תנאים טובים, ..א.ו.ה" 03-203052/3 (#20865)

למשרד ביטוח בתל־אביב דרו־שה פקידה כללית עם ידע הטי־ון בביטוח. תנאים טובים ומשו־דיות הבכתבניות. 03-296593 (עד 16:00) (#21140)

■ כתבנית אנגלית (שפת אם), וני־ון על מעבד יצחק. 03-230774 (#5621)

■ דרושה פקידה כללית, לאחר שירות צבאי, למשרה מלאה וקבו־עה ת"א, (שעות עבודה: 10:00-18:00, 5 ימים בשבוע, ת.ד. 4060 חיפה. (#21157)

■ לחברה בינלאומית דרוש אסי־סטנט/ית למשרד, עברית ואנגלית על בוריך + הדפסה קלה, שעות העבודה 11:00-19:00 + שישי 08:00-12:30 .03-661991/2 (#21325)

■ במלון בבבלים, פקידי קבלה לע־בודה במשמרות, כולל שבתות. (#21335) 03-864483

■ למשרד עו"ד, כתבנית על מעבד תמלילים, 15:00-19:00. טל' (#21404) 03-229241

■ למשרד עו"ד פקיד/ת היקיה, בשעות 08:00-15:00, טל' (#21413) 03-229241

■ דרושה פקידה מתחילה לעב־דות משרד, לאחר צבא, בוגרת תי־כון. להתקשר: 03-331425 (#21430)

■ דרושה פקידה/קלדנית מנוסה, לעבודה בשעות גמישות, כולל מו־צא"ש, תנאים טובים. 03-445879 (#21436)

■ לחברת יבוא ושיווק דרושה פקידה למישרה מלאה. (#21462) 03-9230406/7

■ פקידה רצינית לעבודה קבועה עם אפשרות קידום. 03-5512590 (#21646)

■ דרושה פקידה למשרה מלאה. טלפון: 03-728659 (#22002)

■ פקידה מתחילה אחרי צבא דרו־שה למפעל גדול, ידע בהדפסה וב־תב יד ברור. להתקשר: (#22195) 03-439487

■ דרושה פקידה למשרה מלאה, ידע כללי בהנה"ש. 03-839597 (#22469)

■ ל..גטרי", מעבדות תמלילים, עב־רית ואנגלית, מנוסות, רצוי שפת אם אנגלית, לעבודות ממושכות, בתנאים מצויינים. 03-5464514, (#22489) 08-454651

ב..סודול" הרכשי מקצוע מד־ריש!! תמלילנות, קלדנות, כתב־נות. להרשמות השבוע, 3 תשלו־מים ללא ריבית. תל־אביב: 03-624144, כפר־סבא: (#4110) 052-444342

■ לחברה ישראלית לשילוח בינל־אומי בע"מ, דרושים פקידי רשוי (בעלי תעודה מסוס הכסב) לתל־אביב ולנתב"ג. 03-430333 (#15379)

■ לחברת מחשבים בבני־ברק, בו־גרת תיכון, אחרי צבא, הדפסה עב־רית/אנגלית, הבינה נסיון. (#9287) 03-704174

■ לסוכנות ביטוח ותיקה בתל־אביב, מזכירה דתית + נסיון בבי־טוח. 03-337225-9 (#17979)

■ לסוכנות ביטוח ותיקה בתל־אביב, פקיד אחראי + נסיון בבי־טוח. 03-337225-9 (#17980)

■ לסוכנות ביטוח פקידה מקצו־עית בהכנת פוליסות תביעות, מוד־עב ויחסי ציבור. 03-253632, (#5594) 03-256613

דרושה מזכירה בעלת נסיון 5 שנים, שליטה מלאה בהדפסה באנגלית, רצוי שפת האם, ידע בעברית, למשרה מלאה, 5 ימים. (#15762) 03-772051, מרים.

■ למשרד עו"ה, בת"א, כתבנית מעולה 03-652001, 03-652010 (#15279)

■ למשרד בבהוצאת הורים, דרו־שה פקידה כשרונית. ת.ד. 22791 ת"א. (#14187)

■ דרושה פקידה מעולה, בעלת נסי־ון לנהל משרד + ידע בהנה"ש למשרה מלאה, 08:00-16:00, עבור חברת שווק מוצר פלסטיק לתוצ־רי פלסטיק. 378581/2, מ-16:00 – 18:00, אלדד. (#15986)

צילום ודוגמנות

■ צלם מנוסה מעוניין לקבל עבו־דות צילום. 03-453876 (#16675)

■ מארגנים מעוניינים בדוגמניות לסידות גדולות, לתצוגת אופנה. (#2824) 03-485184

■ צעירים/ות לצילומי פרסומת בטלויזיה, המועמדות למלכות יו־פי. 03-245804 (#15683)

■ דרושות פנים חדשות לתצוגת צילום ולמפקידי משנה בקורסים. (#15963) 03-997966

רפואת שיניים

■ טכנאים למחלקות תותבות וני־לון, תנאים טובים למתאימים. (#4758) 03-7519320

■ למרפאת שיניים גדולה במזרח תקוה, דרושות: 1. שיננית מנוסה. 2. סייעת + 5 שנות נסיון, תנאים טובים למתאימות. 03-914388 (#14800) (רותי)

■ למרפאת שיניים, בברבו, דרו־שים: רופאים, וסייעות שיניים. (#16334) 03-998658 לא בחג.

■ סייעת לרופא שיניים מנוסה לפעמיים בשבוע אחה"צ. (#17234) 03-249939

■ אסיסטנטית ל'א, ג, ד, 12:00 – 20:00 03-411885, 03-5461954 (#19593)

■ דרושה סייעת לרופא שיניים, ידע באנגלית, באזור הרצליה. (#20578) 052-72767

■ סייעת לרופא שיניים בפ"ת, למשרה חלקית. 03-9245592, (#20764) 03-9233456

■ למרפאת שיניים, סייעת, מזכי־רה בעלת נסיון. טלפון בערב: 03-5321594, 03-5321635 (#21019)

■ ברחובות הדרושים דרושים: 1. רופאי שניים, למשרה מלאה/חל־קית. 2. שיננית, למשרה מלאה/ חלקית. 3. סייעות מדופלמות, למשרה מלאה. 03-729148, (#3914) 03-721169, 03-729265

■ רופאי שיניים למשרה מלאה וחל־קית, ברמת־ימיפה. 03-378195 (#7519)

■ ציוד דנטלי אירופאי בגבוה מסוג־לה: (בנוסחיים הווליס ביתוני בור־רטקליניקה קומפלט, 7,000 ש"ח בלבד. אחריות 3 שנים, בקר אפללו הנחושת בנון הודה הלוי 64 תל־אביב. 03-621186 (#6086)

■ למרפאה ברעננה, רופא שיניים, בגור הערך, טכנאי שיניים. (#9080) 052-21543

■ סייעת לרופאי־שיניים ברמת־גן, למשרה חלקית. 03-722164, (#9821) 03-347160

■ למעבדת שיניים, טכנאים כללים וטכנאים למחלקת חרסינה, תנאים טובים למתאימים. 03-7519320 (#10322)

■ דרושה, שיננית, למרפאת שינ־יים גדולה, בתל־אביב. 03-230225, 03-238403, בשעות הערב, ובשי־שי שבת. 03-359425 (#10638)

■ למעבדה הנזר ודוסינה חוגד יצי־קה מקלטים צוטרמה השמלית, בחיש. 08-452025 (#11282)

■ סייעת למרפאת שיניים, בצפון ת"א, אחה"צ: 03-443302 (#12048)

■ למוסד ציבורי, דרושה סייעת מקצועית, לרופא שיניים. (#17522) 03-660723

■ דרושה סייעת לרופא שיניים, למשרה חלקית, אחה"צ, טלפון: 03-425435, 03-429357 (#17702)

■ למרפאת־שיניים מודרנית בראי־של"צ, אורטודנט, למשרה חלקית. (#17805) 03-9644420

■ סייעת לרופאי־שיניים בעלת נסי־ון, למשרה מלאה, אנגלית הכר־חית. 03-237981 (#18637)

■ להשכרה, מרפאה מצוידת ומש־וכללת, במרכז ראשון־לציון. (#19741) 03-947347

■ למרפאה פרטית בחולון, רופא כללי/מומחה + סייעת. (#20410) 03-5592817

■ למרפאת שיניים בצפון תל־אביב, דרושה סייעת מנוסה, למישרה חלקית. 03-448961, (#20496) 052-70390

■ למרפאת שיניים דרושים: רופא שיניים וסייעת. 03-372691, (#21418) 03-377025

■ במרפאת שיניים, קליניקה מס־פת להשכרה או העסקה, פתוח לפר"ע. 063-34991 (#21449)

■ למרפאת שיניים דרושה סייעת מקצועית בכל התחומים, בעלת נסיון של 3 שנים לפחות. 03-662884, 03-651815 לרבקה. (#21499)

שיננית, למרפאת שיניים חדי־שה ומשוכללת, ליום בשבוע, בפתח־תקוה. 03-9249669 (#22219)

■ אסיסטנטית למרפאת־שיניים במרכז ת"א, במשרה מלאה. (#22442) 03-283483

שליחים/ות

■ למשרדים בגבל השפה ברמת־גן דרושה שליחה. 8:00-15:00, (#5328) 03-9711172

■ דרושים שליחים + קטנוע, תנ־אים מצויינים, טלפון: 03-301395 (#5894) בערב.

■ לחברה מסחרית, עובד עם רשי־ון פרטי + וספה. 03-820152 (#5918)

■ רציני + וספה/טוסטוס לעבודה בשליחויות. 245843 (#6605)

■ לחברה לעמילות מכס, דרוש בחור לעבודות שליחויות, בעל רשיון לוספה. 03-380620 (#13605)

■ שליח + רישיון לקטנוע, המכיר את ת"א. תנאים טובים: (#15971) 03-660407

■ בעקי התדפסה, בעל קטנוע לש־ליחויות ועבודות שונות. (#17016) 03-440512

■ דרושים שליחים ממש דן בעלי קטנועים, אחרי צבא, לחלוקת עי־תונים בשעות הערב. משרד: 253211, בית: 769870 (#18506)

■ ל..ברק אור" – דרוש שליח עם רשיון לטילון. טלפון: 03-659774 (#18733)

■ למוסד ציבורי דרוש שליח לע־בודה אחראית, בשעות 08:00-13:30, 03-219104-5, 03-253393 (#19185)

■ בתל אביב דרוש שליח, עדיף עם טילון. 03-373663 (#20594)

■ דרושה שליחה אחראית למשרד גדול, תנאים טובים. 03-7517421 (#3159)

■ בעלי רשיון לוספה 150, עם/ בלי תספת. 03-849186 (#5463)

■ עמוה!! משכורות גבוהות!! אחר־יות!! במשרד: 03-236102, בוקר (#5744) 03-445528

■ מה..שליח עם קטנוע, לעבודה זמנית, רצוי לפני צבא. 03-382372 (#6603)

■ למרצאת עצמון, דרוש שליח עם או בלי רכב. 03-923901 (#7240)

■ לשליחות רישיון, ½1-½, שכ"ה גבוה + עמלות. 03-376484 (#7445)

■ דחוף דרוש שליח + וספה, לאי־זור ת"א. טלפון: 03-371622 (#10027)

■ למטשון ב..הה"ש שליח כמוע, דרוש המוסן ליום שלם, במגורים באיזור יעזון. 03-483516 (#10193)

■ שליחים/ות בעלי רישיון לקט־נוע, טוסטוס, לעבודה קטנה. (#10378) 03-614585

■ לביה הזכבה, דרוש בחור לש־ליחויות + קטנוע. 052-70026-7 (#10652) למנוה ליחיאל.

■ נער חרוץ למשרד פרסום, משרה מלאה, נייד. 03-200401 (#10673)

■ שליח + רשיון לקטנוע – לבבר סים, בתבסה שכר גבוה בנוסף + הוצאות + תאים. 03-338005 (#13282)

■ שליח עם/בלי קטנוע. 03-622522, 03-621126 מ־08:00-15:00 (#13373)

■ למנוהמה דרוש שליח צעיר בעל רשיון על טוסטוס רכב (תנובה). (#13952) 03-241881

קבלת מודעות!
ב-8.00 עד 20.00
לוח מעריב
אשראי עד 60 יום
03-727630
03-739297
03-738707
לבעלי כרטיסי אשראי

לך על בטוח לוח מעריב

■ דרוש שליח עם רישיון על טוס־טוס + ניקיון. 03־746454 (#14398)

דרוש בחור עם קטנוע/טוסטוס, לשליחויות, לשעות מלאה, לפנות לקירוש: 03־622704 (#15365)

■ דרוש שליח עם רישיון נהיגה לטוסטוס + רכב, משרה מלאה. (#15496) 03־217654

■ בחור לעבודות שליחויות ולעבודות משרד, בעל רקע טכני + רישיון נהיגה. 03־822879 (#15676)

■ בחור + קטנוע – רשיון לקטנוע לעבודה קבועה, משכורת מעל להנ!! 03־203437־8 (#15977)

■ נער לעבודות שליחויות באופנים לחברת ייבוא. טלפון: (#16035) 03־379495

■ בחורים + קטנועים – רשיון לקטנועים, למכירים תל־אביב. משכורת יפה!! 03־202494־5 (#16159)

■ שליח + רשיון לטוסטוס, לעבודות עזר במחסן. טלפון: 03־253306, לשמשון. (#16965)

■ למשרד נסיעות בחולון, דרוש שליח + רישיון לקטנוע. 883322 (#17512)

■ דרוש בחור רציני + רישיון לקטנוע, בתנאים טובים. 03־332478 (#17988)

■ דרושים שליחים עם או בלי קטנוע. 03־762456 ,03־301395 (#18648)

ל"המדביק" – חידוש חלקי רכב, שליח + רישיון לתוספה. (#18652) 03־330575

■ עקב פיתוח שותפות, למכירה חברת שליחויות, תוך לקוחות רבים, תוספת ומכשירים. לפנות לרוני: 03־245191 (#21112)

■ דרוש בחור לשליחויות ועבודות כלליות + רשיון נהיגה לאופנוע, 5 ימים בשבוע, תנאים טובים. (#21542) 03־820939 ,03־820949

■ דרושים שליחים + רישיון. שכר גבוה, 650 מיומנים. 03־298086 (#22296)

■ ל"סיגור אקספרס" שליח/נהג נמרץ + רישיון, 2½ כ"ס. (#3485) 03־382536

שמירה ואבטחה

■ ל"שמירה ביטחון" דרושים לתוקן ביטחוני, אחראי הבטחה, מאבטחים, שומרים הלבנים. לפנות עם תיקס מלאים לחול המעבר 8, ק"ג, תחנה מרכזית, ת"א. (#7718)

■ לצוות שיחודי שמירה ואבטחה, דרושים שומרים הבודקים ביטחוניים לאזורים: המרכזיה, בדיונ, תולון, נס־ציונה. 03־623828 ,03־622561, רחוב החשמל 20, תל־אביב. (#16506)

■ אחראי שמירת לילה בנתקה, בעל נשק, 900 ש"ח נטו, אפשרות מגורים במקום. 03־247211־2 (#17200) 03־225571

■ לתוקנים, בעלי נשק אישי (עד 50) תנאים טובים. 03־225571 ,03־247211־2 (#17201)

■ במפעל תדיראן איזור התעשיה חולון, שומרים/פקידי מודיעין לאחר שירות צבאי, יודעי קרוא וכתוב עברית, תנאים טובים, אחד החות בהקום. לפנות לפקיד הקבלה במפעל תדיראן, רחוב המשמים 26, איזור התעשיה חולון. (#3955)

■ שומרים לאזורים: חולון, כפר סבא, המרכז השכונה, משמרות קבועות, שכר טוב. "אמר", בן יהודה 191, תל־אביב. 03־5463874 ,03־5464030 (#7749)

■ לעוקר אמין בחולון, דרושים שירות בעלי־נשק. 03־853608 (#9305)

■ למפעל "אורות", אזור התעשיה הרצליה (ע"י סיאוקס), שומר־שומר (עפשר פנסיון), 14:30-06:00, לפנות במקום, או טלפון 052־554446 לשרה. (#10202)

■ לצוות ביטחוני – מאבטחים הלבנים, לעבודה מעניינת עד 1000 ש"ח לחודש. "שמירה-ובטחון", הנגב 8, ק"ג, ת"א. 03־379989 (#14461)

שרטטים וגרפיקאים

■ שרטטת מתחילה + ידע בהדפסה, למשרד מהנדסים בר"ג. (#16257) 03־732162

■ ביצועיסט/ית מנוסה למשרה חלקית (אפשרות לפי שעות) (#16796) 03־246286

■ גרפיקאית מתחילה עם כישרון, מעוניינת בעבודה. טלפון: (#19175) 03־499884

■ משרטט/ת למשרד מדידות, עם נסיון, ל־25 שעות שבועיות. (#21725) 03־457181

■ שרטט/ת לסיוע קטלוגי, רצוי אנגלית בסיסית + עבודות ארכיב, תנאים טובים, הסעות + ארוחות. "תבנה" 03־297840 (#3370)

■ בראשנה, למשרד אדריכלים שרטטות מנוסות/מתחילות. 052־454989 ,052־457788 (#4696)

■ שרטט מעולה לשלבים להפקיד בביה, תנאים מצויינים. "גדיאל". (#5255) 03־9221059

■ למשרד תכנון חשמל, דרושים שרטט/ת עם נסיון. 03־452110 (#7000)

■ דרושים שרטטים מנוסים למשרד תכנון כבישים. לראיון: (#8519) 03־339415־6

■ שרטטת למשרד תיכנון כבישים ברמת־גן. 03־250098 ,03־722595 (#10355) 03־449373

■ דרושה שרטטת חשמל מנוסה למשרה מלאה. 313791, 313141 (#15954)

■ למשרד מהנדסי בניין, שרטטת קונסטרוקציה מנוסה, רצוי ידע בהדפסה. טלפון: 03־218079 (#16036)

■ ביצועיסטית מנוסה לחצי משרה, לפנות בבוקר לאורי אילן, אחי חנוביץ 9 תל־אביב 63566 (#21690)

■ למהנדסי בניין, שרטטת קונסטרוקציה מנוסה, תנאים טובים. 03־731071 ,03־9222166 (#22232)

■ פקידה גרפיקאית, מקצועית ומדסנת, טאג, לעבודה בפתח־תקוה, לחצי יום. 03־917268 משרד. (#21774)

ביקוש עבודה

■ בוגרת אוניברסיטה – פסיכולגיה, מבקשת עבודה במקצועה הפקידות. 03־796202 (#8491)

■ פקידה, 24, בוגר תיכון, עברית, אנגלית, נהגות ועברית. 297039 (#11339) לא בשבת.

■ הנדסאי מכונות מקבל עבודות תכנון ושרטוט, הבנת תשתיות. (#11427) 052־449790

■ מנהלת השבונות מנוסה, מעוניינת בעבודה. 052־442775 (#12222)

■ מהנדס מב"ל, מוגדים, 35, ניהול הבנות, להקמה/ניהול/השתלבות בפעילויות דומות ואחרות בארץ ו/או באה"ב. ת.ד. 33482 חיפה. (#13771)

■ בחור רציני, אמין ואחראי בעל נסיון אדמיניסטרטיבי והפעל, מעוניין בהצעות. לפנות לת.ד 5441, הרצליה. (#17074)

■ בקאי פרש, (57), מעוניין בעבודות חלקיות, בכל תחומי הכספים. ת.ד. 29697 תל־אביב, 61296 (#17732)

■ עוזר קיבוץ בעל ניסיון בהקלאות, רכז בר"ש מחפש עבודה. 057־83119 פרטי 302 לעמרי ויקור אחרי 20:00 (#18493)

■ "סידורי משרד" מדור חדש, המרכז את כל ההצעות לצוות שרותים משרדיים, כגון: שרותי כתבנות הקלדנות, שרותי הנהח"ש, תוכנה למשרד, קורספונדנציה, תרגומים, ציוד משרדי, גביית חובות וכו'. ראה בהמשך הלוח בין מדורי "מכירה ושירותים". (#19021)

■ "הובלות" – מדור חדש, המרכז את שרותי ההובלה המשמשים וכן הצעות לביצוע הובלות ע"י מפים פרטיים, ראה בהמשך הלוח בין מדורי "מכירה ושירותים". (#19035)

■ מעוניין בכל עבודה מכובדת, לשעות הערב והלילה. (#19038) 03־9612562

■ סמנכ"ש ראשי ימצון מס, מיוני לחצי משרה. 03־842114, (#19590) 03־5059150

■ תרגומים לאנגלית, שרות מהיר ומדויק, מעברית, צרפתית, גרמנית/אידיש. "סאלים" 03־725396 (#20294)

■ מעוניינת בעבודה לשעות אחה"צ, באזור פתח־תקוה. (#4606) 15:00 מ־ 03־9369687

■ מעבדת תגליליה, מדרסיה בפריסה שיותות אנגלית/עברית/ספרדית, מעניינת בעבודה מהאיטה. (#5663) 03־5517756 בערב.

■ בוגרת אוניברסיטה, אנגלית, עברית, צרפתית, מתפשת משרה בכירה. ת.ד. 146, הרצליה. (#7881)

מעבד פגים, מגיע עצמו למשרה מלאה, ת.ד. 560, תל־אביב. (#8527)

■ 20 שנות ניסיון ייצוא, דוקטורט בשיווק, רקע מהנדס אלקטרוניקה. ת.ד. 3038 נתניה. טלפון: (#9060) 053־63920

■ 26 + נסיון 3 שנים, ביהול מכרה באמריקה. 02־765642 (#9144)

■ מוסמכה במתמטיקה אל – בדולית יצוא, כוונות ושיווק – נסיון וארגונות, בהצעה רציניות. ת.ד 298, ראשל"צ. (#11094)

■ מהנדס לייצור חושי הפניה, ליעוץ והפעל בארץ ובחו"ל. (#11258) 08־465429

■ גרפיקאית מתחילה כמתלמדת בסטודיו לגרפיקה/משרד פרסום. (#11303) 03־225985 ,03־227784

■ מעבד תגלילים, אנגלי/גרמנית בשיטה פיזורה, לשעות הערב. (#15572) 03־255344

■ סטודנט 26, ראיית חשבון שנה שניה, מחפש עבודה, מיידי. (#15909) 03־451930

■ הנדסאית כבישים מנוסה, שרטוט + תיכנון, חצי משרה. (#16486) 03־496822

■ מכירה מתרגמת עברית אנגלית, ידע בגרפיקה, במשרה, ללא ב' רה". 03־238045 (#20115)

■ מיפול בקשישים בביתם – הסעות לגרפאות וטידורים. גם חד פעמיים. 03־851223 (#17564)

מכוניות

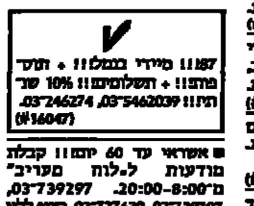

187!! מיידי במלון!! + תוספתנו!! + השלומים!! 10% שרת!!! 03־246274 ,03־5462039 (#16047)

■ אשראי עד 60 יום!! קבלת מודעות ל"לוח מעריב" מ־20:00-8:00 ,03־739297 03־727630 ,03־738707 רצוף ללא הפסקה "פרסום פוך". (#16149)

■ בהזדמנות ביבוא אישי בכמיים הולכים ביותר אסקורט, סיירה, סקורפיו, ב.מ.וו. מרצדס, תנאי תשלום מיוחדים. 03־484272 (#2811)

■ ב־אקס, 1985, מחירון + מזגן, קודין באפריות. 057־52828 (#21268)

■ ביבוא אישי 1986 + 1987 קונ־ וספורטרים אאודי גולף! ג'טה אלפינו ב.מ.וו פורדה מהר ואיתן מלך. 03־492482 ,03־491677, קרולבר 30, רמת־השרון. (#7696)

טראנספר סבנה (מתיבי אויר בלגיים), יבוא כל סוגי הרכב, אבטחת המחיר הנמוך, ללא עבלה. טלפון: 03־660826 (#17861)

■ טרנספורדים!! טרנספורו!! ללא עמלה ישירות מהספק בחו"ל, מיידי!! (#18414) 03־883653 ,04־257585

■ טרנסקאר סבנה אספקה מיידית, טונה 1.3, 86, טלף 1.6, 87, טלפון: 03־660826 (#21159)

■ יבוא אישי!! לכל סוגי המכוניות מבחירה טרנספורטים "רכב ישראלי יפו". 03־825718, (#9727) 03־836246

ישירות מהמפעל!! אפשרים המכנת מיוחדים!! אאודי 80 והדעותם!! גולפים!! פרדות!! פריבאריו!! אשראי 10% היבית שרתהיו!! + אפשרויות לסימון מלא!! משדרי מכירות ראשיים: 03־246274!! (#15688) 03־5462039!!

■ כל דגמי קדטו!! + אסקוטו!! + קורסטו!! + אסקורט אסקה!! + סהבארו!! 1986 + 1987, הדעותם!! אספקה מיידית!! המג בונר בהיתם!! אפשרות הזלפה!! (#21570) 03־225217 ,03־235824

■ כל הקודם סהבאו!! מהשכירה, כל סוגי הרכבים. 03־237572 (#14936)

■ לרצויים בלבד! למכירה במחיר מבוטיות עתיקות + אופנוע. (#22521) 052־22691

■ להשביר חוקי מכוניה מדרכון לורדון, דגם מיוחד. 052־21554 (#21729)

■ לנוזרים ועולים חדשים, כל סוגי המכוניות, כולי ראיהן פלג, קרולבר 30, רמת־השרון. טלקס 361201, טלפון: 03־495220 (#7688)

■ מבצע – מימי גירה בזוכה מובילה!! במחירי הפתעה!! מבחרדים כרטיסי אשראי. 03־786837 (#15904)

■ מזיות, מבצע חד פעמי, מרצדס 1987, 300 די. אוטומטית, מזגן ושאר תוספות. התשלום שנה לאחר קבלת המוניות, המחיר 25,000 דולר. 03־484272 גם בשבת (מבו בל ל־70 מונית). (#22405)

■ "קאר־טרנר" – בן־יהודה 210 תל־אביב בכמיים מיוחדים!! סובאורו!! + אופלו!! + פורדו!! + אלפאנו!! + סיאסו!! 1986 הדשותו!! + 1987, אפשרות לאשראי, תנאים מיוחדים לעמוני מכוחו!! (הולקה מיוחדת לאבינוי יקרה לרכב). (#17776) 03־447924

■ "רכב קרס" בפתח־תקוה, מציאה!! מבחר מכוניות פרייבטים ספורדיקוו אפשרויות להחלפה. (#16142) 03־910059

■ "ספינר" מודעות ל"לוח מעריב" מתקבלות בטלפון 03־37־16־22, (#14008) 03־37־16־22

■ שרות לקבלת מודעות בטלפון ללוח מעריב בכרטיסי אשראי: ויזה, ויזה + 30, ישראכרט דיינרס, 03־227117, 03־227118 רצוף (פרסום אידיאל). (#15230)

■ שרות לקבלת מודעות בטלפון ללוח מעריב, בכרטיסי אשראי: ויזה, ויזה + 30, ישראכרט דיינרס 03־227117 ,03־227118, פתוח רצוף (פרסום אידיאל). (#9669)

אאודי

■ 100 אל.אס. אוטומטי 1973, מצויינת, לא בשבת. 03־9324181 (#19293)

■ 100, סי.די. 1984 ראשונה + מזגן, חשמליות. 03־9614537, (#22085) 03־9614788

■ 100 סי.די., ראשונה, 67,000 ק"מ, מזגן ומערכת סטריאו. 04־931974 ,04־528261 בעבודה: (#10855)

■ 100, 84, יד ראשונה, יפהפיה. (#16709) 057־420502 לא בשבת.

■ 1300 86 1000 ק"מ, אס.אי + תוספות. 069־42273 ,069־42594 (#22167)

■ 80/1300, 1982 42,000 ק"מ, ראשונה + מזגן + רדיו טייפ + טסט לשנה. 03־498991, (#21454) 03־873369

■ 1500 80, מצב טוב + טסט 03־419836, אוטומטי 2/87. (#8099)

■ 80, 1983, סי.אל. 1300, ראשונה, מיטל, 37,000. 03־479003 (#20912)

■ 80, ראשונה, 1982, טסט אפריל, מיטלית. 03־729973 ,03־612338 (#21969)

■ 80, 1982, 45,000 ק"מ, יד־שניה. 03־777886, מהמצויינת. (#5603)

■ 80, 1983, אוטומטי, 1600, 62,000, במצב מצויין. 063־22508 (#6578)

■ 80, 1983, מטאלי, אזעקה, טסט־בת, 56,000. 052־446722 (#7218) 03־209503

■ 80, 1987, 1600, דגם חדיש + תוספות. 04־383930 ,04־244173 (#10756)

■ 80, 1986,1300, 10,000 ק"מ + תוספות. 053־30611!! (#11300)

■ 80, 1981, שניה, 58,000 ק"מ, שמורה, מחירון. 03־491433 (#16986)

■ 80, 1983, שניה, 1300, מיטלי, מטורות, מחירון. 063־33831 (#17923)

■ 80, 1986, 1300, לבנה, 15,000 ק"מ + תוספות. 052־454161 (#18362)

■ 80, 1983 ראשונה, 59,000 + טסט לשנה, מצויינת. 03־997797 (#18588)

■ 80, 1983,1300 + מזגן, מצוה לנזינה. 08־455568 ,08־456225 (#18704)

■ 80, 1983, אוטומטית, שניה!! שמורה!! 052־453592, ובשבת: (#20208) 052־442701

■ 80, 1985, 1800 סי.די. + תוספות, ראשונה, 18,000. 03־429240 (#22471)

■ 80 1983,1600 אוטומט, סי.אל. בהדשה, 39,000, 807182 (#17500) 5563744

■ 80, 1600, 1982, אוטומטי, מזגן, ראשונה, 063־22690, אחה"צ: (#18187) 063־30595

■ 80, 1600, אוטומטית, 1983, בעבודה: 052־81543, בבית: (#19157) 03־773957

■ 80, 1600, 1983, אפשרות להחלפה, בערב. 03־497798 (#22575)

■ 80 ג'י.אל.אס. 1600, 1983, אוטומטית, 48,000, מצוינת. (#3315) 03־342042

■ 80, 1600, אוטומטי, 1983, הנה פות 45,000 ק"מ. 053־39473 (#5876)

■ 80, 1600, 1986, אוטומטי + מזגן, 48,000 ש"ח. 053־47257 (#11314)

■ 80, ג'י.אל, 1983, אוטומטית, ראשונה. בעבודה: (#14963) 03־613615

■ 80, 1600, 83, 1.6!!! אוטומטו!! מטאלי!! מזגן!! כחדשה!! (#15897) 03־246274

■ 80, ג'י.אל.אס, 1600, אוטואס, 1981, מצויינת, 66,000, מחירון. (#20843) 03־355417 בערב.

■ 80 ג'י.אל. אוטומטי, 1600 + מזגן, 1982, 113,00. 053־83064 (#21128)

■ 80, 1600, 1983, אוטומטית, ראשונה, 37,000 ק"מ. 03־363669 (#21512)

■ 80, אוטומט 1600, 76, מצויינת + טסט. 842665 ,597466 (#22143)

■ 80, 1600, אוטומטית, 1983, ראשונה, 60,000. 02־913288, (#22525) בזול.

■ 83/80, 1600, אוטומטית, מטאלי, שלישית, 34,000 ק"מ. (#10730) 04־724925

■ 80, סי.אל. 1300, 1982, מחירון. במשרד: 051־887602, (#21126) 051־883961

■ 80, 1300, 1983, כחדשה, 48,000 ק"מ. 03־5561119, (#3411) 03־587226

■ 80, 1300, 1983, 38,000 ק"מ, ראשונה, שמורה. 08־460670 (#7995)

■ 80, 1300, סי.אל 1983, ראשונה + רדיוטייפ + אקולייזר. (#9147) 03־5563883

■ 80, סי.אל. 1300, 1983, מזגן. (#12675) 052־425112

■ 80 סי.אל. 1300, 83, ראשונה, במצב מצויין. 057־922290 (#12983)

■ 80, 1300, 82, מצב מצויין, 40,000. 03־946451 ,03־990280 (#13054)

■ 80, 1300, סי.אל. 1983, 44,000, מטלית + תוספות. 03־302697 (#15425)

■ 80, 1300, 1981, 68,000, משלישית, 16,500 שקל. 052־31275 ובבית: 052־449812 (#22357)

■ 80, ג'י.סי, מיוחדת, ראשונה, 10,000 + מערכת + מגזים + גלגלים רחבים + בטחונית + אזעקה. (#20604) 08־472721

■ 80, 1985, 1600, אוטומטית, סי.די. + מזגן + תוספות. 03־221584 (#14343)

■ אאודי 80, 1982, שניה, CL + מזגן, שמורה. 052־22377 (#16363)

■ אאודי 80 סי.אל. 1982, ראשונה, 53,000 ק"מ. 063־36701 (#20207)

■ אאודי 100, 1976, מנוע חדש, פתוחות ובבק. 052־541014 (#21313)

■ אאודי 80, 1983, במצב טוב, בבית: 315664, בערב: 717991 (#21342)

■ אאודי 100, 1983, אוטומטית, מזגן, מימלי חום, מצויינת. (#5481) 03־5321416

■ אאודי 80, סי, 1983, 69,000, ראשונה, כחדשה. 052־63770 (#8948)

■ אאודי 80, סי.סי. 1986, חדשה. (#15561) 057־39554

■ אאודי 80, 1300, 1982, שניה, טסט שנה. 08־456507 (#15861)

■ אאודי 80, שניה 1983, 1600, אוטומטי, 053־49445. 40,000 (#16075)

■ אאודי 80, 1981 ג'י.אס.אל. 03־866768 בעבודה, 03־823946 (#20302) בבית.

■ אאודי 80, 1982, מהנה בעבודה. 03־422381, ובבית: (#21614) 052־552908

■ אאודי 50 (גולף), 76, 1100, במצב מצויין. 052־456090 (#13772)

■ אאודי 100 סי.סי. 85, יד ראשונה, 25,000 קמ"ש + תוספות, חדשה לגמרי. בבית: 03־948458, בעבודה: 03־379585 (#11720)

■ אאודי, 100, סי.סי 85, יד־ראשונה + גבסי אמלה + 5 הילוכים + הנה לטלפון, 25,000 קמ"ש, חדשה, מחיר מחירון + 8%. 379585 (#5312) 948458

■ אאודי 80, 84, 39,000 ק"מ, במצב מעולה, בבית: 03־351393, בעבודה: 03־712564 (#14764)

■ אאודי 80, מונית דיזל, 83 ללא מיטס. 03־259330 (#22076)

■ אאודי 80 1300, 1981, מטאלי, ראשונה, יפהפיה. 052־24351 (#5632)

■ אאודי 80 אס.סי. 1300, 1984 + מזגן, 42,000. 03־738224, (#13571) 052־547632

■ אאודי 80, פרטי, 1300, 1982, 057־78644 ,057־70073 ,699222־057 (#19562)

■ אאודי 1981, אוטומטית + מזגן, הנהנה, 64,000 ק"מ. 053־39234, (#5804) 053־49419

■ ג'י.אל.אס, 80, 1600, אוטומטית, מזגן + תוספות, מחירון. (#17749) 03־867325

■ דחוף!! 80, 1983, 1300, 44,000 ק"מ, מצויינת. 03־913003 (#3572)

■ למכירה אאודי, 80 ג'י. אל., 1983, אוטומטית, בהזדמנות. (#22363) 03־334065 ,03־900830

■ לרציניים ג'י.אל.אס. 80, אוטומטי + מזגן, 1981, כחדשה!! (#21518) 03־990335

■ מראשונה, אאודי 80"82, טסט לשנה, כחדשה, 19,500 שקל. (#15150) 04־256952

אוטוביאנקי

■ 112 בי, 1984, מצב מעולה, טסט לשנה. 03־485341 (#17492)

■ 79, מצוינת, 62,000 ק"מ + קלאץ. 03־200718 לא בשבת. (#21758)

■ אבריט 1982, מצב מצויין, ראשונה, ק"מ נמוך. 03־426301 (#3543)

■ אבריט 1982 בנ מפתח כחדשה מיוחדת!! מחירון. 052־552692 (#17829)

■ אוטוביאנקי 1983, 48,000, טסט, 10 חודשים. 485548, (#20872) 485706

■ אוטוביאנקי, 83, ראשונה, מהשכרה. 03־339738, בערב: (#20257) 03־339883 – מוני.

■ אוטוביאנקי 79, 94,000, יד ראשונה, 5,500 ש"ח. 03־736104 (#8735)

■ אוטוביאנקי 1980, אלגנט. ברהב: 03־822035, בערב: 458806 (#15069)

■ אוטוביאנקי, 1986, 0 ק"מ, הקרנה – יד ראשונה. 067־22337 (#21839)

■ אוטוביאנקי לנזינר 86, 0 ק"מ קיימן בחברה. 03־903020 (#5682)

■ אוטוביאנקי 79 + אובדול, מיטאלי + רדיוטייפ, מצויינת. (#18900) 5563505

■ אוטוביאנקי ג'ונור, 1978, מהשכרה, 4,800 ש"ח. 08־436258, (#3314) באחה"צ.

■ אוטוביאנקי אקס.אל. 1984, יפהפיה + תוספות. 052־445930 (#18447)

■ אי. 112, 1977, 88,000 ק"מ + טסט, במצב טוב. 052־29636 (#22292)

■ אל.אקס 1983 + יפהפיה, במצב מצויין + טסט לשנה. 03־471136 (#15082)

■ אל.אקס, 1985, שמורה, השמלית, טסט לשנה. 03־748013 (#18518)

■ אלגנט 1980, רביעית, 98,000, במצב טוב, מחירון. 03־450381 (#10654)

■ אלגנט 1980 58,000 ק"מ, בחירון, טסט, מצויינת. 08־245018 (#21260)

■ אלגנט 79, 81,000, מצב טוב + תוספות, מחירון. 247705 (#3615)

■ אלגנט, 1980, שניה, יפה + רדיו. 03־834977 03־390594, לבנה. (#3393)

■ אלגנט 81, במצב מצויין, יד שניה, רדיוטייפ, טסט לשנה. (#9382) 03־958516

■ אקס.אל. 83, מרופא, 43,000 ק"מ, ראשונה, מחירון. (#22144) 03־481825

■ בהזדמנות אוטוביאנקי אלגנט, מודל 79, יד פרטית. 03־472815 (#22373)

■ ג'ונזור 1979 65,000 ק"מ + טסט (פרטית) + צמיגים. (#15104) 03־728343

■ ג'ונזור 1981, מצויין, 74,000, שלישית מהשכרה, 7,000. (#18794) 053־34751

■ ג'ונזור 1984, 32,000 ק"מ, פרטית, שמורה. טלפון: 03־483710 (#16010)

■ ג'ונזור 86, ראשונה, 8,000 ק"מ, כחדשה. טל: 03־738561 (#10391)

■ ג'ונזור 1980 ראשונה, 80,000 ק"מ, שמורה (מחירון). (#13878) 052־456452

■ ג'ונזור, 1981, מהשכרה לשעבר, 85,000 ק"מ. 03־739674 (#14016)

■ ג'ונזור 1979, פרטית, שלישית, 110,000 ק"מ. 03־5464893, (#14803) 03־458586

■ ג'ונזור 86, יד ראשונה, כחדשה, 13,000 ק"מ. 03־855358 (#15536)

■ ג'ונזור, 82, מהשכרה לשעבר, יפה ומעולה + סטריאו. (#17523) 03־497934

■ ג'ונזור 1986 פרטית, ראשונה + אזעקה + מערכת, בהזדמנות!! (#20583) 052־553042

■ ג'ונזור 1982, פרטית, במצב מעולה, שמורה, 56,000. (#22095) 03־776960

■ ג'ונזור 1983, פרטית, שמורה, טסט, רדיו. 03־7515425. 10,500 (#22516)

■ מ'ניור 1986, פרטי, ראשונה + גג, שחורה כחדשה. 03־731011 (#15598)

■ מניה, שמורה, 1986, באחריות, 3000 ק"מ. 03־9220847 לבנה. (#5446)

■ מבצע!! 1987 ב־36 תשלומים החלפות, אוטוביאנקי רמת גן. (#11683) 03־720738

■ מעוניין באוטוביאנקי 1982־1984 ראשונה, שחור/מיטאלי. (#17111) 03־742467

■ עקב נסיעה אל.אקס, 85, שלישית מיוחדת + תוספות + צמיגים, 25,000 ק"מ. 03־857232, (#17250) 057־32183

תן מכוונית הישנה קח אוטובאנקי 1987!!! ו־ 36 תשלומים. (#22554) 052־543875

אוסטין

■ בהזדמנות מרינה 1978, שמורה, יד שניה. לטלפן: 03־9228072 (#8566)

■ מאסטר מודל 84, יד שניה + תוספות + טסט. 053־38175 (#10921)

■ מטרו 1300, 1983, ראשונה, 12,000 ש"ח. 03־251072 בערב. (#13891)

■ מטרו, 1300, 1983, ראשונה, 30,000 ק"מ. 03־5461544, (#20783) 03־458522

■ מטרו 1300, 1984, שמורה, ראשונה + טסט. 08־435842 (#22211) 03־442653

■ מטרו אם ג'י 84, יבוא אישי, ספורטיבית, לרציניים בלבד. (#10458) 03־456495

■ מיני מטרו 1300 אס. מצויינת, 1983. 063־62266 ,03־450924 (#14151)

אופל

■ אופל אסקונה, 1300, 1986, 2,000 ק"מ, מטאלי. 063־31766 (#3878)

■ אופל קדט 1300 1982 אוטומט כחדש. 03־997741 ,03־952486 (#4117)

■ אופל אסקונה 1300 1983 מעולה פתוח מהמחירון. 03־490946 (#21078)

■ אופל קדט ספיישל 1300, 1982, 5 דלתות, יבוא אישי. 03־472092 052־551826 (#12846)

■ אופל רקורד 1700, 1976, במצב מצויין. 03־917421 ,03־903971 (#21557)

■ אופל אסקונה ג'י.אל.אס. 1300, 1986, 2000, חדשה. 04־224730 (#12587)

■ אופל אסקונה 1300, ראשונה, 26,000 ק"מ, 84. 08־229084 (#7742)

■ אופל קדטה 1984, 1200 סמ"ק + טסט + מזגן. 03־902195 (#13136)

■ אופל קדט, 83, ראשונה, 61,000 ק"מ, טלפון: 03־493938 (#21007)

■ אופל אסקונה 1300, אס 5 דלתות 1983 במצב מצויין. (#15353) 03־658826

■ אופל אסקונה, 86, אוטומטי, יבוא אישי, 1300 + תוספות מעמשחורות, נוסע!! 03־831780, כל (#14584) 19:00

■ אופל אסקונה 1981, מצב מעולה + תוספות. 055־23121 (#22003) 03־864307

■ אופל אסקונה 1983, אוטומטי, מצויינת. 052־34277 (לא בשבת). (#22302)

■ אסקונה 83, לוקס אוטומטי 29,000 ק"מ, ראשונה. 03־391238 (#22335)

■ אסקונה 1300, 1983, ראשונה, שמורה + רדיו, מחירון. (#14549) 052־450993

■ אסקונה 1300, 1982, אוטומטי, 46,000 ק"מ, כחדשה!!! (#21921) 052־558720

■ אסקונה 1300, 1981, שנייה, 55,000 ק"מ. בערב: 791579 (#22110)

■ אסקונה 1300, 1981, מפרטית, במצב מצויין. 052־24902, (#3475) 052־457983

■ אסקונה 1300, 1982, אוטומטית, רדיו, יד ראשונה מהשכרה, טסט 10 חודשים, 85,000 ק"מ, 19,000 ש"ח. 03־250081, (#4448) 052־550587

■ אסקונה 1600, 1980, אוטומטית, מזגן, רדיו, יד ראשונה מהשכרה, טסט 10 חודשים, 85,000 ק"מ, 16,800 ש"ח. 03־250081, (#4501) 052־550587

■ אסקונה 1600 אוטומטית 1980 יפהפיה 65,000 ק"מ. 03־587087 (#5426)

■ אסקונה 1600, 1981, אוטומאטית, ראשונה + מזגן, מצויינת!! (#7545) 03־482533

■ אסקונה 1600, צבע מיטלי 1986, יד ראשונה. 053־39613 (#10001)

■ אסקונה 1300, אוטומטית 1983, ראשונה, 49,000 ק"מ. (#10424) 03־846259, לא בשבת.

■ אסקונה 1300, 1985, ראשונה, טלפון: 08־237385, לא בשבת. (#10955)

■ אסקונה 1300, 1983, ראשונה, 43,000 ק"מ, יפהפיה!!! (#11818) 03־735420

■ אסקונה ברלינה, מיבוא, 1600, 1984, חשמלית, כוח + מזגן. (#12294) 03־880479 ,03־895592

■ אסקונה 1300 אס, 1983 לוקסוס, אוטומאטי + מזגן, ראשונה. (#14267) 03־440292

■ אסקונה 1300, 1983, אוטומטית, יד ראשונה, כחדשה!! (#15008) 03־311848

■ אסקונה S.R 1.6, 1982, רזיל, 5 דלתות, מזגן, 2 צבעים, מיוחדת!! 24,000 ש"ח. 03־264806, 6:00– (#15753) 15:00

■ אסקונה, 1982/5, 1300 אס, ראשונה, מיבוא. 052־31698 (#17547)

■ אסקונה 1300, 1981, בהזדמנות השכרה לשעבר. 052־86161 (#18842) 052־87903

■ אסקונה 1300 אס. 1984, אוטומטית, 30,000 ק"מ, מצויינת. (#20244) 03־9229070

■ אסקונה, 1300, 1983, ראשונה, בעבודה: 03־946361 ובבית: (#20756) 03־992606

■ אסקונה 1981, 1600, אוטומאטי, שניה, שמורה, 80,000 (#14702) 03־999162

■ אסקונה 1983, 1600, 5 דלתות, אוטומטית + מזגן. 03־998658 לא (#16284) בתי.

■ אסקונה, 1983, אוטומטית, 1600, ראשונה, כחדשה + תוספות (#7634) 03־320535 ,03־789203

■ אסקונה, 1981, 1600, אוטומטית + מזגן, יפהפיה. 03־814274 (#16628) 03־856830

■ אסקונה 81, 1600, אוטומט, שניה, 81,000, מחירון. (#21823) 03־821018

■ אסקונה, 1600, 1984, אוטומטית, ראשונה. 053־24967, ובשבת: 053־46495 (#22099)

■ אסקונה, 1300, 85, אוטומטית, 18,500 ק"מ, ראשונה. (#18650) 03־7512552

■ אסקונה ברלינה 84/5, 48,000 אוטומאטי + מזגן + רדיו, מיטלי, ראשונה, כחדשה. 03־423399 (#19701)

■ אסקונה 1300, אס 84, אוטומטית, 5 דלתות. 03־495742 (#7442)

■ אסקונה 1300, 83, יד־ראשונה, מצב נדיר. 03־917636 (#9557)

■ אסקונה 1600, אס 83, אוטומטית מכבה, 48,000 ק"מ, 30,000 ש"ח. 053־85488 (#15544)

■ אסקונה, 1300 אס. אוטומטית, 83, מצב מצויין. 063־77674 (#20102)

■ אסקונה, 1300, 83, ראשונה, כחדשה, 55,000 ק"מ. 052־34420 (#20607)

■ אסקונה 1300, 83 + כל התוספות, מחיר מחירון. 08־249551 (#21715)

■ אסקונה 1600, 83, 5 דלתות, אוטומטית, ראשונה. 057־690541 (#12992) 03־993639 ,057־76085

■ אסקונה 1983, ראשונה, 23,000 ק"מ. טלפון בערב: 03־743288 (#14105)

■ אסקונה אס. 1983, 1300, אוטומט, 69,000 מעולה. 03־348848 (#10798)

■ אסקונה 1300/4 אס. 1983, אוטומטית, 17,000 ק"מ. 03־782436, בית: 03־800369 (#20442)

■ אסקונה, 1983, 1300 אס, אוטומטית, 50,000 ק"מ. 03־846443 ,03־472010 (#20662)

■ אסקונה 1983, 1300, אס. לוקס 5, ראשונה + תוספות, 03־5521803, בעבודה: (#22064) 03־379089

■ אסקונה, 1984, 1300 אס. לוקסוס, ראשונה, מחירון. (#22168) 03־5591566

■ אסקונה 1300/5, 1983, שניה, מצב מצויין. 063־36831 (#3645)

■ אסקונה ברלינה, 1983, 1300 אס. אוטומטי, כחדשה. (#3856) 063־39917 ,063־31379

■ אסקונה, 1983, אוטומטית, 1300, סוחר מכר לשעבר. (#10879) 03־481658

■ אסקונה 1300/5, 1982, אס. לוקס, 52,000 ק"מ. 08־229630 (#11084)

■ אסקונה 1300/5, 1983, אוטומטית, במצב מצויין. 052־20281 (#14601)

■ אסקונה 1300/5, אס. אוטומטית, 1983 + טסט. 03־580064 (#15717)

■ אסקונה 1300/5 אס. 82, טסט לשנה במצב מצויין. 03־785825 (#17244)

■ אסקונה 1983, 1300, ראשונה, יבוא אישי!! שמורה!! (#18913) 052־82159 ,052־81172

■ אסקונה 1983, 1300, אס. שניה, אפשרות להזלפה. 03־913623 (#20354)

■ אסקונה 83, 1300, בעבודה: 363363, בבית: 359591 (#20432)

■ אסקונה 85, 1300.אס. מטלי, ג'י.אל, ראשונה. 053־43099 (#20728)

■ אסקונה 1300/5 ג'י.אל.אס 1985, ראשונה, תוספות. (#20927) 053־24282

■ אסקונה 85, ג'י.אל. 1300 אס, 5 דלתות. 057־39647 (#21425)

■ אסקונה, 1300 אס. 82, מצב מעולה. 03־5322163, (#8133) 03־9262780

■ אסקונה 1300, 82 ראשונה, 37,000, תוספות, כחדשה. (#17943) 03־907222

■ אסקונה 84, מקטימה, ראשונה, 22,500 ש"ח. 03־869954, (#17571) 03־5510657

■ אסקונה 1300, 81, מצב מצויין, 54,000 ק"מ. 03־5515828 (#14297)

■ אסקונה, 1984, 1.6 אס. אוטומט לוקס, 22,000 ק"מ. (#21150) 03־783351 לא בשבת.

■ אסקונה 1984, 1.6 אס. אוטומטית לוקס 22,000 ק"מ (#21843) 03־783351 לא בשבת.

■ אסקונה 83, 1300/5 אס, 38,000 ק"מ. 08־459819 (#15705)

■ אסקונה, 1983, 1300/5 אס. לוקסוס, ראשונה, מזגן ואזעקה, 20,000, מטאלי. 03־762227 (#3547)

■ אסקונה, 1982, 1300/5 אס. אוטומטית ותוספות, ראשונה, 59,000 03־9366590 (#10195)

■ אסקונה 1300/5, אס.לוקס. 1984, ראשונה. 03־412906 (#11771)

■ אסקונה 1300/5 1982 ראשונה, 52,000, אחה"צ. 03־9221653 (#15338)

■ אסקונה 1983, לוקסוס 1300/5 אס, ראשונה. 03־945308 (#22162)

■ אסקונה, 84, 1300/5, אס.לוקסוס, 31,000 ק"מ + טסט. 052־444811 ,03־673040 עבודה: (#17787)

■ אסקונה 1300, אוטומטית 4/ 1983, ראשונה. 21,500 ,214315 (#15790)

■ אסקונה 1300 + תוספות, אוטומאטית 1984, 23,000 ק"מ. (#18476) 03־764550

■ אסקונה לוקסוס אוטומטי, 1983, ראשונה, 16,700 ק"מ. (#5723) 03־994677

■ אסקונה אוטומטית 1600 + מזגן יד־שניה, 1980. 03־9224802 (#11460)

■ אסקונה 84, אס לוקס אוטומאט + תוספות, מחירון. 424708 (#2759)

■ אסקונה 78, יד שלישית, אוטומאלית, מחירון. 03־741086 (#11916)

■ אסקונה, 84, לוקסוס, אוטומטית + מזגן, 86, מחירון. 03־741063, כחדשה. 02־527094 (#13426)

■ אסקונה 1300 אס.1983, שניה, כחדשה. 055־34214 ,055־57151 (#14338)

■ אסקונה 83 + מזגן, צבע מקורי, אחרי השכרה. 03־9640725 (#22517)

■ בהזדמנות, אסקונה 1300 אס, 1983, 52,000. 063־26116, (#22225) 063־22271

■ בהזדמנות אסקונה 83, 24,000 ק"מ. 03־441084 ,03־449025 (#13436)

■ בהזדמנות קורסה, 85, 1200 אס. 5056476, לא בשבת. (#3568)

■ בהזדמנות!! אסקונה 1986 חדשה!! ומפוארת!! ראשונה!! + טסט + סטריאו + אזעקות + ומדפות. 03־808222 ,03־941521 (#22503)

■ בעלי אופל 1982 ומעלה, הטוב לים ב"אבילת שמן" לנו המחרוק. "מוסך נחיר" הירדן 35, בני־ברק. (#20283) 03־798656

■ ברלינה 1984, אסקונה 1982, מהכרה. בעבודה: 03־422381 ובבית: 052־447733 (#21624)

■ ברלינה,82, 5 דלתות, גג נפתח, מיטלי, 42,000, שניה. 04־247180 (#5519)

■ יפהפיה מצויינת אסקונה 83/5 אוטומטית, יבוא אישי, 33,000 ק"מ, מחירון. 03־887073, לא בשבת. (#6440)

■ למכירה אסקונה 1300, 83, אוטומטי לוקס, יד ראשונה, 45,000 ק"מ, 4 דלתות, במצב מצויין. 03־5464704 ,03־994241, לבקש את שוקי. (#16877)

■ למכירה אופל אסקונה 83, ראשונה. בעבודה: 053־33398 מ־8:00־13:00, בבית: 053־34664 (#3235)

■ מוסך מיכאלי אשקלון, מרשה שרות חלקים, אופל ושברולט. (#14403) 051־22707 ,053־24935

■ מנטה 1800, 1984, ראשונה, טסט לשנה + תוספות, במצב מצויין. 03־736057 (#20373)

■ מנטה אסקונה 1600, 1983, 43,000 אוטומטי. 03־587248 (#14446) אחה"צ.

■ מנטה, אסקונה 83, אס. 1300, אוטומטית, 49,000, 805721/2־03 03־855486 (#10506)

■ קאדט 1300, 1983, 27,000 ק"מ, שמורה, שניה. 03־9327052 (#13832)

■ קאדט 1986 + 1983, 1300 ספיישן + מזגן. 03־5050671, (#22565) 03־858001

■ קאדט, ספיישן, 83, שניה, 36,000, 1300, מעולה. (#13490) 052־456744

■ קאדט 1983, ראשונה, 43,600 ק"מ, שמורה היטב. 052־29133 (#4769)

■ קאדט 83, 1300 אס, 34,000 ק"מ, מעולה. 03־956378 (#13170)

■ קאדט 1300 אס, 82, טסט לשנה + תוספות. 057־430462 (#10475)

■ קאדט, 1984, אוטומטית, מנוע S, 38,000 ק"מ. 08־229063 (#20906)

■ קאדט 83 1300/5, אוטומטי, ראשונה + טסט + רדיו־טייפ, מצב מצויין. 03־5052894 (#17299)

■ קאדט, 1982, אוטומטית + תוספות, מצב נדיר ומיוחדת. (#12049) 03־953973

■ קדט ספיישן, אקטומ' 1982, יבוא אישי + תוספות. 053־96274 (#12457)

■ קדט ספיישן, 1300, 1982, ראשונה, במצב מצויין. 03־7517115 (#10818)

■ קדט 1984/5, אוטומט, 18,000 ק"מ, ג־03־810782 (#13468)

■ קדט 1300 אס 1986, 4 דלתות + תוספות. 053־47071 (#9321)

■ קדט 1300 אס.ג'י. 1984 אוטומטי, ראשונה, במצב מצויין. (#18690) 03־787491

■ קדט ספיישן, 1.3, 86, יבוא אישי בזול. 03־731037 (#16676)

■ קדט 83, ראשונה, 36,000, מצויינת, 21,000 ש"ח. 03־994471 (#20438)

■ קדט 83, אוטומטית מיוחדת, 26,000 ק"מ, טלפונים: (#14545) 03־493613 ,03־727471

■ קדט 82, 75,000, אוטומטית, שניה. בערב: 794171, יום: (#13595) 490944

■ קדט 1982, אוטומאטית 1300, ראשונה. 03־652666, ובערב: (#19823) 08־458375

■ קדט 1985, 1300, אוטומטית ג'י.אל, ראשונה. 03־590494, (#19893) 03־5463401

■ קדט 1300/5, אס.83, 19,000 ש"ח. 03־474234 ,03־418679 (#20831)

■ קדט 82, 1300, 60,000 ק"מ, שניה, שמורה. 859241 (#22053)

■ קדט 84, 13 אס. אוטומט, 10,000 ק"מ, 5 דלתות. (#22289) 053־36168 ,053־36030

■ קדט 1300 1983 אס, אוטומאטית, ראשונה, 31,000 + מזגן, יפיפיה 03־895257 (#22507)

■ קדט 1300, 82, מצויינת. (#16397) 053־52610

■ קדט קומה, 68, בבביש 72, מעלה. 03־729931 ,03־703331 (#6041)

■ קדט ספיישן, 83, 52,000 ק"מ, שניה. 067־65770, בזול. (#12656)

■ קדט 1983, 42,000 ק"מ, שלישית, 20,000 ש"ח. 057־418010 (#7751)

■ קדט 1983 1300/5 אס, ראשונה כחדשה + מערכת. 03־772806 (#18036)

■ קדט ואסקונה 1987!!! 5 הילוכים!! במחירים מיוחדים!!! אספקה מיידית!! 03־447924 (#15723)

■ קדט, 1973, 1200/4, אוטומט + רדיו, שמורה, מחירון. (#22466) 03־9324680

■ קדט אס.אר 1982, 1300/3, יבוא, מיוחדת. 053־22512 (#17634) 053־39988

■ קדט 1300, אוטומט + מזגן, ראשונה, 36,000 ק"מ. 03־414816, (#17191) 03־821619

■ קדט אוטומט 1986, מטאלית + תוספות, יבוא אישי. 03־587179 (#12927)

■ קדט, 1971, אוטומטית, טסט לשנה, במצב טוב. 052־20383 (#9502)

■ קדט 1300 ספיישל, ראשונה, מצויינת + תוספות, מחירון. (#10238) 04־708442

■ קדט, אוטומטית, 1982, ראשונה, מזגן, סטריאו, כחדשה. (#15816) 03־7512682

■ קדט ג'י.אל.אס. 1984 + טסט, שניה, במצב מעולה. 03־9222172 (#16358)

■ קדט 82, שניה, שמורה, במצב מצויין + טסט. 03־588055 (#17296)

■ קדט ג'י. 84, שניה + מזגן, כחדשה. טלפון: 03־377425, (#20929) 03־7513128

■ קדט ספיישן 1983, שמורה + רדיוטייפ. 03־9226279, (#22372) 03־650276 ערב.

■ קדטים, 4 דלתות + אסקונה וקורד, 1986/7. 04־383930, (#21748) 04־244173

■ קורסה 1.2 אס. לוקס, 1985, כחדשה, 5,600 ק.מ. 03־346889, (#12114) 03־358357

■ קורסה 1.2, סי.אר. 1985, ראשונה, שחורה, טסט לשנה. (#21998) 03־447993 ,03־411635

■ קורסה, 1985, סי.אר. יד ראשונה, 15,000 ק"מ. 03־809446 (#7422)

■ רקורד 1977, אוטומטית, דרשושית. 08־437640 לא בשבת. (#8045)

■ רקורד ספיישן, 1981 + מזגן, אוטומטי מפוארת + הייכל. (#17498) 063־61543

אינוצ'נטי

■ 84 ראשונה, 35,000 ק"מ, מצב מצויין. 052־554222 (#19412)

■ אינוצ'נטי דהטומסו 1300, 82, ראשונה, 13,000 ש"ח. (#10885) 03־362456

■ אינוצ'נטי 82, יד ראשונה, מצוין, 52,000, מחירון. 03־786842 (#11381)

אלפא־רומאו

■ 1200, 1982, שניה, 43,000 ק"מ + תוספות. 08־230170 אחה"צ. (#7678)

■ 1200, 1982, יד ראשונה, 57,000 ק"מ, שמורה. 052־440451 (#9340)

■ אלפא סוד 82, ראשונה, טסט לשנה. 03־5520724 ,03־5524689 (#22578)

■ אלפא סוד 1351 1983 + תוספות יפהפיה. 03־664733, (#6610) 03־377901

■ אלפא סוד 1350, 1982, ראשונה, 60,000, מעולה!! 052־34353 (#17288) 052־33052

■ אלפא 33 1986, חדשה, 25,000 ש"ח. 03־263432 ,03־330270 (#20644)

■ אלפא סוד 1200, 1982, פרטית, כחדשה. 052־550295, (#21812) 03־375105

■ אלפא סוד 1.2, 1982, יד ראשונה, 54,000 ק"מ + טייפ + אזעקה. (#10533) 03־856691

■ אלפא סוד 1200, שחורה, 1982, שמורה, שניה. 03־447532 (#18675)

■ אלפא סוד 1.2, 1982, 64,000, שניה, ארוחה, טסט. 03־998939 (#18685)

■ אלפא־ספרינט, 1982, 55,000, מצוינות, מזגן. 03־295867, (#3664) 03־204369

■ אלפא סוד, 1982, עם שיפורים. (#12120) 03־355469

■ אלפא־סוד, 82, 43,000 ק"מ, ראשונה, מצוינת. 03־592239 (#20659)

■ אלפא סוד, 1983, 1351, תוספות. בעבודה ארה: 03־9714726, (#5864) ישראל.

■ אלפא סוד 1351, 82, ראשונה, 55,000, טייפ. 03־481435 (#7723)

■ אלפא 33"12 מרופא, יד ראשונה, 96,000 ק"מ, 16,000. (#16784) 057־943747, לא בשבת.

■ אלפא 33, 1200, 1985, (#14655) 057־50622 ,057־51180

■ אלפא רומיאו סוד, 1982, 1200 + מזגן + טייפ. 03־838348 (#16033)

■ אלפא סוד, 1983 + מזגן + טייפ. 052־29888 ,052־443554־6 (#20544)

■ אלפא סוד, 1982, אזעקה, שלישית, מצב מצויין. 60,000, (#21937) 08־463247

■ אלפא 1982, 5 הילוכים, דגם ספורט אדומה!! פרטית!! בערב: 03־7510153 ,052־542641 (#17391)

■ אלפא 33, 1.2, 1986, 20,000 ק"מ + תוספות. 03־497738 (#4326)

■ אלפא סוד 1983 + טסט, במצב מעולה. 03־628340 ,03־7512310 (#19977)

■ אלפאסוד 1.6, 78 + מזגן. לא בשבת. 03־994597 (#3968)

■ אלפא 82, יד ראשונה, 48,500 ק"מ. 03־245480 ,03־222169 (#21145)

■ אלפטא 1.6, 82 + מזגן + מערכת, 64,000, מצב מכני מעולה. (#17469) 473895, 249602

■ אלפטא 82, דגם חדש, מזגן + מערכת, מצב מצויין. 03־427930 (#3910)

■ אלפטה 1600, 1982, מצב מעולה, החלפה בזולה. 057־885059 (#5839)

■ אלפטה קופה, ג'י.טי, 1976, 1800 + מזגן + אובדול. (#6951) 053־33719

אלפטה 1600, 79/80, שמורה, 8,000 דולר, ג'ולייה 1975, מקסימה, 3,200 דולר. עבודה: 03־415558, בית: 03־410235 (#10811)

■ אלפטא 1600, 1979, שמורה, כחדשה, 85,000, 9713254, (#12067) 844822

■ אלפטא 1800, 1982, שמורה + מזגן + תוספות. 03־867750, (#21445) 03־5464519

■ אלפטא 1.6 77־76 במצב מצויין + תוספות. 03־749051 (#11902)

■ אלפטא 79, 1.6, שמורה היטב + אזעקה + מערכת. 03־314435 (#22404)

■ בהזדמנות אלפא סוד 1.2 1982, יד ראשונה. 03־704269 (#17477)

■ בהזדמנות ספרינט 1987, חדשה, תלקין יזוק מיד. 03־447924 (#3887)

■ הקודם זוכה, לגזיור 1600, 74 + טסט, מעולה. 03־722322 (#19536)

■ יד ראשונה, 1979, 1300, שמורה היטב. 03־947480 (#20773)

■ סוד 1.2, 1982, ראשונה!! שמורה!! 052־551601, בעבודה: (#15246) 03־252759

■ סוד 1200, 1981, 93,000, יד שלישית במצב מצויין. 052־425357, בעבודה: (#17099) 03־5576700

■ סוד, 1200, 1982, שניה, פרטית, מצב מצויין. 03־868795, (#22458) 03־595636

■ סוד 1200, 1983, במצב מעולה, מחירון. 03־907571 (#4610)

■ סוד 1200, 1983, ראשונה, במצב טוב + טסט. 03־417195 (#8833)

■ סוד 1.2, ראשונה, 1983, מצוינת, 52,000 + טסט. 03־9223541 (#18917)

■ סוד 1200, סוף 1983, ראשונה + תוספות. 03־724532 ,03־256759 (#19859)

■ סוד, 1.2, 1982, שמורה כחדשה, מחירון. 03־748565 (#22511)

■ סוד 1200, 78, במצב טוב, 5 הילוכים. 03־350189 (#8164)

■ סוד, 1.2 ראשונה, 83, במצב טוב. טלפון: 03־992179 (#17691)

■ סוד 83, ראשונה, כחולה, 43,000, מחירון, סוחר. 03־419214 (#10574)

■ סוד 83, 1351, רדיוטייפ ראשונה, פתוח מהמחירון. 03־253889 (#11688)

■ סוד, 1983, 1200 + טסט הייטל, 42,000, 15,000. 03־586874 (#6766)

■ סוד, 82, 1200, שמורה. בעבודה 052־541240, בבית 03־5426105 (#17719)

■ סוד 1983, ראשונה, מעולה (כסף) + טסט ומערכת. (#21180) 03־403945

■ סוד 1982, מפרטית!! + טסט + הייטל + מערכת. 03־371757, (#11534) 03־416491

■ סוד 1983 + מערכת!! + אזעקה, אפשרות החלפה, נדירה!! (#11883) 052־553319

אמריקאיות

■ אולדסמוביל אומגה 2500, 1980, כחדשה. 052־443986, בעבודה: 03־284289 (#11279)

■ אולדסמוביל אומגה 2500/4, 1983, מהשכרה, מחירון (קיבוץ גליל־ים) יחזקאל. (#17617)

■ אולדסמוביל אומגה 2500, 82, מעלה + תוספות. 057־78457 (#11644) 057־77365

■ אולדסמוביל אומגה 78, מנוע 3.8 חדש, מזגנים חדש, מצבר חדש. ל"טרמיטי" הרצל 187, רחובות. בערב: 03־749092 (#16951)

■ אולדסמוביל אומגה 2500 (4 צילינדר) סוף 1982, 60,000 ק"מ, במצב חדש!!! 052־445734, לא (#17959) בשבת.

■ אולדסמוביל אומגה, 82, מכבה, 40,000 ק"מ, מעולה. 03־318979 (#20094)

■ אולדסמוביל דלתה, רויאל 79, מיוחדת, אוריגינלית. 08־222215, (#3759) 08־244674

■ אולדסמוביל קטלס, סופרים, 1982, במצב מצויין. 03־796791, (#9252) 03־786643

■ אולדסמוביל רייג'נסי 1978, מפוארת, כסאות + חלונות חשמל, כחדשה, 26,000 ש"ח. (#10377) 03־5592801 ,03־5464411

■ אולדסמוביל קטלס סופרים ברוהם 1986, 1500 ק"מ, כל התוספות האפשריות, 105,000 ש"ח. טלפון: 03־611941, 052־72064 (#14672)

■ אולדסמוביל 81, מזגן כוח, חלונות חשמליים, מצויינת לרציניים בלבד. 03־235544 (#21166)

■ אומגה, "ברוהם", 1982 + כל השכלולים, מיד ראשונה. (#21435) 03־729637

■ אל־קמינו, 1979, 8 צילינדר, מצב טוב. 03־323171 (#18454)

■ אל־קמינו, 1980, צבע מקורי במצב חדש. 03־383717, (#13056) 03־382198

■ בלבין ספורט, 8 צילינדר, 1974. בעבודה: 057־38087, טלפון. (#18711)

■ בודלפרי, 78, שמורה, שניה, 83,000 + תוספות, בורדו. (#11631) 03־785203

■ דודג' אספן, 1978/79, שניה, מזגן, 19,500 ש"ח. 052־82710 (#21028)

■ דודג' אספן 1980, פול אוטומטי. (#21967) 063־32741 ,063־37281

■ דודג' דארט, 73 ומזיק + מזגן, רדיו טייפ, אזעקה, גיר המנוע. (#21086) 03־822377 ,03־338120

■ דודג' אספן 1980 מצויינת לנדבה בזויר, במשרד: 03־281781 (#21272)

■ דודג' אספן 1978 כל התוספות כחדשה בהזדמנות. 03־484272 (#21595)

■ וליאנט 73, מנוע 86 + מזגן + סטריאו + טסט, 9,000 ש"ח. (#6248) 03־262570

■ וליאנט 68, אוטומט, רדיו טייפ, טסט, 4,000 ש"ח. 03־398274 (#17400)

■ וליאנט, 1973 + טסט + מצבר, מבאר מצויין. 880829 מ־14:00 (#22054)

■ לגמצע, 1974, קופה, 6 + מזגן + אובדול, חשמלית + טסט, אפשרות הזלפה. 03־443381, (#4507) 03־287026

לבנרים, ביואיק לה – סברה, 1975, גג נפתח, יפהפיה. (#13395) 03־264379

■ מוסטנג 79 + סנרוף + רו גויה, אפשרי החלפה. 03־496848 (#15967)

■ מעוניין לקנות פרונטנק 6 צילינדר אומגה, אספן. 78/79 ,03־425350 (#11792)

■ מראשונה!! שברולט מליבו, 1979, אוטומטית + מזגן + מערכת תוספות. 03־782095 (#11489)

■ פונטיאק גרנד לגמט 1979. 052־20181 ,052־29393 (#23841)

■ פונטיאק, 1970, ראשונה. 03־382503, בין 07:00־12:00, לשמה"צ. (#20641)

■ פונטיאק פניקס, 1981, מנוע 2500, 75,000, אוטומטית, חשמלית, מחירון. 03־341817 (#6104)

■ פונטיאק גמורה, 1973, מצב מצויין. 08־469696 ,08־457148 (#3869)

■ פונטיאק לגמש 1976, במצב חדש הכל אוטומטי. 03־9229798 (#3829)

■ פונטיאק פניקס, 1980, מזגן + תוספות, מיוחדת. 03־828832 (#13181)

■ פונטיק בגמביל 79, 8, כחדשה, פול אוטומט. 03־999988 (#21894)

■ פורד מרקורי – 6 צילינדר – 78, במצב טוב + טסט + תוספות. (#15763) 03־622991 שחר.

■ פורד טנדרבירד 1978, 8 צילנדר, חשמלית, מיוחדת!! (#7929) 03־480143

■ פורד קומט, 1974 + מזגן + טסט, שמורה. 052־543539 (#11864) 052־546536

■ פורד פרנגוט, 1981 + מנוע חדש + מזגן, לרציניים!! 03־738982 (#15414)

■ פורד פרנגוט, 1979, אוטומטי + מזגן. 052־448212 (#18710)

■ פורד מרקורי 76, חשמלית, מזגן מקורי. 03־629309, לא בשבת. (#21037)

■ פורד 3, 1974, מנוע 80, אוטומט, 6,000 ש"ח. 03־5426678 (#17034) 03־5463458

■ פליימוט וולרה, 1979, סטיישן, 20,000 ש"ח. 02־638036, (#10208) 02־668828

■ פליימוט 73, עמרס, מעלה + מזגן + הגה כח. 03־915145 (#18121)

■ פליימוט־הורייזן 1979 ראשונה, אוטומטית + מזגן, 58,000 ק"מ. (#10466) 051־33513

■ פרונטנק, 79, במצב מצויין, בערב 03־5322166 לא בשבת (#12577)

■ קטלס 79, אוטומטית + מזגן + הגה כח. "סבר" 03־296733 (#16815)

■ קרייזלר קורדובה 1975, 8 צלנדר. 03־456172 ,03־457536 בבית: 052־63672 (#21688)

■ שבט 1979, אוטומטית, יד־שלישית, מצב מצויין. 03־425819 (#9031)

לך על בטוח לוח מעריב

■ שברולט וונה 1976, 2300 סמ"ק, 4 צילינדר, טסט לשנה, יפהפיה. טלפון: 03-5516112 (#19950)
■ שברולט סאייטישן, 81, 90,000, יד ראשונה, מחירון. (#10824) 03-479136
■ שברולט איישן 80, במצב חדיש, 19,000 ש"ח, כדאי לראות. (#16703) 057-31899
■ שברולט אמפלה 1972, 8 צילינדר. 053-27485 ,053-56880 (#19799)
■ שברולט מליבו 72, אוטומאט + מזגן + כוח, מיידית!! 03-827319 (#19176) 052-449281
■ שברולט סי.9. 1979, יד שניה, במצב טוב. 03-231394 (#19339)
■ שברולט אימפלה 1976, נדירה, חשמלית, הגה כח. 03-597441 (#21752)
■ שברולט אל קמינו 1979, חשמלית, שמורה, 8 צילינדר. (#11294) 052-72326
■ שברולט סליבריטי 1982 יפהפיה מיטאלית, אפשרות החלפה. (#11747) 885580
■ שברולט 1980,2500, כחדשה, מנוע חדש, באחריות. (#4517) 052-440641

ב.מ.וו.

■ 1600, 1971, שלישית, מצויינת, עבודה: 03-200881, בבית: (#11482) 03-887119
■ 320 83, הגה כח, אוטומטית, מצויינת, מזגן. עבודה: 03-358786, בית: 03-5464331 (#20407)
■ 520, אי 1982, אוטומטית, כל התוספות, 63000 ק"מ, מחירון. (#10105) 03-822044 ,03-252610
■ 520, אי. 85, מזגן, מחירון + תוספות. (#7334) 03-260158
■ 316/2, 84, רגיל, שניה, מרצג, מיטל, כחדשה. 03-785328 (#21705)
■ 1602, 1973, מכני וחיצוני מצויין + תוספות. 052-78456 5,200 (#20203)
■ 72, 1600, מכני טוב, טסט ל-8 חודשים. 052-541014 (#22243)
■ 316/82 1800, אוטומטית ראשונה, 53,000 ק"מ, בהזמנות, רדיוטייפ, אזעקה כחדשה. (#11911) 03-484678
■ 316/4, אוטומטית, 1986, שחור, מיטלי + תוספות. (#14001) 03-481574
■ 315, 1983, יבואן אישי, מטאלי + תוספות, יפהפיה. 053-30697 (#10146)
■ 315, ראשונה, 1983 + טייפ רדיו, 44,000 ק"מ, יבואן אישי. (#21402) 9232218
■ 315, 83, יד ראשונה, 55,000 ק"מ, מצב מצויין. 03-887519 (#11896)
■ 315, 83, 5 הילוכים, שמורה. טלפון: 03-728366 (#22257)
■ 315 מיטאלי 82, יד ראשונה, מצב כחדש + תוספות. (#15380) אחה"צ 03-5562075
■ 315, 5 הילוכים + תוספות, שנת 83, מצויינת. 03-881104 (#15349)
■ 1985, 316/2, מחיר מחירון, מיטלי, יפהפיה. 053-87860 (#20252)
■ 316, 1980, עם מזגן, יד ראשונה, מצב מצויין. בית: 03-454273 עבודה: 03-5461575 (#16002)
■ 316, 1981, אוטומטי, מזגן + ג'נטים מגנזיום + מערכת. (#3690) 03-954507
■ 316, 1986 אוטומטית, 0 ק"מ. 052-81703 הבית: 03-485076 (#14483)
■ 316 יד ראשונה, 1978, במצב מעולה. 03-663148 ,03-657735 (#22291)
■ 316, 86 + כל התוספות, 7000 ק"מ בצבע מיטאלי. 03-352517 (#22115)
■ 316, 82, אוטומטית, מזגן, תוספת, כחדשה, טלפון: 03-453635 (#20742)
■ 316, אוטומטית, 4 דלתות + מזגן, 1986 + תוספות. 03-317075 (#7576)
■ 318, אינג'קטור אוטומטית, 1982, יד שניה. 03-994225 (#6300)
■ 318, 1985, הישה בארץ, 33,000 ק"מ. (#16655) 052-35135
■ 518, 1983, מטאלי, מזגן, 5 הילוכים + תוספות. 03-226897 (#11311)
■ 518 אי, 1986, אוטומטית עם כל התוספות, 4,000 ק"מ, 46,000 דולר. 057-37856 ,057-699071 (#14165)
■ 78, 316, שניה, טסט + תוספות, מצויינת. 052-33438 (#21337) 052-457455
■ ב.מ.וו. 316, 86, 5 הילוכים, מטאלי, 9,000, כחדש. (#13562) 04-220368 ,04-224938
■ ב.מ.וו. 1983, 315, מטאלית כחדשה. 03-268359 ,03-717722 (#9455)
■ ב.מ.וו. 1982 + מזגן, במצב מעולה + שיכלולים. 03-904311 (#15378) 03-827721
■ "מוטבר" סוכנות מכוניות ב.מ.וו. כל דגמי 1987!!! מיידית, אפשרות החלפה. 03-242008 (#14209)
■ "מוטו-קאר" סוכנות ב.מ.וו. מציעה 316, 318, 518, 520, 1987, 1986. אספקה מיידית (אפשרות החלפה). 03-442842 (#22119)

ג'יפים

■ 65, במצב טוב + ביטוח מיבדנ' לם. טלפון: 052-72918 (#10763)
■ 78, 6 צילינדר, ארוך, טמד + טסט ואוברול. 03-254926 (#20279)
■ ג'יפ 6 צילינדר, ארוך 1982, במצב מצויין. 069-37737 (#3285)
■ ג'יפ טויוטה, 1984, מצב מצויין, מחירון. 04-931635 ,04-932319 (#5430)
■ ג'יפ 57 טמד מסודר לטיולים + ביטוח + טסט. 03-310818 (#7518)
■ ג'יפ טויוטה, 84, מצב מצויין + רדיו, מחירון. 08-453661 (#14652)
■ טויוטה 84, מעולה + טסט + תוספות. 03-858470, בעבודה: (#21549) 08-484625

דייהטסו

■ 0 ק"מ, 86, שרמנט 1300, אוטומטית + מזגן. 03-403323 (#15102)
■ 1000, 1983, מעולה, 33,500. 03-788104 ,03-9362491, לא בשבת. (#22477)
■ 1300, מודל 84, 16,500 ק"מ, מזגן + תוספות. 03-803989 (#10367)
■ 1600, סוף 1983, מזגן, טסט, 76,000. 03-9714548 ,02-816177 (#16742)
■ דגמי דייהטסו 1987, ב-36 תשלומים, אפשרות להחלפה!!! (#20653) 03-720738
■ דייהטסו 1000, אוטומאט, 1983, יד ראשונה. 03-650731 (#12858) 03-721685
■ דייהטסו שרייד, שנת 83, אוטומטי, מחירון. טלפון: (#18638) 03-595233
■ דייהטסו אוטומאטית 83, יד ראשונה, 33,000 ק"מ. 03-762094 (#7897)
■ דייהטסו שרמנט, 84, אוטומטי, מזגן, ראשונה. טלפון: 03-220905 (#11280)
■ דייהטסו אל. סי. 1300 5 מהלכים 85. 749934 (#16196)
■ רקורד סטיישן 1977 + מזגן, דייהו שרייד 1983. 03-5511704 (#21638)
■ שרייד 1983, 39,000, מזגן, ראשונה, תוספת. 15,500. 951912 (#13427)
■ שרייד, מטאלי, טסט לשנה, 5, 1982, מעולה. 03-9323103 (#3298)
■ שרייד 1000, 1983, 42,000 לבנה שמורה. 052-449255 (#5245) 052-28127
■ שרייד, 1000, 1985, 5 הילוכים + מזגן. 052-21106 (#11925)
■ שרייד, 1983, מצויינת, 27,000, אוטומט + מזגן. 03-202003 (#5807) 03-284685
■ שרייד 1983, ראשונה, 66,000, מצב מעולה. 052-445314 (#20581)
■ שרייד 83, ראשונה, 45,000 ק"מ, מחירון. 03-803169 (#21308) 03-637196
■ שרייד, 83, מזגן, ראשונה, 43,000, מצב מצויין. 03-916528 (#15622)
■ שרייד 1983, שניה, 1000 סמ"ק, 47,000 כחדשה. 053-51295 (#15559)
■ שרייד 83, אוטומטית, במצב מעולה. 052-540610 (#9534)
■ שרייד, 1986, 0 ק"מ, הקונה — יד ראשונה. 067-20110 (#21848)
■ שרייד 83, אוטומטית + מזגן, במצב מצויין. 7514644 (#7819)
■ שרייד 1984, רדיו + מזגן, שניה, מהשכרה. 03-795439 45,000 (#11782)
■ שרמנט 1983, 1600, אל.טי 5 הילוכים, ראשונה. 03-342087 (#21397)

חן מבטיחך הישגת קה דייהטסו 1987!!! ו- 36 תשלומים (#22550) 052-543875

וולוו

■ 340, 1983, מצוינת, 37,000, ק"מ + רדיוטייפ. 08-239019 (#15692) 03-258677
■ 1980 סטיישן ידישונייה, 125,000 ק"מ, מצויין!!! (#3320) 03-336562
■ 82, די.אל 50,000, שנייה, אוטומטית + מזגן. 820022 ,829048 (#19570)
■ 144, 1974 אוטומטית + מזגן + הגה כח, מצויינת 03-223648 (#16192)
■ 144, 1973, אוטומט + מזגן + מערכת, שמורה, 9,500 ש"ח. (#11887) 03-584419
■ 144, 72, מצב מעולה + מערכת + טסט, 5,000 03-9649376 (#9515)
■ 244, 1977, הגה כח + מזגן, 140,000 ק"מ. 03-788910 (#13541)
■ 244, 1800, 82, אוטומטי. בעבודה: 03-430376, בערב: (#20981) 03-862867
■ 244, 75, אוטומט + מזגן + טסט, מצב מצויין. 055-52816 (#9580)
■ 345, ג'י.אל. 82, אוטומטי, יד ראשונה, קילומטרז' נמוך, לפי מחירון 057-423133 (#18373)
■ בהזדמנות, 244 ג'י.אל. 79, אפשרות החלפה בזולה. 052-452345 (#21784)
■ ג'י.אל. 83, סטיישן, מזגן וטסט, 52,000 ק"מ. 052-72728 (#15557)
■ ג'י.אל. 1980, שמורה, במצב טוב + הגה כוח + מזגן + תוספות, מחירון, אפשרות החלפה לזולה. (#22057) 03-9226469
■ וולבו 345 ג'י.אל. 1980, יד ראשונה פרטית. 661284 לבדוק (לפי מה"ע) (#22465)
■ וולבו 343, 78, שלישית מכני טוב, מחירון. 03-885699 (#15889)
■ וולבו 245 סטיישן, מודל 77, 135,000 ק"מ, במצב טוב. (#15537) 03-9322192 ,377803
■ וולבו 1982, 244 ג'י. אל. אי. כל התוספות, כחדש, 42000 ש"ח, לרציניים בלבד. 03-994012 (#14629)
■ וולבו 83 ג'י אל 240, כל התוספות, 85,000 ק"מ, שניה, מחירון טלפון (ע): 03-221157, (ב): (#15399) 03-9614358
■ וולבו 345 83, גיר רגיל + מזגן. (#20482) 9226657
■ וולבו ג'י.אל 1979, רגיל + מזגן + תוספות. 03-5050833 (#19824)
■ וולבו 1979 ג'י. אל. אחרי אוברול. (#14710) 03-653624
■ וולבו ג'י.אל 1982, מקורית, אוטומטית + מזגן במכב"ל. (#21590) 03-363722
■ וולוו 345, מודל 1980, קר, 14,500 ש"ח. 052-27750 (#3465) 052-451145
■ וולוו 1979 ג.ו.אל. 245, מצוין, אוטומטי, מזגן. 03-862632 (#14535)
■ "ויטר", מוסך שירות לוולוו, סרוויס 10,000, 125 ש"ח וכולל מע"מ, טלמה 44. 03-829968 (#21718)
■ מעוניין לקנות וולבו, 68 — 73, מעולה, אוטומט + מזגן. (#22004) 052-70274
■ מעוניין ב-די.אל. סטיישן 81/2 ראשונה ושמורה. 02-867166 (#15725)
■ סטיישן, 1981 + מזגן + הגה כוח, אוטומט. 03-907745 (#12940) 03-375894
■ שנת 80, 345 ג'י.אל, אוטומטי, 61,000 ק"מ, מחירון. 052-77202 (#13187)

ווקסהול

■ ווקסהול ויוה 1300, 1976, 4 דלתות, מצוינת. 03-248144 (#3163)
■ שבט 78 מהשכרה טסט 10 חודשים, מחירון. 03-9613289 (#9582)

טלבוט

■ 1307, 1979, 5 דלתות, במצב מצויין + טסט. 052-543539 (#11919)
■ בהזדמנות טלבוט סולרה 1600, 1984, 27,000, ראשונה, אוטומט + מזגן. בערב: 067-21379 (#9523) 067-90172
■ טאלבוט, 5 איקס 1510, סוף 81, אוטומטית + מזגן + הגה כח + חלונות חשמל, מטאלי, שמורה להפליא, 47,000 ק"מ. 03-901062 (#11806)
■ טלבוט 1300, 1982, דגם 1510, 5 דלתות. 03-717492 (#3187)
■ טאגוס, 1510, מתוכרה 82 + מדבן + סטריאו, 145,000. (#21181) 08-225696
■ טלבוט הוריזן, 1300, 1983, ראשונה + טסט, 50,000 ק"מ. (#9009) 067-94990 ,067-90720
■ למכירה טלבוט 1510, 1982, במצב מכני מצויין, צבע מטלי, הגה כח, חלונות חשמליים, סגירה חשמלית, מחירון. 053-93431 (#21111) לעקב.
■ מומחים לתיקוני כל טלבוט + אוטומאט. סוכנות ראשל"צ (#6707) 03-995643
■ סולרה 1300, 1982, 5 דלתות, 71,000, שניה, מעולה, 11,500. (#5748) 03-859837
■ סולרה 1983, 1600, פרטית מצויינת, 5 מהלכים. 03-742906 (#10394)
■ סולרה 1981 מטאור, 95,000 ק"מ, חלונות חשמל. 812484 (#16661)
■ סולרה, 1981 + מזגן + הגה כח + אוטומט, 10,000 דולר. 376714 (#17493) 843107
■ סימקה 1983, סטיישן!! דרושים. "מכוניות צמרת" (#12801) 03-373393

טנדרים

■ 404, 1980 + אוברול, מצב מכני מצויין, פרטי. 03-399285 (#10175)
■ 1984, סובארו 1600 + ארגז, כוח דעו. "מכוניות צמרת" 03-373393 (#4161)
■ בהזדמנות, סובארו84, 1600, 5 הילוכים. 08-220515 ,08-247454 (#3354)
■ בהזדמנות!! סימקה 1978 + דו-שימושי, 1979, (החלפה). (#7221) 03-445623
■ ג'י.אם.סי. סיירה 15, 1984 לא בשבת. 051-99278 ,051-99232 (#13422)
■ ג.אם.סי. 1984, סיירה, אוטומט דבל-קבינה + פיג'ו 504, 1985, דיזל. (#22191) 03-479852
■ דודג' די 100 1970, טסט לשנה מצב מצויין!! 03-473888 (#10212)
■ די-200, 72, מנוע חדש, מצב מצויין. (#18862) 03-5591683
■ די.200, 78, ארגז סגור, קבינה כפולה. (#9084) 03-749752
■ דרושה דבל קבינה מסחרית, פולקסוואגן או אמריקאית עד 1975. (#17422) 063-23214
■ סלבו 1981 + ארגז, מצויין, מכני וכללי + רדיו. 03-809597 (#21977)
■ סלבו 1984, טמד + ארגז אורגינל, ראשונה, מתוכרה, במצב מצויין. (#5573) 052-448112
■ סלבוט 1981 + ארגז, שמורה!!! מצויינת! "מכוניות צמרת" (#12798) 03-373393
■ טנדר דודג', די-200, 1971, במצב מצויין. 053-96301 (#12630)
■ טנדר סובארו 700, 1984, לא בשבת. 03-9322132 (#16330)
■ טנדר פיג'ו 504, 1983 במצב חדיש 60000. 065-95922 (#17272)
■ טנדר פיג'ו 504, 1986, חדש, 22,000 ק"מ, מחירון. 03-805695 (#20216)
■ טנדר פיג'ו 404, 1977, במצב מצויין + רדיו. 052-72232 (#21886)
■ טנדר פיג'ו 504, 1982, מעולה, לא בשבת. 03-452888 (#3399)
■ טנדר מרצדס 207, דיזל 1983, קבינה כפולה + טסט לשנה, יד ראשונה. בעבודה: 03-910226, בבית: 03-955754 ,03-994074 (#10053)
■ טנדר סובארו, 600 + ארגז 1979, במצב מעולה. 03-736729 (#10072)
■ טנדר סובארו, 1600, חדשה, 1986, אפס ק"מ. 08-463083 (#21024)
■ טנדר סובארו 600, 1981, מעולה, טסט לשנה. 810110 (#22151)
■ טנדר סובארו 81, 1800, 75,000, מצב מכני מעולה. בעבודה: (#11917) 313633 ,655380
■ טנדר סימקה 79, 110,000 ק"מ, במצב טוב. 052-34380 (#4683)
■ טנדר רנו ברנגו, 1979 + ארגז סגור, 08-476294 ,08-460633 בעבודה: 2-99915 (#8021)
■ טנדר סימקה, 1975 + ארגז + טסט, במצב מצויין. 457875 (#12666)
■ טנדר פיג'ו 75, מצב טוב + ארגז תקני. 03-228594 (#13853)
■ טנדר טויוטה קארי, 1984, ראשונה, מצב מצויין. 08-454075 (#20703)
■ טנדר פיג'ו, 1982, במצב מצויין + טסט. 03-204075 (#20813) 03-879984
■ טנדר טויוטה 1974 + טסט + ארגז, במצב טוב. 03-9367739 (#11596)
■ טנדר פג'ו, מודל 1976, אחרי אוברול + טסט. 03-5050560 (#13610)
■ טנדר טלבוט 1982 יד ראשונה, פרטי. טלפון: 03-853963 (#15643)
■ טרנזיט 76, טנדר במצב טוב. 03-214929 ,03-5564301 (#21984)
■ טרנזיט, 1982, קבינה כפולה, מזגן, היתר ל-10 נוסעים. עבודה: 052-83990, בבית: 052-552233 (#21602)
■ לרציניים!! טנדר ולנטיר 1980, יחיד בארץ!! מפואר!! 0 ק"מ. 052-440055 ,052-543538 (#22032)
■ מעוניין בסובארו טנדר מכל שנה, במזומן (במשרד). (#17840) 03-383128
■ מצויינת, דגם 1980 + טסט + ארגז סגור. 03-9644588 (#15357) 03-997285
■ סובארו 1600, 1984, 40,000 ק"מ, במצב מצויין. 03-749523 (#11605)
■ סובארו 700 1983 + מיניבוס 1981, פרטי, "סוכנות טוחקי" הרצליה. (#15730) 052-86966
■ סובארו 1600 1983 + ארגז. עבודה: 052-552233, בבית: (#21652) 052-83990
■ סובארו 1600, 1980, פיאט פיורינו 1981, טלבוט סימקה — 1981. (#9132) 03-371876
■ סובארו 1600, 1986, 0 ק"מ, אפשרות להחלפה. 03-789775 (#15098)
■ סובארו 1600, 1986, חדשה!!! 0 ק"מ!!! 03-482013 ,03-381385 (#22059)
■ סובארו, 1986 + 1981; 4x4 + ארגז, מראשונה. 052-20148 (#22266) 03-786910
■ סובארו 1600, 1986, חדשה, אפס ק"מ. 03-258705 (#22379)
■ סובארו טנדר 1800/4 1983 ראשונה. 053-39423 ,053-25774 (#22081)
■ סובארו, סוף 1983, 1600, ארגז, במצב מצויין. 03-355773 (#20930)
■ סובארו 1980 + 1600 + ארגז, כחדשה!! 9,000 ש"ח. 03-258705 (#11894)
■ סובארו טנדר, 1600, 82, מפרטי, ראשונה, 88,000 ק"מ. (#8793) 052-542089
■ סובארו 600, 82, ארגז מיוחד תקני מגדל, 40,000 ק"מ, במצב חדש, רדיו תוספות. 052-84892 (#20866)
■ סובארו, 1981, 4x4 + 1800 + מזגן + ארגז, 66,000 ק"מ, ראשונה. (#22411) 03-341737
■ סובארו 600, ארגז טנדר תפסלית, 1981, שניה, 03-332271 אלינו ב'. (#4721)
■ סובארו 1982 + ארגז תוספות, מצויינת, ראשונה. 03-622731 בעבודה. (#21503)
■ סיסקה 1100, 1980 (ארגז סגור) + רדיו. בערב: 03-402068 (#21444)
■ סימקה, 1979, שניה, בהזדמנות, הקודם אונה. 052-36393 (#20560)
■ פולקסואגן דבל קבינה 1984 + טנדר סובארו 1979. 03-479852 (#14691)
■ פולקסואגן 75, יד ראשונה, מתוכרה. טלפון: סוס א' 03-9250353 (#21414) 03-9250250
■ פולקסואגן קארי 1984, שניה + טסט, במצב מצויין. 03-911936 (#13133)
■ פורד 150 (אורדים) 82, כחדשה, מזגן. 08-476237 לא בשבת. (#21149)
■ פג'ו 404 1979 + ארגז במצב מעולה. (#11928) 052-551261
■ פג'ו 404, 1979, שניה, מצב טוב + רדיו. 03-9327052 (#13841)
■ פיאט פיורינו 1984 טסט לשנה, חלונות + ספסלים + רדיו טייפ. (#17541) 03-810110
■ פיאט פיורינו, מודל 1981, במצב טוב. (#19576) 7514143
■ פיג'ו 404, 1986, 500 ק"מ, חדש!!! 052-77056 ,052-84178 (#7801)
■ פיג'ו 404, 1979, ספסלים + חלונות, מכני מצויין. 052-85977 (#9448)
■ פיורינו 1984, פרטית, ראשונה, במצב מצויין. 052-33383 (#13749) 052-442671
■ פיורינו 1982, מראשונה + ספסלים חלונות + אזעקה, מיידית!! (#11878) 052-557339
■ פיורינו, 1982 + טסט + רדיו + חלונות + ספסלים. 052-457342 (#3459) 052-452820
■ פיג'ו 404, 79, טסט שנה, מצב מצויין. 03-5560887 ,03-5519611 (#21545)
■ פיג'ו 504, 1982, פרטי, ניתן להחלפה (בשורה). 03-383128 (#14974)
■ פיג'ו 504, 1983 + מזגן, ראשונה, במצב מעולה. 03-216496 (#18657)
■ פיג'ו 404, 1979 + אוברול + ארגז תקני + טסט. 052-445788 (#18935)
■ פיג'ו 504, 82, ראשונה, ארגז סגור. 838865 ,825928 (#19575)
■ פיג'ו 504 + ארגז וספסלים, שמורה + טסט. 03-901139 (#20500) 03-9234520
■ רום ברמל 80, פרטי + ארגז תקני. 052-29838 ,052-55078 (#11512)
■ רום 1978, מנוע הוד מודל + ארגז תקני. 03-9369746 (#11610)

לנציה

■ 1600 בי/79 בהזדמנות + טסט, מתוכרה. 03-299161 (#21254)
■ 1984, דלתא 1300, מראשונה, מטלית, אפשרות להחלפה. (#3659) 03-852897
■ בטה 2000, 1979, חלונות חשמליים + מזגן, במצב מצויין. (#16264) 03-587360
■ בטה 1800, 75 + אוברול + טסט במצב מעולה!! 03-724794 (#21101)
■ דלתא 1300, 1983, שניה, במצב מצויין. 03-954894 בערב. (#12454)
■ דלתא 1983, 45,000 ק"מ, 15,000 ש"ח. 03-470223 (#10100)
■ דלתא 1984, לשעבר מהשכרה, 64,000 ק"מ. 08-456225 (#18676)
■ דלתא 83 1300, שניה, במצב מעולה + מזגן, מחירון!! בערב: 03-763103, בעבודה: (#21262) 03-5593247
■ דלתא 82, שנה מהשכרה, מצויינת. בבית: 03-416907 (#20144) 02-822111
■ דלתא, 84, יד ראשונה + מזגן + רדיו + טייפ. 052-77570 (#18774)
■ לנציה בטה 1600, 1978 + מזגן, אחרי אוברול. 03-857647 (#20380)
■ לנציה דלתא, 1300, 1982, שמורה, 5 + תוספות. 03-310657 (#8913)
■ לנציה דלתא, 1982, מצב מצויין, אזעקה. 77,500. 03-9227661 (#17810)
■ מעוניין לקנות לנציה ספורט 1978 במצב מצויין. 063-33724 (#14932)
■ נדירה ביותר, לנציה בטה קופה,1600. 1979. 03-9321176 (#14117)
■ פריזמה 85, 1300, ראשונה, טסט, 22,000, מחירון. (#11321) 08-220240
■ פריזמה 84 מזגן כחדשה. משרד: 03-231256, בית: 063-32638 (#16369)
■ פריזמה 1985, ראשונה, מטאלי + מזגן + תוספות, כחדשה. (#16957) 065-55573
■ פריזמה 1300 84 + מזגן, 62,000 ק"מ מהשכרה. 052-442619 (#18225)

מיני-מיינור

■ דרושה מיני מיינור אוטומטית, 78-79, במצב טוב. 063-62824 (#22380)
■ מיני 1000, 1979, 65,000, במצב טוב מאוד. 08-436124 (#16818)
■ מיני מיינור, 1000, 1983, מיוחדת, מטאלי, 45,000. 03-411698 (#21698)
■ מיני מיינור ארומה 75, טלפון: 03-210702 אחה"צ. (#17282)
■ מיני מיינור מיינור 1985 23,000 ק"מ. 03-915391 ,03-338944 (#10234)

מסחריות

■ G.M.C. גאמורה 1984 אוטומטי, הגה כח + מזגן במצב חדש. 057-70073 ,057-78644 (#3828) 057-699222
■ איווקו 8 — 35 דבל קבינה 86, רישיון ב'. 057-941620 (#19510) 057-941619
■ אל.טי. 45, טמד, 1984, ראשונה, 30,000 78,000 ש"ח. 03-9323118, לא בשבת. (#3493)
■ ג'י.5.5. 1983, 2000, יד שניה, 76,000 ק"מ. 055-52232 (#11992)
■ ג'י.אם.סי. 1981, ארגז, חלונות, גיר רגיל, מצויין. 069-36152 (#19965) 069-34613
■ דו-שימושי, 1983, טלבוט סטיישן "מכוניות צמרת" 03-373393 (#12807)
■ דוקאסט 2000, 84, מזגן, 9234162 50,000 (ברט לשבת). (#15540)
■ די 300, 73, מנוע 82, במצב טוב. 03-321076 (#15186)
■ טרנזיט 2½ טון, 1985, מצוינת + ארגז + ברעם. 03-873362 (#6127)
■ טרנזיט 82, שניה, 77,000, מכני וחיצוני מעולה. 03-5524852 (#14995)
■ טרנזיט 83, 70,000 ק"מ, ראשונה. 03-356631 ,03-884921 (#22303) 03-380816
■ טרנזיט טמד, גיר אוטומט, מזגן משופץ, 1981. 03-821014 (#17481)
■ טרנזיט 1977 + אוברול + טסט, מצויינת, מחירון. 03-888561 בערב. (#18591)
■ טרנזיט 1973, יד שניה, ללא חלונות וספסלים, 3,000 ש"ח. (#19096) 052-85384
■ טרנזיט, 1982, קבינה כפולה, מזגן + היתר ל-10 נוסעים. עבודה: 052-83990, בבית: 052-552233 (#21616)
■ טרנזיט גרנטית מודל 1974 + חלונות. 052-21014 (#22579)
■ טרנזיט 1978 מיבני מעולה, צבע אורגינל. 03-373877, בערב: (#9610) 03-877857
■ טרנזיט 1983, מיבני החיצוני מעולה, מחירון. 052-456797 (#12597)
■ טרנזיט 1984, ראשונה, פרטי, לנוסעים. 03-391376, בערב (#21589) 03-888481
■ טרנזיט טמד 1977, פולקסואגן מיניבוס 1979. 063-32304 (#21943) 063-88758
■ טרנזיט, 74, במצב מכני מצויין + טסט. 03-9228855 (#22088)
■ טרנספורטר 82, ראשונה, הלמה + מושבים אורגינלים. (#13745) 052-912294
■ טרנספורטר 10 + 1 נוסעים, מודל 1979, מחירון. 08-410997 (#8814)
■ טרנספורטר פולקסואגן 1982, אוטומאטי, מושבים וחלונות. 052-450168 ,052-441092 (#19419)
■ טרנספורטר 86 טורבו דיזל, ראשונה מפרטי כחדשה. (#15212) 057-416549
■ טרפיק 86, ארוך, מתוכרה, 27,000, 10 נוסעים. 03-984849 (#12247)
■ למכירה אל-קמינו 1977. טלפון: (#20401) 02-343635
■ למכירה פורד ברונקו 4x4 1980 מוטר במס, גיר אוטומטי + מזגן. (#19811) 04-895253
■ מכירה/החלפה 238/76 טמד מתוכרה. 03-9360287 (#9494)
■ מק דבל אר 400, 1974, הייבר במצב טוב. 03-910271 (#21562)
■ מרצדס 608-די קמורה 1986 באחריות המכונות 052-84436 (#11543)
■ מרצדס, 1983, בנץ 130, ראשונה, לנוסעים בהזדמנות!! (#10925) 03-481658
■ מרצדס אס.בי. 170, 10 נוסעים, ראשונה, 1983. 03-911365 (#11874)
■ סובארו מסחרי 1000, 1984, טסט + רדיו טייפ, מצויין. (#6054) 03-346059
■ סוזוקי קארי 1985, 70,000, מצויינת, לא בשבת. 03-879681 (#5911)
■ פולקסואגן קארבל 1984 במצב מצויין + מזגן. 03-482844 (#4946) 03-478171
■ פולקסואגן דבל קבינה טורבו דיזל 0 ק"מ 87. 069-42594 (#22173) 069-42273
■ פולקסוואגן טרנספורטר 2000, 1982, לשעבר קיבוץ, (לא בשבת). (#14260) 03-848491
■ פולקסואגן מסחרי אל.טי, 1979, במצב מצויין. 03-441292 (#16405)
■ פולקסואגן, דבל קבינה, 1985 ראשונה, 34,000. 069-42594 (#18097) 069-42273
■ פולקסואגן דאבל קבינה, 1984, מצויינת. בבית: 08-231688 (#20465) 08-228860
■ פורד 910, בנזין 1973, ארגז, תנובה — מצויינת. 03-584114 (#22561)
■ פורד טרנזיט 1983, יד ראשונה, 11 נוסעים. 03-316915 (#9175)
■ פורד טרנזיט 1982, ל-11 נוסעים, צבע חדש. 052-32678 (#15046)
■ פורד טרנזיט, מודל 1984, אורגינל. 03-720765 (#19579)
■ פורד טרנזיט מסעים 10 מקומות + חלונות. 03-785669 (#21094)
■ פורד קלאסוגן, 80, אמריקאית, עם חלונות, מזגן, אוטומאטית ומיוחדת. 03-425389 (#5405)
■ פורד טרנזיט, קומבי, 86, מחיר מהחלקשה: 03-289612 (#9653) 03-201883
■ פורד טרנזיט 1979 + טסט + רדיוטייפ במצב מצוין. (#11857) 03-731011
■ פורד טרנזיט 1985 + ספסלים חלונות לקונה רציני 03-733306 (#13090)
■ פורד טרנזיט, 1982 + ספסלים, מצויינת. טלפון: 04-733211 (#19563)
■ פורד אסקורט דו שמושית, 1971, מצויינת + צבע. 791435 (#20869)
■ פורד טרנזיט 1984 + ספסלים חלונות, ראשונה, כחדשה. (#17638) 03-749567
■ מאס דוקסו, 1984, (ג'י-5, מראשונה!! כחדשה!! 19,000 ש"ח, אפשרות החלפה. (#11914) 03-258705
■ פיג'ו מסחרי, 504, 82, ארגז סגור, מצב טוב. 03-905381 (#8535) 03-475111
■ פיג'ו מסחרי, ג'יי 7, 1979, ראשונה, 10,000. 03-482915 (#10872)
■ פיג'ו ג'י 7, 72, מצב מכני מעולה + טסט. 055-84410 (#8790)
■ פיג'ו ג'י.5 1984, מסחרי + נוסעים. בעבודה: 08-445350 לאנב, בערב: 08-445331 (#14912)
■ פיג'ו ג'י 5, קומבי-לקס מפוארת 1984 (טונאי 1985), 15,000 ק"מ. (#15178) 03-474886 ,03-835938
■ רנו טרפיק די 1200 דיזל, 1984. (#6075) 052-29801 ,052-34035
■ רנו 4, 83, מסחרי. בעבודה: 03-781458, בבית: 03-787947 (#10289)
■ רנו 4, 1100/84, מסחרי טמד, 145,500 ק"מ, מתוכרה. לפנות 15:00-09:00 לשעות 899127 (#5531)
■ רנו טרפיק בנזין, 1983 "סוכנות טוחקי" הרצליה. 052-86966 (#15251)
■ שברולט ואן, 1981, 12,900 ש"ח + מע"מ. 03-491257 (#3989) 067-90377
■ שברולט 80, אוטומטי + הגה כח + 8 נוסעים, טוב. 052-33282 (#13521)
■ שברולט קפסל מודל 80, דומי בלייזר + הגה כח + תושב קרטית + מזגן מוכר במס. 03-5519611 (#21560) 03-5560887

מרצדס

■ 200, 1977 + מזגן, שמורה היטב, 18,500 ש"ח. 052-25621 (#3941)
■ 200, 1983, ראשונה, אוטומטית + תוספות מיוחדות!!! 03-9231881 ,057-71078 (#22462)
■ 220, מפרטי, 1972, רגיל + מזגן, מחירון, טופי — החלפה. (#22312) 052-912019
■ 230, 1973, בנזין, במצב טוב, בהזדמנות. 052-72867 (#11931)
■ 230 אי. 1986 + מזגן, אוטומטית, כל התוספות. 03-411663 (#21940)
■ 230, 1976, 7 מקומות, מונית לשעבר + מזגן. 053-31249 (#21949)
■ 250, 1976, אוטומטי, מזגן, מת, אפשרות החלפה. 08-4532660 (#15497)
■ 1970, 220, 4 צילינדר, מונית לשעבר, יפהפיה, מצב מצויין, מערכת סטריאו. 03-840425 (#22569)
■ 180, 1962 יפהפיה + טסט, החלפה לאוטוביאנקי!! 9,000 ש"ח. 03-219088 ,03-5564604 (#17519)
■ 280, אס.אי. 1984 + כל התוספות, 150,000 ש"ח. 067-20257 (#22050)
■ בהזדמנות, 1977, 200, לשעבר מונית יפה. 03-7510505, ובערב (#21648) 03-315763
■ בהזדמנות מונית מרצדס 240 די, אוטומטית, 1982, ראשונה. (#20474) 03-955364

למכירה מונית, די 200, שנת 1985, צבע בטלי. 067-96947 (#16436)

■ מוניות, מכבע דו טמבי, מרצדס 1987, 300 די, אוטומטית, מזגן ופאר תוספות. התשלום עמה לאחר קבלת המונית. המחיר 25,000 דולר. 03-484272 גם בשבת (מגבי בל ל-8 מוניות). (#22391)
■ מעוניין במרצדס די. 207, שנת 74-78. טלפון: 03-707063 (#10876)
■ מרצדס 280 אס. קלאס 1983, פול אוטומטית, כל השיכלולים!! 42,000 ק"מ חדשה!! 03-456879 (#22409)
■ מרצדס 1974, 280 אס. כחדשה בפנים ובחוץ, 30,000 ש"ח, לרציניים בלבד. 03-994012 (#14626)
■ מרצדס 200, אוטומטית + מזגן, טסט לשנה, בהזדמנות. (#20969) 052-70563

משאיות

■ אוטובוס מטאור אס.אר. 280, 1979 + מזגן + ריקורדר + עבודה. (#12233) 08-459916
■ אוטובוס וולבו 1974 בי.58 + עבודה. 08-459916 ,03-726340 (#12228)
■ בהזדמנות כרגיל, תנורה מוילי, בהרצליה אזור התעשיה ומולי אביב דוך פ"ת. 052-445469 בבוקר. (#11529)
■ גזד אפ"12, אינטר קולר, 1983, יד ראשונה. 03-624366 (#6832) 03-614098
■ גזד מק 1700, 1979 אפסר קולר + גזד 12,5 מ"ד עם לול, 1984. (#22520) 059-79089

דרוש 700 אף פול טריילר, יצור 79/80. 04-921582 ,04-920940 (#16662)

■ דרוש ארגז קירור 7½ מטר לה הקנה על משאית עם יחידת קירור. 04-895100/1 (#12501)
■ דרושה משאית מאק.אר. 600 רוחק סרנים 6.60 מודל 1983. (#16046) 912293 ,906622
■ ליילנד טלויזיה 1972 + תולו + מוסך לפיד. 053-37275 (#15583) 053-51409
■ ליילנד ביבר מי וולמן, 1972, במצב מצויין. 053-99094 (#17455)
■ למכירה, טוס סקניה, מודל 71, מצויין. 03-9224294 ,03-9226040 (#16470)
■ למכירה או להחלפה ליילנד ביבר הייבר 71 + קלסדייל 68. 057-923551 ,057-924720 (#17474)
■ מעוניין ב-410, מ-75/80, לבבירה טלוויזיה 1971, ארוך. (#10284) 057-923884
■ מק 600, 1979, רכינה, כפתור + מזגן + טסט. 065-95237 (#18580)
■ מק סינגל אר 600 78, פלטה 6.30 מצויינת. 063-37525 (#21581)
■ מק. אר-600, 75, סינגל + ארגז, 20 קוב, הייבר + טסט לשנה + מדבן. 04-968380 (#11254)
■ ניוה, תעשיות תחבורה, 79, מצב מצויין. 03-9325228 (#16306)
■ פולמרייל אפ. 12, אינטרקולה, סוף 1982, יד ראשונה. (#10549) 03-861698
■ פורד אפ-600, 1976, דבל קבינה + טסט!! 052-72232 (#12721)
■ פורד 1210, 1979, במצב מכני מצויין. 057-958451 ,057-956517 (#21387)
■ פורד 9000, 74, מזגן לוריה ערלה. 03-9721358 ,03-9721954 (#22388)
■ פורד 9000, 81, 8 מטר. 03-370723, בבית: 03-375321 (#13583)
■ פורד 12 10-12, 1979, אוברול, טסט לשנה, ארגז סגור. 03-236495 ,057-941588 לא בשבת. (#6985)
■ פורדים + ארגזי ברזל וקירור, אפשרי שילדה בלבד. (#20078) 052-443559
■ פיאטים 1974 + 1972, מערבלי בטון, לאחר שיפוץ כללי + עבודה. (#4554) 02-240002 ,03-9325078
■ קונים ומוכרים משאיות ארגזים וחלקים. 03-805229, ובבית: (#15851) 03-844065
■ רנו ג'י.פי. 13, 1983 כחדשה, 50,000 ק"מ. 04-823130 (#4651)
■ תיווך משאיות "טמי + מרזוי + עמיר". 03-373064 ,03-375647 (#6096) 03-383510
■ תיווך משאיות, טרקטורים, אוטובוסים. "מוטו-מושה" (#15057) 03-370723 ,03-371849

נ.ס.או.

■ מלך נ.ס.או קונה ומוכר נ.ס.או 1000 בלבד, חלקי חילוף בזול. (#18683) 03-9328584

סאאב

■ 73, אוטומטית, 99, 1800, במצב מעולה, כחדשה. 08-223777 (#14473)
■ 99, 1971, 1700, אוברול, טסט לשנה. 03-473569 ,03-9221053 (#16018)
■ סאאב 99, 1969, כחדשה + טסט לשנה. 03-9327033, בעבודה. (#9352)
■ סאאב 99, 1970. טלפון: (#14166) 052-21501
■ סטיישן 66 לפירוק או שיפוץ. (#21059) 03-475767

סובארו

■ 0 ק"מ, 1986, 1300, 1600 + 3/ 1982, מראשונה + 1979 (במשרד). (#12326) 03-361002
■ 1000 ג'סטי, 1985, מהשכרה, כחדשה, 14,500 ש"ח. 03-227619 (#4768)
■ 1000 ג'סטי, 1986, מהשכרה, 14,000 ק"מ, 16,000 ש"ח. (#15244) 03-238244
■ 1000, ג'סטי, 1985, שמורה + רדיו, 16,500 ק"מ. 03-445789 (#18973)
■ 1200, 1979, 104,000 ק"מ, במצב טוב, מחירון. 03-478925 (#21125)
■ 1300, קופה 1600 — 1986, רגילה 1986 (חדשות). 053-27720 (#3302)
■ 1300, 1986 אוטומטית, 2000 לבנה + תוספות. 03-904033 (#7383) 03-9323217
■ 1300, 1982, ראשונה, מצב מצויין, 39,000 ק"מ. 03-418904 (#7640)
■ 1300, רגילה, 1983, שמורה, 52,000, יד ראשונה. 03-478444 (#9129)
■ 1300, 1984, 30,000 ק"מ, מטאלי, ראשונה, שמורה. (#10919) 03-743665
■ 1300, 1983, יד שניה, 73,000 ק"מ, במצב מצויין. 04-931974 (#10976) בעבודה 04-528261
■ 1300, 1984, אוטומאטית פרטית, טסט + היטל + מערכת. (#11277) 08-225258
■ 1300, 1983, 44,000, כחול מטאלי/מחירון. 052-72423 (#12037) 052-78390
■ 1300, 1983, בכביש מ-1984 אוטומטית, ראשונה, 21,000 ק"מ. (#12321) 03-894449 20,000
■ 1300, 1982, ראשונה, 70,000 ק"מ, טסט לשנה. 052-442291 (#15869)
■ 1300 אוטומטית 1983, מצויינת, ראשונה, 32,000. 03-285246 (#16229) 03-884843
■ 1300 1982 מפרטי במצב מעולה, 50,000 ק"מ. 03-741691 (#16415)
■ 1300, 1982, יחידי, ראשונה, 63,000, לא בשבת. 03-774106 (#16799)
■ 1300, 1983 + מזגן + טסט. משרד: 03-371876, בית: 03-484748 (#16901)
■ 1300, 1984, יד ראשונה + מזגן, אוטומאטי. 053-36814, בעבודה. (#16979)
■ 1300, אוטומטית 1986, 0 ק"מ, לבנה. 052-72423 ,052-78390 (#17084)
■ 1300, 1986, אוטומאטי, כחול מיטאלי. 03-743715 ,03-761324 (#19056)
■ 1300, 1982, מצויינת + מזגן. בעבודה: 03-235325 ,03-232224, בית: (#19215) 03-887120
■ 1300, 1983, 28,000 ק"מ + מדבן. בבית: 03-232373, בעבודה: (#19390) 03-633420
■ 1300, 1986, כב', 6600 ק"מ, יפהפיה + אזעקה. 03-842143 (#19394)
■ 1300, 1983, מטאלי, יד שניה, 36,000, מעולה. 03-378879 (#20305)
■ 1300, 1983, משויה, 48,000 ק"מ, במצב מצויין. 052-551186 (#20658)
■ 1300, 1983 כחדשה, 51,000 ק"מ, מצויינת, מיטאלי. (#20884) 052-452564
■ 1300, 1983, אוטומטי + מזגן, מצויינת. 03-657211 (מנוס 629) בבית: (#21198) 052-446170
■ 1300, 1982 + מזגן. עבודה: 052-83990, בבית: 052-552233 (#21626)
■ 1300, 1982, מחירון, מכני מצויין, פרטי, ארניאל. 03-5560507 (#22113)
■ 1300 + מראשונה, 1982, הצ'בק 1982 (במשרד) 03-381002 (#22261)
■ 1300, 1981, 61000, טסט לשנה, מצויינת, מחירון. 052-442545 (#3035)
■ 1300, 1982, ראשונה, 60,000 ק"מ + טסט לשנה. 03-765644 (#3373)
■ 1300, 1985, יפה, תוספות, 21,000 ק"מ. 03-262874 (#3446) 03-448539
■ 1300, פרטי 1982, מיטלי אנגלית, כחדשה. 03-857284 (#3489) 03-795794
■ 1300, 1972, סטיישן, לאחר פחחות וצבע. 053-23350 (#7237) 053-36735
■ 1300 + 1982-1981, מזגן, ראשונה. המספר 29 תל-אביב. (#7612)
■ 1300, גיר אוטומטי, 1983, ראשונה, מצב מצויין. 03-355774 (#7669)
■ 1300, אוטומטית, 1985, 15,000 ק"מ, עבודה: 03-384534 (#7679) 03-483495
■ 1300, 1983, יד ראשונה, שמורה, 52,000 ק"מ. 03-820007 (#8998)
■ 1300, 1984, 26,500 ק"מ. בעבודה: 03-357111/578, בבית: (#9233) 03-999167
■ 1300, 1983 (בה"ס להגינה), שניה, 49,000 ק"מ. 03-266380 ובערב 03-9232852 (#9549)
■ 1300, אוטומטית, מטאלי, סוף 1985, ראשונה, מצויינת. (#10271) 03-808599
■ 1300, אוטומטית, סוף 1983, ראשונה, 36,000 03-774285, לא בשבת. (#10298)
■ 1300, 1985, כחדשה, 19,000 ק"מ, יד-ראשונה + מזגן תוספות. 052-454567 ,052-35356 (#10354)
■ 1300, 1984, ראשונה, 29,000 ק"מ, שמורה. 03-9360639 (#10371)
■ 1300, סוף 1983, 53,000, מצב מצויין, מחירון. 03-481908 (#10495)
■ 1300, 1986 חדשה, 17,500 דולר. 9640876. העבודה: 947863 (#10523)
■ 1300, 1983, מצויינת, 31,000 ק"מ. 03-390647 (#10734)
■ 1300, 1984, ראשונה, 23,000 ק"מ, מיטאלי, מצויינת. (#10761) 03-729019
■ 1300, 1982, שניה, שמורה היטב + תוספות. 03-260014 (#11106)
■ 1300, אוטומטית, חדשה, מטאלי, 1986, 20 ק"מ. 03-249138 (#11493)
■ 1300, 1986, ראשונה, פרטית, 11,000 ק"מ + תוספות. (#11755) 03-267569
■ 1300, 1982, שניה, מטאלי + תוספות (65,000) 15,000. (#11889) 052-86379
■ 1300, אוטומטית, 1983, שניה, מטאלי, 55,000 מחירון. (#11935) 03-990602
■ 1300, 1986, 3000 ק"מ + מזגן + תוספות. 08-456410 (#12241)
■ 1300, 1983 + רדיוטייפ + טסט, מתוכרה, מצויינת. 03-858889 (#13346)
■ 1300, 1983, 53,000, שניה, טסט ביוני. 03-9322418 (#13632) 03-9227219
■ 1300, 1981, 60,000 ק"מ, יד שניה, יפה. 03-587392 (#14479)
■ 1300 אוטומטית 1986 3000 ק"מ באחריות. 03-857950 (#14481) 03-885583
■ 1300, 1986, אוטומטית, 0 ק"מ + תוספות. 03-476540 (#15090)
■ 1300 אוטומטית 1986 אפשרות החלפה, אפס ק"מ. 03-9323425 (#15135)
■ 1300, 1982, יד-ראשונה, מצב מצויין, 26,000. 03-733327 (#15284)
■ 1300, 1983, ראשונה + תוספות, במצב מצויין. 03-482031 (#15442) 03-263491
■ 1300, 1983, יד ראשונה, מתוכרה (מצב יחיד) 03-7514123 (#15478)
■ 1300, 1984, יד ראשונה, 23,000 ק"מ. 03-724472 אחה"צ. (#15621)
■ 1300, 1981, מתוכרה לשעבר, יפיפיה + אזעקה + תוספות. (#16183) 03-9611637
■ 1300, 1986 אוטומטית לבנה, 0 ק"מ. 27,000 03-888801 (#16285)
■ 1300, אוטומט סוף 1983, ראשונה, 44,000 כחדשה. (#16683) 03/623626
■ 1300, 1982, יד שניה, 36,000 ק"מ, כחדשה. 03-428623 (#17070)
■ 1300, 1986, אוטומטית, אפס ק"מ. 03-781626 ,03-798815 בזול. (#17578)
■ 1300. 1983, שמורה להפליא!! + תוספות, במחיר מציאה (#17605) 03-5560244
■ 1300, 1983, שמורה להפליא + תוספות, במחיר מציאה (#18370) 03-5560244
■ 1300/1983, מטאלי + מזגן, ראשונה. 56,000. 03-331645 בעבודה, 03-761354 בבית. (#18481)
■ 1300, סוף 1982, 64,000, מצויינת, טסט לשנה. 03-494960 (#18483)
■ 1300, 1982, שניה, 62,000, 5 הילוכים, שמורה. 03-951018 (#18701)
■ 1300, 1983, ראשונה, כחדשה עם מזגן. 03-475473 (#19653)
■ 1300, 1983, מעולה, 40,000 ק"מ, שניה + טסט. 03-994130 (#19735)
■ 1300, 1983, יד ראשונה + תוספות, 34,400 ק"מ. 03-761014 (#19915)
■ 1300, 1982, פרטי, במצב מעולה, אפשרות החלפה. 053-46210 (#20904)
■ 1300, 1981, שלישית, 140,000. בבית: 03-392151, בעבודה: (#20913) 03-481919
■ 1300, רגילה, 1986, חדשה מספטמבר. 9323106, 27,000 ק"מ. (#20947)
■ 1300, 1981 שלישית במצב מכני מצויין + טייפ. 918523 (#21090)
■ 1300, 1986, אוטומט, 0 ק"מ. (#21204) 052-448164
■ 1300, 1981, 70,000 ק"מ, במצב מצויין!! יד ראשונה, 14,800 ש"ח, רק לרציניים. 03-417475 (#21633) אחה"צ.
■ 1300, 1983, יפהפיה, 48,000 ק"מ, שלישית פרטי, 16,500. (#21737) 03-775196
■ 1300, רגיל, 1986, 0 ק"מ למסירה מיידית. 03-418550 (#21746)
■ 1300, 1983, 40,000, כחדשה + טסט, 03-9369111, לא בשבת. (#22105)
■ 1300 אוטומטי 1986!!! בהזדמנות!! לבנה. 03-882783 (#22149) 03-880746
■ 1300 1985 אוטומטי מיטאלי ראשונה + מערכת + אזעקה. (#22156) 03-485663
■ 1300, די.אל. 1982, 60,000 ק"מ, לא בשבת. 063-24241 (#22237)
■ 1300, 1983, 63,000 ק"מ, חצי שנה טסט. 052-32031 (#22314)
■ 1300, 1983, 29,000, שניה. בבוקר: 052-442547, אחה"צ: (#22319) 052-20466
■ 1300 + מזגן, 1984, מכני מעולה. 03-362815, הבית: 03-252558 (#22359)
■ 1300, ראשונה, 1982 + מזגן במצב מצויין, 14,300 שקל. (#22360) 03-258705
■ 1300, 1984 + הרבה תוספות + פיונר, 17,000 ש"ח. 053-49656 (#22383)
■ 1300, 1986, סטיישן, ראשונה, 7000 + מזגן, כחדשה. 08-435841 (#22536)
■ 1300, סוף 1982, ראשונה, טסט לשנה. (#11234) 883720
■ 1300, 1981, מצויינת (מתוכרה לשעבר) 11,500 ש"ח. 03-948996 (#16920)
■ 1300, אוטומטי, מפרטי, 1986, 0 ק"מ, תוספות. 03-731043 (#13584)
■ 1300, 1986, חדשה!!! + תוספות, ראשונה, מיידי. 03-9325389 (#18706) 03-5576535
■ 1300, 86, לבנה, בשעות הערב (#12672) 051-886891
■ 1300, אוטומטי, 86, 1500 ק"מ, כסף מטאלי. 889905 (#13564)
■ 1300, 86, לבנה, 6,000 ק"מ, 25,500 ש"ח. 03-245023 (#19585) 03-894428
■ 1300, ספטמבר 86, ראשונה, 1500 ק"מ, לבנה. 03-908489 (#21400)
■ 1300, רגיל, 86, כסף מטאלי, 4,600 ק"מ. 889344 (#13549)
■ 1300 רגילה, מאוגוסט 86, פרטי, 1800 ק"מ. 03-841301 (#16351)
■ 1300, 85, ראשונה, מטאלי כסף, 12,000 ק"מ. 03-879698 (#8092)
■ 1300, 84 — 83, אוטומטי 12,700 ק"מ למכירה/החלפה לי 86. 411241 (#17366)
■ 1300, 84, 30,000 ק"מ, ראשונה, שמורה. 03-9713926 ,08-466718 (#8118)
■ 1300, אוטומט 84, שנייה, 38,000, 20,000 03-769448 (#11907)
■ 1300 אוטומטית 84, מטלית, מערכת + תוספות, 30,000 ק"מ, כחדשה 03-773939 (#14966)
■ 1300, 84, ראשונה, 21,000 ק"מ, 03-374371 ,03-250293, לא בשבת. (#18990)
■ 1300, 83, לבנה, במצב מצויין, 40,000. בערב: 03-362968 (#7683)
■ 1300, 83, 30,000 ק"מ, יד ראשונה, מצויינת. 03-398083 (#9247)
■ 1300, 83,מצוינת, יד ראשונה: 03-351875, בעבודה: (#9551) 03-9714969
■ 1300, 83, יד שניה, 39,000 ק"מ, כחדשה. 03-948183 (#12540)
■ 1300, 83, רגילה, מטאלי, 32,000 ק"מ + תוספות. (#14076) 057-957294
■ 1300, 83, שניה, מטאלי כחול, מצויינת. 03-733957 ,052-84254 (#14862)
■ 1300, סוף 83, 41,000 ק"מ, אזעקה, מחירון. 03-861698 (#20654)
■ 1300 אוטומטית 83, יד שניה, 7513868 בעבודה 03-362474 (#20681)
■ 1300, יד ראשונה, 43,000 ק"מ, להתקשר בערב: 053-52622 (#17053)
■ 1300, 82, ראשונה, שמורה, 83,000 טסט לשנה. 03-9643516 (#20993)
■ 1300, 82, 51,000 טסט שנה, יד שלישית. 052-32586 (#11772)
■ 1300, סוף 82, יד ראשונה, 54,000 טסט. 03-410852 (#12083)
■ 1300 82, ראשונה, 39,000 ק"מ, לבנה, מצויינת. 052-85328 (#15433)
■ 1300, 82, מצויינת, סטריו, 5, בל', 49,500. 03-421381 (#22192)
■ 1300 סטיישן, 82, 50,000, ראשונה, כחדשה (+ זכות לטובאוד 1987) 03-729811 (#22366)
■ 1300, 82, טסט + תוספות, שניה, 59,000. 03-740946, ניסו. (#22508)
■ 1300/ 5, 82 במצב חדיש + תוספות. (#13761) 03-585548
■ 1300, מצב מכני מצויין, 5 הילוכים, 1982. 03-797174 (#14759)
■ 1300/ 5, 1982, לבנה, מצוינת + טסט + תוספות. 03-480569 (#22543)
■ 1300/ 5, 82, ראשונה, בטוח לשני הנהגים, 62,000 ק"מ, 15,200. (#17284) 03-492522
■ 1300, אוטומט + מזגן + חלונות חשמל + תוספות, סוף 83, במצב מצויין. 03-9367846 ,03-268736 (#15137)
■ 1300, 86, 3000 ק"מ, ½ שנה בכביש. 03-317878 (#14844)
■ 1400, 79, במצב מצויין. 03-9610714 ,03-654289 (#10731)
■ 1400, 1973, סטיישן, במצב טוב. 03-945781, לא בשבת. (#10199)
■ 1400 די.אל 1973 מצב טוב, מחירון. טלפון: 063-71434 (#15107)
■ 1400, סטיישן, 73, במצב נהיר, אוברול + צבע, לפני שנה, מחירון. (#6596) 063-71467
■ 600, 1982, שניה, 27,000 ק"מ, במצב מצויין. 03-350019 (#5325)
■ 1600, סטיישן 79. 03-332241 רחוב הוולכים 6 פינת דרך השלום (#10714) 10.
■ 1600, 79, כחדשה, שמורה, שניה, טסט, צבעים חבכי. 067-66342 (#15484)
■ 1600, 79, שניה, 67,000 ק"מ, טסט והיטל לשנה. 052-550966 (#16026)
■ 1600, ג'י.אל. 1985, מפוארת!! בבית: 052-454058, בעבודה: (#20650) 052-551580
■ 1600, אוטומטית סוף 1985, מדבן 13,000 ק"מ. 03-233465 (#10374)
■ 1600, 1983 + מזגן, אורגינל, ראשונה, 57,000, שמורה, מחירון. (#10605) 03-320106
■ 1600, 1983 + מזגן + טייפ + תוספות + טסט, מצויינת. (#11639) 052-85006
■ 1600, אוטומטי, 1983, 165,000 ק"מ, מיכני מצויין, לפנות יצחקי. קיבוץ גליל-ים 052-548961 (#11762)
■ 1600, אוטומטית, 1983 + מזגן (ראשונה, אפשרות החלפה. "אורטיב" 03-379797 (#12685)
■ 1600, 1981, שניה + טסט לשנה, גיר רגיל, מכני מצוין. (#14426) 03-9324669
■ 1600 ג'י.אל.אס. סוף 1983 ראשונה טסט + מזגן, מצויינת. (#14518) 08-452205
■ 1600, 1986, אוטומטי, 2,000 ק"מ לוגל הסיעה. 04-718971 (#15436)
■ 1600, 1981, אוטומטית, 1300, 1961, גיר רגיל. במשרד: (#15466) 03-371876
■ 1600, אוטומטית, 1978, במצב טוב. טלפון: 03-9228022 (#16052)
■ 1600, 1983, אוטומטית, יד ראשונה, כולל מזגן ותוספות. (#18480) 03-765091
■ 1600, 1979, 101,000 ק"מ, יד שלישית, מצויינת. 03-457326 (#18874) 08-223962
■ 1600, סטיישן, אוטומטי, 1978, 110,000. 03-5563894, לא בשבת. (#18984)
■ 1600, סוף 1983, ראשונה + הידל + טסט. 03-471107 (#19010)
■ 1600, אוטומט, 1979, מכני מעולה. 03-356911, לא בשבת. (#20120)
■ 1600 די.אל. 1983, ראשונה + מזגן, 16,000 ק"מ. 03-412062 (#20657)
■ 1600, אוטומט די.אל. 1981, יד רביעית. 03-887118 ,03-872255 (#22326)
■ 1600, חדשה 1986, אפס קילומטר אפשרות להחלפה. (#22533) 03-9323425

קבלת מודעות!
מ-8.00 עד 20.00
לוח מעריב
אשראי עד 60 יום
03-727630
03-739297
03-738707
לבעלי כרטיסי אשראי

לך על בטוח לוח מעריב

■ 1600, מודל 77, אוטומטי + אוברול, מצויינת. 03־728391 (#3607)
■ 1600 סטיישן, 86, מזגן + טייפ, 14,000 ק"מ, מטאלי. 03־652666 (#18825)
■ 1600, אוטומט, 1500 ק"מ, חדשה. 1986. 08־227825 (#10860)
■ 1600, 83, יד ראשונה, 20,000 ש"ח. גדיה. 03־861535 (#17432)
■ 1600, 83, ג'י.אל.אס. מצב מצוין, ראשונה. 03־9229669, 03־9228527 (#17463)
■ 1600 83, אוטומטית, מיטאלי, 42,000 ק"מ. 03־202554, 03־280857 (#19586)
■ 1600, 83, שניה, מזגן, שמורה, רדיוטייפ, תוספות. 03־947625, 08־486781 (#21332)
■ 1600, אוטומטית, ראשונה!! 42,000 + טסט לשנה!! מחירון. 052־24765 (#10708)
■ 1600, 18, אוטומט + טסט, במצב מצויין. 03־807249, 5564046 (#22564)
■ 1600, 81, אוטומטית, במצב טוב. 75,000 ק"מ. 03־410508 (#9773)
■ 1600,1986, 0 ק"מ גיר רגיל. 03־950344, בערב (#17930)
■ 700, 1983, יד־ראשונה, 26,000 ק"מ. 052־447210, אחה"צ (#7797)
■ 700, 1984, ראשונה, כחדשה, בבית: 03־359754, בעבודה: 03־5511687 (#10732)

700, 1984, 43,000 ק"מ, מאושונה, בדיקת מ.מ.מ. (#14337) 03־780092

■ 1800, ג'י.אל. 1986, חדשה, כל התוספות. 03־231261, בבית: 08־245125 (#13921)
■ 1800, סטיישן, 1981, מכני טוב + טסט לשנה. 065־22131, 065־22677 (#18587)
■ 1800 ג'י.אל.אף. 1983 אוטומטית במצב חדש, ראשונה. 03־845553 (#19578)
■ 1800, סטיישן 1980, אוטומטית, מצב נדיר. 052־542060, 052־540817 (#3734)
■ 1800, סטיישן, 1985, מכנה, יד ראשונה + מזגן. 03־311725 (#6556)
■ 1800, ג'י.אל.אף. 1981, אוטומטית, שמורה, מטאלי. 03־470223 (#9940)
■ 1800, ג'י.אל. 1986, חדשה, מפוארת, משוכללת ביותר. 03־261075, לא בשבת. (#13113)
■ 1800, ראשונה, 1984, שמורה היטב. 52,000 ק"מ. 063־33850 (#18533)
■ 1800, W.D. 4, 1984, 30,000 ק"מ, סטיישן ומזגן. 03־941036 (#12486)
■ 1800, אוטומטית ומשוקעת, סטיישן ג'י.אל. 1981, שמורה. 063־72597 (#11402)
■ 1980 בראשונה!! 1300 יפהפיה!! מצויינת. "סוכנות צמרת" 03־371757 (#7593)
■ 81, 1800, אוטומטית + מזגן במצב נדיר. 03־737116 (#30500)
■ 81, סטיישן, 1800, אוטומטית + מזגן. 03־9326583 בשעות העבודה. (#20156)
■ 81, 1300 + מזגן, 60,000 ק"מ, לזוגי, מחירון. 03־5516690 (#9696)
■ 81, 1300, מצויינת, מהשכרה לשעבר. 03־249344, ובעבודה: 03־228191 ליעקב. (#20481)
■ 1981, 1300, 61,000 ק"מ, מחירון + טסט. 03־9326334 בערב. 03־357211/498 (#12569)
■ 1981, 1300, 68,000 ק"מ + מזגן + טסט, מיטאלי. 052־552201 (#15806)
■ 2 סובארו 1400, 1979, לחלקת רכב. 03־9265358, 03־9265380, 16:00-7:00 (#4699)
■ 242באור סטיישן 1800, 1984, במצב טוב, 27,000 ק"מ. 13:00-08:00 03־293415 (#16187)
■ 1972, סטיישן, מצב חיצוני ומכני מצויין, יפהפיה. 03־612802 (#22116)
■ 82, 1300/5, אוויס שמורה + טסט + היטל. 03־865551 (#11714)
■ 82, מצב מכני טוב + טסט.1300. טלפון: 03־880917 (#18600)
■ 1982, 1800, סטיישן + מזגן, ראשונה, 60,000 ק"מ. 03־352311 (#9021)
■ 1982, 1800, ג'י.אל.אס. אוטומטית + מזגן, מראשונה, במצב מצויין, 16,700 ש"ח. 03־258705 (#11924)
■ 1982, ראשונה, 46,000 ק"מ, 17,000 ש"ח. בערב: 845292 (#10108)
■ 1982, 1600, ראשונה + מזגן + טסט לשנה, מאחה"צ. 03־356011 (#21670)
■ 1982 מכני טוב מיטאלי 55,000 (#5691) 03־912104, 03־9369020
■ 1982, 1300, מהשכרה לשעבר, פחות ממחירון, מעולה. 052־910099 (#18574)
■ 1982, שניה (מהשכרה) 120,000, מצב טוב. 03־4912071 ביום. (#3803)
■ 83, 1800, ג'י.אל.אף. יד־ראשונה + מזגן. 03־708269 (#20917)
■ 83 ראשונה 1300, מעולה. 03־208962, 03־958888 (#17218)
■ 83, 1300, אוטומטית, מטאלית, 48,000. 03־9713732 בערב: 03־740205 (#17379)
■ 83, כחדשה, ראשונה, 1300, 45,000 ק"מ. 18,000. 03־854746 (#20440)
■ 83, 1300, אוטומטית, תוספות, 42,000, משלישית, בעבודה: 03־615727 (#8025)
■ 83, 1300, 41,500 ק"מ, מצויינת כחדשה. 063־23508 (#14504)
■ 83, 5 הילוכים, טסט, תוספות, מצב נדיר. 08־471779 (#15702)
■ 1983, 1600, אוטומטי + מזגן + היטל. בעבודה: 03־897305, בבית: 03־741084 (#15198)
■ 1983, 1600, אוטומטי, מיטאלי, מזגן, אזעקה, שמורה, ראשונה. 03־240783 (#15618)
■ 1983, יד ראשונה, 52,000 ק"מ, מחירון. 03־775861, 03־866691 (#22535)
■ 84, אוטומט, 17,000 ק"מ, כחדשה + תוספות, מצויינת. 03־613221 (#15275)
■ 84, 1300, אוטומטית, 83, 1800, אוטומטי + מזגן + רדיו טייפ, 5,000 ש"ח, במזומן והיתרה ב־24 תשלומים, כל הקודם זוכה!! נסיעה מיידית 03־285245 (#7704)
■ 86, 1600, אוטומטית, 0 ק"מ, 33,000 ש"ח. 03־731756 (#18416)
■ 86, 1300, ראשונה, מטלית בהזדמנות, כחדשה. 03־885306, 03־5561267 (#22117)
■ 1986!!! ד'יאל. 1600 אוטומטי + מזגן. 03־874061 (#22306)
■ 1986!!! 1300 כחול מיטאלי, 5 הילוכים, יפהפיה!! 03־915538, 03־9233722 (#17317)
■ 1986!!! מיידית 1300, לבנה, מצויינת!! 052־455839, בעבודה: 03־612001 (#3150)
■ 1986, 1300, 0 ק"מ, אוטומטית, חדשה. 03־869056 (#7547)
■ 78, 1600, אוטומט, רביעית, מהשכרה, במצב מצויין. 917251 (#10342)
■ 79, 1600, 9 חודשים טסט, חבר לשעבר. 03־5510804 (#4783)
■ 1600/4/79, שלישית, טסט, מרץ 87, מכני מצויין. 052־425117 (#15615)
■ 1979, 1600, מהשכרה, ראשונה, מכני מצויין. בבוקר: 03־472261 (#15258)
■ אוטומט, + סטיישן, 1978, 1600, מכני מצויין + אוברול. 03־222479 (#16656)
■ אף.אל 72 טסט ל־10', מצב מדהים. 357489 2,200 (#13186)
■ אף.אף 1972, 1300, מצב מכני חיצוני מצויין. 03־230935 (#19107)
■ אף.אף. 1972, סטיישן, במצב מצויין. 03־791437 בערב (#17349)
■ אקס.טי. טורבו 1986, למביני דבר, 25,000 ק"מ, ראשונה, המה כה, מזגן אורגינלי ועוד, 42,000 ש"ח. 04־251626 (#13863)
■ בהזדמנות!! סובארו 1300, 1984, יד ראשונה. 03־827325, 03־392219 (#22459)
■ בהזדמנות, 1981 1600/5, מזגן + אזעקה, מצויינת. 03־667702, 03־5566951 (#10211)
■ בהזדמנות, סובארו 1982, במצב טוב, אפשרות החלפה. 052־455574 (#9403)
■ ג'סטי 1985, ראשונה, לבנה + תוספות 30,000 ק"מ. 03־953265 (#7771)
■ ד'אל. 1400, 1979, שניה, 68,000 ק"מ. 9,600, 03־589271 (#10997)
■ די אל. 1982, מנוע 1600, במצב מצויין. 03־9232441, 08־221705 (#14115)
■ די.אל. 1300, 1983, כחדשה + תוספות, 35,000 ק"מ. 945450 957523 (#14992)
■ האצ'בק 1300, 1982, יפה מהדרת. 12,800 03־807634, 03־958715 (#5909)
■ האצ' בק 1300, 1981, יד שניה + מזגן + טסט. 052־448169 (#14961)
■ הצ'בק 1300, 1981, ראשונה, מקורית + טסט, מתנרה. 03־363722 (#17485)
■ הרדטופ 79, מיטלי, מצויינת, גרעין: 052־558376, 03־659611 (#14528)
■ זכות סובארו 1300, אוטומטי 1987, שבועיים. 063־34854, 063־39893 (#19230)
■ זכות לסובארו 1300, 1987, מיטאלי, למסירה מיידית. 03־589721 (#9682)
■ זכות לסובארו 1300, 1987, מיטאלי, למסירה מיידית. 03־5521907 (#14688)
■ זכות לסובארו 1300, 1987, מיטאלית, מיידית. 03־745382, 03־631387 (#20271)
■ זכות לסובארו 87, 1300, אוטומטית, הספקה בנובמבר. 03־768428 (#3729)
■ זכות מיידית, 1300/87, כחול מטאלי. 03־223733, 04־247712 (#7543)
■ זכות קניה מיידית סובארו 1987. 771573 אחרי 16:00. (#17107)
■ חלקי חילוף משומשים לסובארו ודייהטסו, מיבוא אילון חלפים בע"מ. 2,000,000 חלפים. 03־370280 (#5579)
■ סוחר סובארו מסחרי, 1983 + ארגז, יפהפיה, ראשונה. 03־856389 (#22566)
■ יולי 1986, אוטומטית, 1300 + מזגן, 2,600 ק"מ, 29,700 ש"ח. 052־83072 (#11748)
■ ליברמן את בן־צבי, מציעים הלוואות לשכירים ובכוונת צ'קים מסחריים, תנאים מצויינים. 03־886769 (#5489)
■ למהיר החלטה למכירה זכות לסובארו מיניבוס. טלפון: 03־842556 (#14738)
■ למכירה: 1) 1800 ג'י.אל.אף. 1981 + מזגן. 2) 1300, 1981. לפנות לשני אוסקר 08־471497 מיום שלישי. (#6840)
■ למכירה בקיבוץ דן סובארו סטיישן 1800 4x4, 1984 + מזגן. 069־53834 (#6643)
■ למכירה סובארו 81, בהזדמנות. טלפון: 613687, 625169, 233525 (#10282)
■ לרציניים!! 1300, מצויינת 1982 + תוספות, 56,000 ק"מ. 03־809452 (#17103)
■ לרציניים: 1300, רגיל, 1986, מיוחדת + תוספות. בעבודה: 03־833331 (#11975)
■ לרציניים, 1300, 1986, כסף מטאלי, כחדשה + תוספות. 03־864281 (#13579)
■ מבצע!!! 1987, 1300, 4 דלתות, למסירה מיידית. 03־225217 (#21565)
■ מהשכרה, 80, מצויינת, מכני חיצוני, טסט שנה. 051־887677 (#11757)
■ מודל 80, מנוע + תוספות, יפהפיה. 03־726958, 03־5515393 לא בשבת. (#16290)
■ מודעתך 38־38־38 שרות לקבלת מודעות בטלפון ללוח "מעריב" בכרטיסי אשראי, ויזה, ישראכרט ודיינרס!! מודעתך 24 שעות ביממה. 03־38־38־38 (#16682)
■ מיני סובארו 600, 1978, 4 דלתות + טסט. 03־785141 (#16791)
■ מיני, אר 2, 1972, טסט והיטל, במצב טוב. 03־785728 (#15443)
■ מיני סובארו, 1974, 4 דלתות, מהודר. 03־263771, 03־218751 (#21451)
■ מיני סובארו 1977, במצב מצויין. 03־223544, 03־740686 (#13725)
■ מיניבוס 600, 1981, גג מוגבה + צבע + טסט. 03־353488 (#19801)
■ מיניבוס 1000, 86, זהב מיטלי באחריות. 03־652666, 052־32412 (#16230)
■ מיניבוסים 1981 + 1983 מתברה, 5 דלתות. 08־233840, 08־245881 (#17376)
■ מערכי סובארו 81, כחדשה 1300 + טסט + טייפ. 08־231150 (#11097)
■ סובארו 1400 79, שלישית, 115,000, פחות מהמחירון. 052־453955 (#17353)
■ סובארו סטיישן, 1300, ראשונה, 1984 43,000 ק"מ. 053־25763 (#5962)
■ סובארו 1300, 1983, יפהפיה, שמורה. 03־858758, ובעבודה: 03־837974 (#11770)
■ סובארו 1300, 1986, 10,000 ק"מ. 03־738669, מ־15:30 (#15578)
■ סובארו 1986 + 1987, חדשות!! בן־יהודה 210. 03־447924 (#17795)
■ סובארו 1600 הרדטופ, 1979, 74,000 ק"מ, מצויינת. 03־5322728 (#18529)
■ סובארו 1600, 1983, מצויינת. 055־91256 (#19238)
■ סובארו 1800, 1980, במצב מעולה + טסט + רדיו. 03־798957 (#19396)
■ סובארו 1300, מכסכת, 1982, מצויינת, 50,000 + טסט. 03־5514647 (#21006)
■ סובארו סטיישן 1400, די.אל. 1976, בהזדמנות. 03־900572 (#22136)
■ סובארו אף.אף.1 1300, 1972 + רדיו. טלפון: 03־5515217 (#3232)
■ סובארו 1600 די.אל 1979, מיטאלי, 87,000 ק"מ, מצב מצויין!! 03־9367164 (#3353)
■ סובארו, 1300, 1982, מהשכרה, 98,000 053־96038 (#5373)
■ סובארו 1300, ראשונה 1983, 57,000 ק"מ, שמורה. 053־96960 (#8063)
■ סובארו 1300, 1983, 23,000 ק"מ, כחדשה. טלפון: 03־303766 (#10626)
■ סובארו 1400, די.אל, 1978, יפהפיה, במצב מעולה. 02־913237 (#13763)
■ סובארו 1800, 1982, ג'י.אל.אף. אוטומטית + מזגן, ראשונה!! 03־258705 (#16437)
■ סובארו 1300 1986, לבנה, 3,000 ק"מ. טלפון: 08־450138 (#17009)
■ סובארו די.אל 1400, 1978. כחול. 03־727121 (#17796)
■ סובארו 1983, ראשונה, בבגיש 1984, אוטומטית, מטאלי־כחול, 24,000 ק"מ. 063־62813 (#20303)
■ סובארו 1300, פרטי, 1982, ראשונה, שמורה. 052־22738, 03־313017 (#20564)
■ סובארו 1300 די.אל. 1981, במצב מצויין, מחירון. 08־411337 (#20973)
■ סובארו 1400 סטיישן, 1977, במצב טוב. 03־803324, 052־33282 (#22317)
■ סובארו 1982, ראשונה, טסט לשנה. 08־461727 לא בשבת. (#9482)
■ סובארו, 1983, ראשונה + מזגן, 46,000 ק"מ, (מחירון). 03־836230 (#11070)
■ סובארו, 1979, 1600, אוטומטית + מזגן, 2 דלתות. 9231303 לא בשבת. (#3654)
■ סובארו 1979 – 1600, מצב מצויין, טסט וטייפ. 03־882950 (#18523)
■ סובארו 1978, 1600, אוטומטית, מצב מעולה + טסט. 051־883041 (#19052)
■ סובארו הצ'בק, 1983, 35,000 ק"מ, כחדשה. 03־318064, 03־9326209 (#16544)
■ סובארו 1300, 84 אוטומטית, תוספות, מצב מצויין. 869272 (#11626)
■ סובארו 1979, 1400 מצב טוב, טסט לשנה. 063־79868 (#19068)
■ סובארו 1300, שנת 83, במצב מצויין. מ־14:00 03־918579 (#3642)
■ סובארו 1300 1983, אוטומטי + מזגן, מהשכרה מצויינת. 03־447397 (#2777)
■ סובארו לבנה 1982, 1300 מצויינת. 320604 ובבית: 827756 (#16710)
■ סובארו 82, 1300, שניה, פרטית כחדשה, 47,000. 03־801154 (#9238)
■ סובארו 83, 1300, יד־ראשונה, כחולה, שמורה. 03־350575 (#11452)
■ סובארו 86, 1300, 1500 ק"מ, לבן. טלפון: 08־451731 (#13544)
■ סובארו סטיישן 1300/86 + מזגן, 26,700 ש"ח. 03־9640819 (#16613)
■ סובארו סטיישן 1986 1300, חדשה + מזגן. 052־441933 (#5450)
■ סובארו ראשונה, 86, 1300, 5,000 + מזגן, כחדשה. 03־882165 (#15339)
■ סובארו, 1300, 82, יד ראשונה, 36,000 + תוספות. 03־5460475 (#8946)
■ סובארו 1300, ספטמבר 81, במצב מצויין. ראשל"צ 03/953976 (#10173)
■ סובארו 1600, 81, 5 הילוכים, ראשונה, מצב טוב. 03־415028 (#10858)
■ סובארו 1600, 81, במצב מצויין + טסט לשנה. 03־721315 (#20492)
■ סובארו 600, 5 דלתות, מודל 81, 54,000 ק"מ, יד־ראשונה, גג גבוה, מסחרי. 03־828613, בבית: 03־884796, (לא בשבת). (#18824)
■ סובארו 1800, ג'י.אל.אף, אוטומטי, סוף 82, מעולה. 03־336980 (#11085)
■ סובארו סוף 1982, מצב מצוין, להתקשר מ־17:00. 08־249415 (#16212)
■ סובארו 82, יד שניה + טסט, מצב מצויין. 03־999630 (#8051)
■ סובארו מיניבוס 1982, במצב מצויין, 50,000 ק"מ. 055־82992 (#12079)
■ סובארו 1983, הצ'בק, שמורה, יד שניה. 03־22419, 053־93117 (#14660)
■ סובארו, 1800, סטיישן, דגם ג'י.אל.אס. אוטומטית + מזגן, 117,000 ק"מ. 03־4514967 (#14749)
■ סובארו אוטומטי, 1983, יד ראשונה, מעולה. 03־765705, 03־741924 (#17536)
■ סובארו 1800 ג'י.אל.אף אוטומטית + מזגן, 1981, במצב מצויין. 055־83001 לאבי. (#18542)
■ סובארו די.אל, 1983, שניה, מצב טוב. 052־540140 (#22170)
■ סובארו 1300, סטיישן, 1986, כחול מיטלי. 03־998145 (#19381)
■ סובארו סטיישן, 1600, 1980 + טסט, צבע מטאלי. 065־22764 (#20643)
■ סובארו 81, 1800, אוטומטי, מצוינת + טסט. 03־946204, 03־956133 (#22369)
■ סובארו, 83, במצב מצויין, מכונית, מחירון. טלפון: 03־342906 (#18426)
■ סטיישן 1600, סוף 1983, ראשונה, עם מזגן. 03־475414 (#15885)
■ סטיישן 1600, אוטומט 78, מעולה – שנה טסט. 03־953679 (#3490)
■ סטיישן 81, 1600, שמורה. 08־248258 לא בשבת. (#3146)
■ סטיישן, 1979, 1600, מצב מצויין. 03־455803, 063־69255 (#3379)
■ סטיישן 1979, 1600, לאחר שיפוץ. 11,600 057־957719 עוד. (#9714)
■ סטיישן, 79, במצב חדש. 08־234797, 08־230251, לא בשבת. (#13448)
■ סטיישן 1600, סוף 81, מזגן + טסט, מעולה. 03־9718724 ובבית: 052־26257 (#15905)
■ סטיישן, 4 x 4, 79, במצב טוב. 03־9613166 (#20808)
■ קאסטום 79, שלישית, פרטית, 88,000 + טסט + מערכת. 03־771630 (#20632)

"קומפיוטסט" – רשת המכונים הממוחשבים, המשוכללים ביותר בעולם. "קומפיוטסט" בדיקות רכב לפני קניה, חישוב שווי הרכב [illegible] אחריות ל־½ שנה. "קומפיוטסט" ראשל"צ. לוד [illegible] 941247 "קומפיוטסט" ת"א [illegible] היכל הספורט 330418 (#13160)

קונה רכב? בדיקה מהימנה ע"י צוות מומחים, בעלי נסיון של 30 שנה, [illegible] (#5517)

■ קונה סטרוס? 1600, ג'י.אל טורבו 1986, אפס ק"מ, 38,000 ש"ח. 03־485341 (#7876)
■ קסטום מודל, 80, 1600 ג'י.אל.אף. מחיר מחירון. 051־883544 (#10849)

סוזוקי

1987, אספקה מיידית, החלפת, אשראי, הצגה בסוכנות ראשל"צ. 03־995643 (#11387)

■ אלטו 86, 19,000 ק"מ, מצב מצויין. 03־865620, 03־842749 (#6072)
■ אלטו 84 אוטומטית + מזגן, ראשונה, 24,000 ק"מ. 03־353852 (#11739)
■ אלטו 1986 אוטומטית + אלטו רגיל + מזגן + סוויפט 1985. "סוכנות סוזוקי" הרצליה. 052־86966 (#15711)
■ ג'י.אס.1000 אס, 80 + תוספות, טרינג, אורגינלי. 03־282397 (#16860)
■ "זה בסדר" מציע: סוויפט 1986 + מזגן + מיטאלי. 03־447152, 03־478247 (#21586)

החלף מכוניתך המשומשת בסוזוקי 1987 חדשה אספקה מיידית + תשלומים + נסיעות מבחן!! מבחר רחב סוזוקי משומשים. "סוכנות סוזוקי" סוקולוב 99 הרצליה. 052־86966 (#15248)

מבחר מכוניות מהחלפה + אחריות. סוכנות ראשל"צ, הרצל 3. 03־995643 (#21388)

■ מוסך מורשה, בדיקה וכיוון במחשב החדיש ביותר, סוכנות ראשל"צ. 03־995643 (#11398)
■ סוויפט 1000, 1985, מהשכרה, כחדשה, 15,500 ש"ח. 052־556615 (#4745)
■ סוויפט 5 דלתות, 1986 + מזגן + רדיו, מחירון. 057־690766 (#14834)
■ סוויפט 1000, 1985, מהשכרה, כחדשה, 15,000 ש"ח. 03־227619 (#15242)
■ סוויפט 5 דלתות, 1986 + מזגן + תוספות. 03־7517084, 052־70153 (#17890)
■ סוויפט 85, 48,000 ק"מ. 03־5525165 בלפור 96, בת־ים. (#20518)
■ סוזוקי סוויפט 1985, 20,000 ק"מ, שמורה, מחירון. 03־849250 (#20227)
■ סוזוקי אלטו 84, אוטומטית, מצב מצויין. טלפון: 03־802436 (#7996)
■ סוזוקי, שנת 1984 + מזגן, אוטומטי. טל: 03־300168 (#11345)
■ סוויפט, 86, מטאלי + מזגן. 03־849616 בעבודה 03־825893 בבית. (#21000)
■ סוויפט, 1986, ראשונה, 10,000, כחדשה, 17,800. טלפון: 052־441875 (#14561)

תן סוזוקי ישן (גם מהשכרה) קח חדש (+ תשלומים). סוכנות ראשל"צ. 03־995643 (#6002)

■ תן סוזוקי + קח (גם בהשכרה), קח 1987 + תשלומים. סוכנות ראשל"צ, הרצל 2. 03־995643 (#21352)

סוסיתא

■ 79, סטיישן, מסודרת. 052־39361 03־338911 – אביב־דוד (לא בשבת). (#11090)
■ כרמל דוכס 74, שלישית, מחירון. בערב 03־320901 (#15320)
■ מבצע רדיו חיפה!! [illegible] רום כרמל משופצים באחריות!! "רכב ישראלי" יפו. 03־839653, 03־825718 (#5959)

מבצע רומים, סטרים, אסקורטים, סובארו 600. "מוסך מרק" (#18798) 03־254641

■ רום כרמל 1980 + רדיו, במצב טוב. 03־777907 (#7244)
■ רום כרמל, 1979, מצב טוב, 3,150 ש"ח. 03־5593619 (#18902)
■ רום, 1979, מנוע פורד + טסט, 5000 ק"מ. 03־321675 (#12216)
■ רום כרמל 1981, מצב מעולה, טסט, מחירון. 03־495220, 03־483018 (#1375)
■ רום־כרמל 79 + ארגז, ראשונה, בהזדמנות. 03־824416 (#7737)
■ רום 78 פורד, פרטי, מכני מצויין, 5,000 ש"ח. 5322341 (#14298)
■ רומים 1980 ו־1981, משופצת + טסט, מצב מצויין. 03־445623 (#7282)

סיאט

■ איביזה ג'י.אל, 1986, לבנה, כחדשה. 052־455857, 052־440560, 052־913487 (#22147)
■ בהזדמנות!! רונדה ג'י.אל.אקס, 1984, 25,000 ק"מ, יפהפיה, 14,200 ש"ח. 03־722738 (#12914)
■ בהזדמנות רונדה ג'י.אל.אקס, 83, שניה, מעולה. 03־442553, 08־241661 (#17777)
■ החלף מכוניתך הישנה באחד מדגמי סיאט 1987, אפשרות בתשלומים. סוקולוב 93, רמת השרון. 03־403357, הנשיא 60, חדרה 063־24527 (#16372)
■ למכירה זכות למודל 1987, איביזה ג'י.אל. 03־917279 בערב. (#13611)
■ למכירה זכות לסיאט, איביזה 1987. 03־421932, 03־427641 (#21849)
■ מיידית זכות למלגה 1987 אפס קילומטר, כחולה. 03־773271 (#16667)
■ מלגה ג'י.אל. מטאלית, 1986, 9,500 ק"מ. 03־477206, 03־620281 (#11420)
■ מלגה, 1986, 9,000 ק"מ, עדיין באחריות, 19,000. 08־474178 (#20683)
■ סיאט פורה אל 1984, יד ראשונה. 052־453346 (#11791)
■ סיאט פורה לקס 1984, 14,000 ק"מ, כחדשה, 3 דלתות, 12,900 ש"ח. 03־844340 (#19265)
■ סיאט איביזה 86, 1200, 2 דלתות. 03־319764 (#15122)
■ סיאט ג'י.אל.אקס. 1984, 40,000 ק"מ, במצב חדיש. 03־230136, 03־260218 (#13219)
■ פורה ג'י.אל, 1984, 32,000, מחירון, מצויינת. 052־550510, 04־245787 (#18490)
■ פורה ג'י.אל 1985, 20,000 ק"מ, טסט לשנה. 03־9613660 (#14572)
■ פורה.אל. 1984, פרטי מרופא + טסט, כחדשה, 31,000. 053־47769 (#7804)
■ רונדה ג'י אל אקס 84, שניה, 36,000, 03־785682, לא בשבת. (#14383)
■ רונדה ג'י.אל 1984, 35,000 ק"מ + אזעקה. 03־402129 (#15483)
■ רונדה אל. 1984, 33,000, מצוינת, מחירון. 03־382583 (#15625)
■ רונדה 1984, ראשונה, 32,000 + תוספות, מיוחדת. 03־909017, 03־902124 (#8058)
■ רונדה ג'.אל. 1984, יד־ראשונה, 35,000 ק"מ. 03־842760 (#17783)
■ רונדה ג'י.אל.אקס, 1984, ראשונה, 40,000 ק"מ. 03־340390 (#13392)
■ רונדה ג'י.אל.אקס, 1983, ראשונה, מטופלת היטב. 03־333213, 052־451266 (#12588)
■ רונדה ג'י.אל. 1984 מצויינת, יד ראשונה אחה"צ. 052־81118 (#14724)
■ רונדה ג'י.אל.אקס. 1983, יד ראשונה, 62,000 ק"מ, מצב מעולה. 052־447139 (#17546)
■ רונדה 1984, (מהשכרה) + טסט, מכני, מצויין. 03־813559, 063־88398 (#18843)
■ רונדה, 1984, ראשונה מפרטי, מצויינת + היטל + תוספות. 052־444449 (#22373)

סיטרואן

■ 1983 ג'י.אס. 55,000 ק"מ, חצי אוטומטי, ראשונה. 03־341895 (#6025)
■ ב.ב. מוטורס – סיטרואן סוכנות לתל־אביב. 25 שנה בשירות סיטרואן. אולם תצוגה, שירות ותיקונים. מרדכי 52, תל־אביב. 03־331339, 03־334087 (#6151)
■ בהזדמנות ויזה סופר, 124, 1983, 39,000, שמורה, שניה, פרטית. 03־762540, 03־806547 (#16503)
■ בהזדמנות ג'י.אס.אי. פאלאס, 1300, 1983, ראשונה, 75,000 053־92668 (#21338)
■ בהזדמנות פאלאס, 1983, יפהפיה + מזגן, ראשונה + טסט. 03־773271 (#3817)
■ בהזדמנות פאלאס 1983, יפהפיה, ידעונית, מכני מצויין. 03־786259 ובשבת 03־321132 (#6523)
■ ג'י.איקס.אר.אס. אוטומטי 6/1985, 23,000 ק"מ. 03־356631, 03־884921 (#22295)
■ ג'י.אקס. 1985, ראשונה + כל השכלולים, שחורה, יפהפיה. 03־861470 (#3199)
■ ג'י.אקס. סי.אר.אס. אוטומטית 1986 + כל התוספות, 40,000 ש"ח. 03־736083 (#13845)
■ ג'י.אס.אי. סוף 83, ראשונה, 57,000, רדיו, טסט, יולי, מצויינת. 063־52643, 063־51254 (#3754)
■ ג'.אס. סימטיק, 1982, ראשונה, 75,000, מצויינת. 03־357513, 03־716759 (#7665)
■ ג'י אס אי פאלס, 81, סימטיק, 75000 ק"מ, במצב מצויין. 053־93381 (#8704)
■ ג'י.אס.אי פאלאס 1982, 1300, 60,000, כחדשה, לרציניים!! 051־38982 (#17993)
■ ג'י.אס.אי פלאס 1983, מצויינת. 03־9322132, בשעות העבודה. (#19541)
■ ג'י.אס. סטיישן 83, יד־ראשונה, 59,000 ק"מ. 491360, 633012 (#15350)
■ ג'י.אס.אי. 82, שמורה היטב, מחירון. 055־94173 כשבוע שדמה. (#17369)
■ ג'י.אס.אי. 1982, ראשונה, פרטית, טסט לשנה. 052־441485 (#5185)
■ ג'י.אס.אי. 1982, רדיוטייפ, מצויינת. 055־33033 ובעבודה: 055־34441 (#7589)
■ ג'י.אס.אי 82, ראשונה + טסט בנאי, מצב מצויין. 03־410494 (#7892)
■ ג'י.אס.אי פלאס 1983, יד ראשונה, מצויינת. 052־81084, 03־897435 (#10016)
■ ג'י.אס קלאב סטיישן 74, במצב טוב. 08־450247 (#10358)
■ ג'י.אס.אי. פאלאס 1983 סימטיק, ראשונה, 55,000, מצויינת. 052־456743 (#11167)
■ ג'.אס. 1980, מצויינת, חייבת להמכר. 03־9323445 בעבודה. 051־24684 (#11257)
■ ג'י.אס.אי. פאלאס, 1983, ראשונה, מעולה + טסט: לשנה. 052־554959 (#14099)
■ ג'.אס.אי. פאלאס, סוף 83, ראשונה, סימטיק + מזגן והתוספות. 03־351622 (#15216)
■ ג'י.אס.אי פאלס 84, מיטאלי + מזגן + תוספות, ראשונה. 08־438288 (#16985)
■ ג'י.אס.אי. פאלאס 1982, יד ראשונה, 44,000 ק"מ. 03־332656 בין 08:00-13:00 (#18390)
■ ג'י.אס. פאלאס, 1979, במצב טוב, טסט לשני שנה. 03־993697 (#20470)
■ ג'י.אס. פלס + רדיו, שמורה, בעבודה: 03־897261, ובבית: 03־9640284 (#20743)
■ ג'י.אס.אי. פאלאס, 1983 שניה, במצב מצויין, 75,000 ק"מ. 03־458623 (#21353)
■ ג'י.אס.אי. 1983, טסט לשנה, מחירון. 03־344552 (#18558)
■ ג'י.אס.אי 1981, 1300, 100,000, שלישית, בערב: 03־7519003, 03־7519912 (#9369)
■ ויזה קלאב 81, מכני מצויין. 053־99254 (#22213)
■ ויזה סופר, 1124, 1984, ראשונה, 03־9234046 + טסט. 052־455190 (#9385)
■ ויזה 1124, 1983, ראשונה, 40,000, מצויינת + רדיו. 052־453114 (#13496)
■ ויזה 1124, 1983, 51,000 ק"מ, מצב מצויין. 03־474103 בבית, 492661 בעבודה. (#15510)
■ ויזה 1124, 1982, 40,000, טסט + אזעקה + רדיו. 03־952742 (#15728)
■ ויזה סופר 1124, 1982, שמורה, רדיו טייפ, אזעקה. 053־31397 (#21938)
■ ויזה 1124, 85, טסט יולי, ראשונה + תוספות. 057־413818 (#18400)
■ ויזה 84, ראשונה, מחירון 35,000 ק"מ, בערב. 02־534716 (#17645)
■ ויזה סופר אי. 1983, 24,000, מצויינת. 02־305644, 053־55986 (#21941)
■ ויזה סופר אי 83, מצויין, טסט. אחה"צ. 03־5050530 (#10109)
■ ויזה 1982, שמורה 43,000 ק"מ, מחיר מחירון. 052־543551 (#11857)
■ ויזה 1124 82, מעולה 59,000, ראשונה. בערב: 03־354108 (#15138)
■ ויזה 1985 ראשונה, 11,500 ק"מ, מיטאלי, מושלמת!! 052־553042 (#20577)
■ ויזה סופר אר.אי 82, 50,000 ק"מ, מצויינת. טלפון: 03־868959 (#21081)
■ ויזה 1982, 10,200 ש"ח + רדיו טייפ, החלפה. 03־310164, 03־5574422 (#15084)
■ ויזה סופר, 1983 + טסט + רדיו טייפ, 51,000 ק"מ, 12,500 ש"ח. 053־97475 (#13420)
■ ויזה סופר – 1982, מצרפי תוספות. טלפון: 052־543538 (#18430)
■ ויזה סופר 1983 ראשונה + רדיו טייפ ושמורה. טלפון: 052־457261 (#21608)
■ ויזה 85,1124, מצויינת, מיטאלי רדיו־טייפ. 03־997778 (#22216)
■ חייבת להימכר, סיטרואן ויזה סופר 83, מצב מצויין. 734147, 854680 (#13988)
■ למכירה/להחלפה, ג'י.אס.אי. 1982, ראשונה, פחות מהמחירון. 03־998542 (#4012)
■ סופר ויזה 1983, מראשונה + רדיו טייפ, אפשרות להחלפה בגולה. 03־738982 (#6938)
■ סיטרואן ויזה 1124, 84, ראשונה, כחדשה. 08־451929 (#20846)
■ סיטרואן ויזה סופר 83, 30,000 03־332386, 03־843080 (#19591)
■ סיטרואן ג'י.אס.אי פאלס 83, ראשונה, 36,000 ק"מ. 03־5566499 (#13335)
■ סיטרואן פאלאס, 1983, שניה, מעולה, 68,000, מחירון. 02־854154 (#16160)
■ סיטרואן סטיישן מודל 1977, במצב מצויין. 053־38079 (#19547)
■ פאלאס סימטיק 84/85, מיטאלי, מחירון. 08־452911, 08־475611 (#8801)
■ פאלאס 1983, במצב מצויין, טסט לשנה. 9710543, 08־242734 (#9571)
■ פאלאס 83, במצב מצויין, מתחת למחירון. 03־449552 (#16760)
■ פאלאס 1983 יד ראשונה, כחדשה, מחירון!! 03־494597 (#20848)
■ פאלאס, 1984, סימטיק + מזגן + רדיוטייפ. בבית: 052־554557, בעבודה: 03־216849 (#21106)
■ פאלס 84, 13,000 ק"מ!! מיטאלי + מערכת. 03־721492, 052־21153 (#15733)
■ פלאס סימטיק 1983, ראשונה + סטריאו, מצב מעולה!!! 03־471961 (#8585)

סימקה־קרייזלר

■ 1100 סטיישן 1975, מצויינת + טסט, במחיר הזדמנות. 03־919023 (#11565)
■ 1301, אוטומטית, 1975, ללא טסט, 2200. 03־911214, 03־919615 (#22101)
■ בהזדמנות! סימקה 1000, 1970, מצויינת, לפני טסט. 03־984403 (#10203)
■ בהזדמנות, דו־שימושית 1977, 1100, מצויינת + 1973, לחלקים. 052־24007 (#22187)
■ סימקה 1100, 1979, במצב טוב. 053־96301 (#12623)
■ סימקה סטיישן 1100, 1974, 2150 ש"ח. טלפון: 03־283279 (#5718)

פולקסווגן

■ אאודי 50, פולו 1976, צבע + טסט, מעולה. 03־7517513 (#3041)
■ אאודי 50 (פולו), 1976, במצב מעולה, אחרי אוברול, 7,000 ש"ח. 03־343211 (#15545)
■ באס 1983, שמורה היטב + מדק, אדלר. 052־86172 (#6865)
■ בהזדמנות!! גולף 1500, 1980, אוטומטית, שניה, יפהפיה. 03־417888 (#10217)

בהזדמנות!! גולף 83/1100, 5 דלתות, כחדשה, 17,500 ש"ח, טסט. 03־762686, 03־439270 (#14272)

■ בהזדמנות גולף 1100/5, 1982, שניה + טסט, נהדרת!! 03־5592411 (#17591)
■ בהזדמנות, דרבי 1979. טלפון: 03־257227, בשעות העבודה לברית. (#5681)
■ בהזדמנות גולף 77, יד שניה + טסט. 03־287370, 03־5515296 (#17468)
■ בהזדמנות פולקסווגן דרבי 1100, 1981, 68,000 ק"מ. 999007 (#20934)
■ בהזדמנות!! גולף פולו, 1980 + טסט לשנה, רדיוטייפ, שיפוץ כללי. בעבודה: 067־22458, בבית: 067־22456 (#11923)
■ ג'יטה 84, ראשונה, 39,000, מצויינת. 03־804315, 809010 בערב. (#16362)
■ ג'טה אל 1300, 1981, מראשונה, 38,000, מחירון. 052־559746 (#8113)
■ ג'טה הקרוז אוכט 1300, 1981, יד ראשונה. 03־841738 (#17436)
■ ג'טה 1300, 1982, במצב מצויין, שמורה היטב. 051־33276 (#20513)
■ ג'טה, 82, יד־ראשונה, 48,000 ק"מ, מצויינת. 051־39578 (#21821)
■ ג'טה 1983, ראשונה, 35,000, מחירון. 03־219738, בית: 03־481412 (#21896)
■ ג'טה, 85 + תוספות, צבע מטלי. 063־25846 (#21288)
■ ג'טה 81, 1500, שניה, אוטומט, 47,500 ק"מ. 03־947926 (#10769)
■ ג'טה, 1981, 1500, אוטומטית + מזגן כחדשה. 03־479852 (#17567)
■ ג'טה 1982, 1300, סי.אל, מצויינת. 55,000 03־767961, 03־739834 (#13800)
■ ג'טה, 1982, 1300, יד־ראשונה, מצויינת. 03־323616 (#20230)
■ ג'טה 1983, ראשונה, 42,000 ק"מ, אפשרות להחלפה. 065־93581 (#12512)
■ ג'אטה 1981, 12,000 ש"ח, ניתן להחלפה. 03־9231801, 03־900577 (#21889)
■ ג'טה 1981, כחדשה 60,000 ק"מ. 08־462807, 08־461428, 08־444469 (#22203)
■ גולף 84 + מזגן. 03־999833, 03־479383 (#20809)
■ גולף 1100, יפה 79, שנייה + מערכת. 03־495014, מחירון. (#22122)
■ גולף 1300, 1982, ראשונה + טסט, שמורה להפליא. 03־946496 (#14364)
■ גולף 1100, שנת 1976, כחדשה, 052־455856 לא בשבת. (#16143)
■ גולף אוטומאטי 1500, סוף 1979, 72,000. 052־38382, 052־35955 (#19431)
■ גולף 1100, 1977 + אוברול וקבלות + צבע. 708570 (#20701)
■ גולף 1100, 1979 יד שניה. 08־435927, בשעות הערב. (#20909)
■ גולף 1500, אוטומטית, 1978, שלישית, שמורה היטב. 052־557542 (#21517)

גולף 1100, 1982!!! מראשונה מצויינת, בהזדמנות!! 03־744129, 03־416381 (#2262)

■ גולף 20,000,1985,1300 ק"מ + מזגן ומערכת. 03־475065 (#8528)
■ גולף 1500, 1982, אוטומטית, שניה, 64,000, 03־837871, 08־414153 (#10412)
■ גולף קבריולט, 1600, 1981, במצב מעולה + תוספות. 03־429280 (#11178)
■ גולף, 1500, אוטומטית, 1982, ברונזה 22 פ"ת, אייל 03־900372 (#11617)
■ גולף 1600, 1984, ג'י.אל, 5 הילוכים, כחדשה, מחירון, תוספות. 03־795560 בזול. (#11915)
■ גולף 1100, 1982, ראשונה, נדירה, חדשה, מחירון. 052־26758 (#19508)
■ גולף 1100, 1982, יד ראשונה, מצב מעולה. 03־905745 (#20619)
■ גולף 1600, 1976 + תוספות + טסט, 10,500 ש"ח. 03־281418 (#22129)
■ גולף 1100, 1982, ראשונה, 34,500, כחדשה + תוספות, מחירון. 03־887046 (#14335)
■ גולף 1300, 1984, 36,000, ראשונה, מחירון. 02־531021, 02־635131 (#21965)
■ גולף שמורה 1300, 1982 שניה 74000 מחירון. 03־9224846 (#21291)
■ גולף 1500, 1981, + תוספות טסט, פחות מהמחירון, 40,000. 03־741837 (#12112)
■ גולף 1100 ג'י. איקס, מהמולה 1983. כחדשה + תוספות. 03־5510208 (#22107)
■ גולף אמריקאי 78, 1600, הזרקת דלק, יפה + תוספות. 03־9326232 (#4603)
■ גולף 1977, 1600 אוטומאטית, יפה + טסט. 063־39772 (#5540)
■ גולף 1978, 1600, אוטומטית, במצב מצויין. בעבודה: 9233445 (#14329)
■ גולף 1600/5, 1980, יפהפיה, במחיר הזדמנות!! 03־833574 (#5242)
■ גולף, 76, 1600, אוטומטית + מחירון מעולה שלישית. 9223139 (#3244)
■ גולף 78, 1500, רגיל, יבוא אישי, יפה. 03־201017, 03־233231/216 (#19303)
■ גולף 1978, אוטומטית, מנוע 1500, יד שניה. 03־286593 (#3088)
■ גולף 1500/5 אוטומטית, 1979, טסט, שמורה. 03־804585 (#11203)
■ גולף 1979, 1500 + תוספות, יבוא אישי. 051־24684, 051־38591 (#11224)
■ גולף 1982, יד־ראשונה, 14,000 ש"ח, שמורה. 051־26597 (#11216)
■ גולף, 1300/5, 1982, ראשונה, 55,000, מטאלי. 057־33377, 02־639607, 057־418488 (#10819)
■ גולף 80, 1300, טסט לשנה, 5 דלתות. 052־78525 (#17439)
■ גולף, 1300/5, 1982, מצויינת, כחדשה + טסט. 08־459208 (#15587)
■ גולף 1300/5, 1981, 86,000 ק"מ, שניה. 03־492878 (#18492)
■ גולף, 1981, 1300, כחדשה, שמורה. 03־913812, לא בשבת. (#20596)
■ גולף 81, 1300, ראשונה, יבוא אישי + תוספות. עבודה: 052־446688, בית: 052־72114 (#2536)
■ גולף 81, 1300, מצויינת, מהשכרה – 20% מהמחירון. 053־96415, 03־765714 (#13028)
■ גולף 1100/5, 1981, מהשכרה, כחדשה, מחירון. 03־476321 (#5353)
■ גולף 1100/5, 1981, 62,000 ק"מ, מצויינת. 03־424819 (#10595)
■ גולף 1982, 1100/3, ראשונה, 50,000, יפהפיה. 03־760730, 051־38331 (#12298)
■ גולף 1976, 1100, יפהפיה, 5 דלתות. 03־9222018, 03־950344 (#17946)
■ גולף 77, 1100, במצב מצויין, מחירון. 08־437004 (#21167)
■ גולף, 1982, 1100/5, 50,000 ק"מ. 03־952047, 03־845580 (#21378)
■ גולף 1100/5, 1979, שמורה כחדשה, 95,000 ק"מ. 03־838781 (#7630)
■ גולף 1100/5, 1983, 29,000 ק"מ, כחדשה. 03־613615, 03־330295 (#7730)
■ גולף 1100/3, 1982, משניה, 59,000, מעולה. 03־477188 (#14050)
■ גולף 1100/83, לבן, 57,000 ק"מ + רדיו, טסט לשנה. 03־334918 (#15435)
■ גולף ג'י.אל. 1100/3, 1983, מיטאלי, יבוא אישי, מיוחדת. 03־998982, 996752 (#15591)
■ גולף 1100/3, 1982, 47,000, ראשונה, שמורה. 03־359362 (#16319)
■ גולף 1982, 1100, ראשונה, 35,000 ק"מ, מצויין. 03־416346 (#16747)
■ גולף 1100/5, 1979, במצב מעולה. 03־767448 שלמה. (#17657)
■ גולף 1100/3, 1982, ראשונה + טסט לשנה. 03־223229 (#21298)
■ גולף 1982 1100/3 כחדשה, צבע מקורי. 03־5565331 (#22451)
■ גולף 1300, סוף 80, 3 דלתות, מצויינת. 052־22972 (#10180)
■ גולף 1300, 5 דלתות 1981, 39,000, מחירון +. 03־284926, בבית: 15:00-13:00 (#10388)
■ גולף, 1982, 1300/5, 30,000 ק"מ, ראשונה, מחירון. 03־288161 אוטוס 08:00-13:00 (#18950)
■ גולף "ראביט" 1983, 1100/5 + כל התוספות, ראשונה, 48,000 ק"מ. 03־254606 (#18630)
■ גולף 1981, 1300/5, ראשונה, 28,500 ק"מ. 03־291776, 03־650018 (#18998)
■ גולף, 80, 1100/5, שניה, 53,000 ק"מ + טסט. 03־735444 (#20804)
■ גולף 81, 1300/5, 54,000 14,000 דולר. 03־9644253 (#21016)
■ גולף סי.אל. 1982, 1300/3, מדבן. 03־861914 (#12645)
■ גולף 1100 3", 1982, ראשונה, שמורה, מחירון. 03־843854 (#19833)
■ גולף 1982 1100/3, 36,000 + טסט, 18,000. 03־418959 (#8676)
■ גולף 1100/3, 1978, מכני וחיצוני טוב. 03־730959 (#18391)
■ גולף 81, במצב טוב לכן, משופץ ונס, פחות 10% מהמחירון. 03־356154 (#21358)
■ גולף ג'י.טי.אי, 1984 + מזגן + חלונות + גלגלים. 03־452815, 03־424758 (#4827)
■ גולף 1979, יד ראשונה, במצב מצויין. טלפון: 052־447417 (#14106)
■ גולף 1979, יפה מהשכרה, צבע מקורי + טסט. 03־741371 (#22506)
■ גמה 1600, 83, אוטומאט, מצב מצויין. 051־37336 (#22406)
■ דאבל־קבינה 1982, מצויינת, 90,000 + 16,000 מע"מ. 03־959328 (#18429)
■ דבל קבינה 84 + 85, מחירון, מצויינות, לא בשבת. 08־413481 (#11732)
■ דבל קבינה 83, טסט לשנה, ראשונה. 057־74297, 057־75374 (#10621)
■ דבל קבינה 1985, ראשונה, שמורה, 25,000 ק"מ. בבית: 052־441065, בעבודה: 052־34111 (#5602)
■ דרבי, 1981, 44,000, שמורה, מצויינת, שניה + טסט. 052־87418 (#14221)
■ דרבי 1100, 81, מיטאלי, שניה, מצויינת. 052־86127 בערב. (#21063)
■ דרבי 81, 1100, שמורה, 53,000 ק"מ. 03־749823 בערב. (#16992)
■ חייבת להימכר, שירוקו, 1981, מיטלי אדום. 052־443898, 052־29814 (#22130)
■ חיפושית 1300, 69, במצב טוב + טסט. 08־221667, 08־223883 (#21776)
■ חיפושית 1200, 1973 + טסט, מחירון, מצב מעולה. 052־448761 (#20893)
■ חיפושית 1300, 1966 + 1200, 1964, במצב מצויין. 052־85104 (#21872)
■ חיפושית, 1200, 1972, מצב טוב. 08־234937 (#3483)
■ חיפושית 1300, 1969 + מנוע + צמיגים, במצב מצויין. 03־904420 (#3666)
■ חיפושית 1500, 1970 + רדיו, שמורה מאוד. 052־26502 (#3795)
■ חיפושית 1302, 1971, מצויינת + רדיו + תוספות. 055־86035 (#10722)
■ חיפושית 1300, 1973 + 1972 + טסט + רדיו. "אוטו־טרייב" 03־379797 (#11587)
■ חיפושית 1300, 1966, מנוע 81, במצב מצויין. 03־9323064 (#21286)
■ חיפושית, 1300, 1973, שלישית, במצב טוב. 08־476556 בערב. (#22060)
■ חיפושית 1500, 68, אוברול, במצב טוב, מחירון. 052־556652 (#10620)
■ חיפושית 64 + טסט, במצב טוב. 03־761835, לא בשבת. (#21833)
■ חיפושית דגם אמריקאי 72, 1600, רגיל 5,500. 03־261593 (#17441)
■ חיפושית 73, אמריקאי, מנוע 85. 051־98356 לא בשבת. (#11342)
■ חיפושית 1300 75 במצב מצויין + טסט. 03־581176, 03־295454 (#16565)
■ חיפושית מהודרת 1972, 1300, במצב מכני מצויין. 03־374298 (#10847)
■ חיפושית, 1968, 1300 סמ"ק 12 וולט. 03־5593315 (#22223)
■ חיפושית 69, 1300, במצב טוב, רדיו־טייפ. 03־717313 (#10311)
■ חיפושית 72, 1300, מצב מצויין + רדיו, מחירון. 063־52151 (#10324)
■ חיפושית 67, 1300, יד שלישית, מחירון. 03־476945 (#11985)
■ חיפושית, 1966, 1300 + טסט, מכני וחיצוני טוב. 03־9323005 – מיקי. (#12856)
■ חיפושית 62, 1200, טסט, מצבר, רדיו. 03־473466, 03־725720 (#7767)
■ חיפושית מודל 72, 1200, מצב מצויין. טלפון: 335306 (#21297)
■ חיפושית 1975, מעולה, ראשונה. בעבודה: 03־253141, שלוחה 440, בבית: 03־399504 (#15953)
■ חיפושית 1964, טסט לשנה, מצב טוב + רדיו. 03־9321427 (#3158)
■ חיפושית 1969, חצי אוטומטית + טסט לאחר שיפוץ, מנוע, מצויינת + תוספות, מחירון. 03־998292, ובבית: 03־399678 (#11715)
■ חיפושית 75, יפהפיה, אחרי אוברול + אזעקה ועוד. 04־951024 לא בשבת. (#13220)
■ חיפושית 1971, חצי אוטומטית + רדיו + טסט, מחירון. 03־425668 (#19542)
■ טרנספורטר 1979, 2000, לאחר שיפוץ מנוע!! 03־801771 (#13526)
■ טרנספורטר 18, שמורה, ראשונה. 052־556380 .16000 053־23769 (#10163)
■ טרנספורטר, סוף 1985, ראשונה, 24,000 ק"מ, אוטומטית + תוספות, מחירון + 15%, נדירה. 03־764602 (#20924)
■ טרנספורטר 86 אחריות של החברה, 10,000 ק"מ. 057־413998 (#8722)
■ טרנספורטר 1986, חדש + מזגן + רדיוטייפ + כסאות אורגינליים. 03־701168 (#16867)
■ טרנספורטר 1983, כחדשה, חלונות וספסלים אורגינאליים. 03־5563483, 85,000 (#20421)
■ טרנספורטר קומבי, אורגינל, אוטומטי + מזגן, 1985. 052־31044, 052־443179 לא בשבת. (#20545)
■ טרנספורטר 1984, יד־ראשונה, במצב מצויין + טסט. 052־550698 (#22427)
■ יד ראשונה!!! חיפושית, 1973, 1300, מעולה + טסט. 03־704269 (#18841)
■ למכירה גולף 83, 1100, במצב טוב, 77,000 ק"מ. 053־99649 אחה"צ. (#7471)
■ למכירה, פולקסווגן פאסאט סטיישן, 82, יד שניה. 053־30417 (#6504)
■ למכירה מיידית, גולף 1.6 1987 עם תוספות. בעבודה: 03־660826 (#5485)
■ לרציניים! "שירוקו" ג'י.טי.אי. 1981, מעולה + תוספות + טסט. 052־77667 (#11593)
■ מהשכרה לשעבר, גולף 1982 + תוספות. 17,500 ש"ח. 055־23729 (#21540)
■ סטיישן 1500, 64, מנוע 74, 550 דולר. 03־947188 (#15913)
■ פאסאט 1800 – וואריאנט סי.אל 1983, אוטומטית, מזגן אוריגינלי, ממנכ"ל חברה. בוקר: 03־761538, ערב: 03־779131 (#14264)
■ פאסאט 1600, אוטומאטית, 1978, מצב מעולה + מזגן, טסט לשנה. 052־28795 (#11852)
■ פאסאט 1600, 78, מצויינת השמורה. 08־473074, בבית: 08־492775 (#4096)
■ פאסאט, 78, 1600, אוטומטית + מזגן, 5 דלתות. 052־542103 (#22183)
■ פאסאט סטיישן 1976, אוברול, 7500 ש"ח. 03־356542, 03־623664 (#16516)
■ פאסאט, 1981, 1300, 5 דלתות, במצב מצויין. 052־440573 (#22328)
■ פאסט 78, 1600, אוטומטית, טסט ומתוחזקת. 03־662434, 052־553537 (#17359)
■ פאסט 1980, 1600, אוטומט, טסט לשנה. 059־76220, 059־74815 (#20368)
■ פאסט 1300 80, ראשונה מצב מכני מצויין. 063־72683 (#18052)
■ פולו 900, 79, יד שניה, מצוינת. טלפון: 03־447345 (#17950)
■ פולו 1100, 82, ראשונה, השכרה לשעבר + טסט. 356095 (#21702)
■ פולו 1100 82, דו־שימושית, מצב מצויין. 08־232125 (#21721)
■ פולו 1982, 1100, מצויינת. 052־85524, 03־230166 (#20833)
■ פולו 80, מהשכרה 90,000, רגיעות. 052־453583, 03־471112 בערב. (#19582)
■ פולו 81, 70,000 ק"מ, יד שלישית, פרטית. 03־499477 (#22066)
■ פולו 1976, מצב מצויין + טסט 10. טלפון: 03־5564277 (#3260)
■ פולו 1979, מהשכרה, במצב מצויין + רדיו. 052־556605 (#21554)
■ פולו, 1981, מהשכרה, שניה, במצב מצויין. 03־761147 (#21625)
■ פולו 82, מהשכרה, מעולה, בהזדמנות. בעבודה: 03־5574460 (#15319)
■ פולקסוואגן דרבי, 1980 + טסט לשנה יד שניה. 03־449213 (#10332)
■ פולקסוואגן ג'יטה 1300, 1982, ראשונה, טסט לשנה. 03־231002 (#7701)
■ פולקסוואגן, פאסאט 1600, 1976, במצב טוב. 053־96214 (#12006)
■ שירוקו 1978 אוטומטית שניה, 90,000, שמורה, דחוף. 03־260832 (#21207)

פורד

■ אל. 1985, ראשונה, פרטית, 31,000 ק"מ. בערב 03־848258 (#19200)
■ אנגליה 64, דו שימושית, יד שניה. 03־345001, משעה 13:00 (#3728)
■ אסקורט בנזנה 1100, 1977 + צבע, אברול וטסט. 063־33028 (#21961)
■ אסקורט 1100, 1974, מצב טוב. 03־598357 (#7791)
■ אסקורט 1100, 75, שניה, במצב מעולה ויפהפיה. 03־9229803 (#22255)
■ אסקורט 74/4, 1300, טסט אפריל, מנוע אחרי שיפוץ. 052־442473 (#14009)
■ אסקורט 1973, 1300, 4 דלתות, טסט לשנה. 052־452712 (#11475)
■ אסקורט 1974 1100, 4 דלתות, 052־913487, 052־455857, 052־440560 (#17262)
■ אסקורט מהודרת 1100/2 1974 + טסט. 03־345808, 03־9714143 (#3166)
■ אסקורט 1300, 4 דלתות, 75, מכני מעולה. 04־985438 (#16426)
■ אסקורט 71, 1100־4, טסט 9 חודשים. 03־9323106 מחירון. (#7354)
■ אסקורט 1974 1100/4, גרמנית, מצויינת. טלפון: 03־583133 (#20193)
■ אסקורט, 74, במצב טוב, 2/1100, 3700 ש"ח. 03־484866 (#11796)
■ אסקורט, מודל 75, מצב מצויין, במחיר הזדמנות. 03־788518 (#6647)
■ אסקורט לייזר!! צמה חדשה!! 0 ק"מ!! מיבוא אישי!! 03־246274 (#9272)
■ אסקורט 75, במצב חיצוני + מכני מעולה. 03־318678 (#13218)
■ אסקורט ברונזה 77, אוטומט, מטופלת, במצב מצויין. 03־5321644 (#15729)
■ אסקורט 1985 + כל התוספות, שמורה, מיוחדת. 03־355629 (#18674)
■ אירקה, 82, 69,000, מסורתי + תוספות, מחברה, 15,800. 03־840442 (#10651)
■ אירקה 1300, מהמרה!!! 1984 + מזגן, "סוכנות צמרת" 03־373393 (#3442)
■ אירקה 1300, לייזר, 1986, מיטאלית, אפשרות החלפה. 03־730966 (#21287)
■ אירקה 1300, 1981, מנוע 1986, גימור ותוספות. 03־9367556 (#13764)
■ אירקה 1300, 1986, 4500 ק"מ, זכות לאירקה 1987. 03־5321907 (#19529)

לך על בטוח לוח מעריב

אריקה 1982, סודנייט 1982, אסקורטים. -מוסך פרץ" (#14954) 03-254641

- אריקה 86, מרופאה, תוספות, 26,000 ש"ח. 03-778233 (#15394)
- אריקה 1984, 1600, אוטומטית, מחירון, לא בשבת. 052-23491 (#11643)
- אריקה 1600, 83, מצויינת, 60,000, שניה, טסט. 03-900129 (#3433)
- אריקה 84, ראשונה, 23,000 ק"מ. 08-491763, לא בשבת. (#18488)
- אריקה 1982, שניה, גרמני 1300, במצב מצויין, 70,000, משעה 16:00. 03-357271 (#3414)
- אריקה 82/3, 40,000, מצויינת, מחירון + 10%. 03-734848 (#11616)
- אריקה 1986, אל.אקס. 12,000, מטאלי. 03-343925, 03-835258 (בחול). (#3557)
- אריקה סטיישן, 1982, ראשונה, 3 דלתות. טלפון: 03-457030 (#7853)
- אריקה 84, גרמנית, פרטית ראשונה, מיטאלית + תוספת. (#19574) 03-731375
- אריקה 1986, גרמנית, צבע חדשה שמורה + תוספת, שבועיים בכביש. 03-490204 (#11817)
- אריקה 1983 גרמנית ראשונה שמורה + רדיו. במשרד: (#14500) 03-383128
- אריקה 1983, אוטומטית + מזגן, מחיר מחירון. 053-39575, (#17853) 053-46033
- בהזדמנות!! ברנדה 1100, 1979, טלפון: 052-556706 (#14190)
- בהזדמנות ברנדה 1981 1300 4 דלתות. 03-800084, 069-62418 (#6628)
- בסוכנות מישנה פורד פיאסטה 1100/1982 שמורות. 03-823449 (#16834)
- ברנדה 1300, 1979, שניה, אוטומטית + אנבירול + טסט. (#3071) 03-587416
- ברנדה 1300, אוטומטית, 1978, שלישית, טסט לשנה, מחירון. (#18809) 03-202902, 03-297593
- ברנדה 1100, 1976, במצב מצויין, שניה. 052-20515 (#19928)
- ברנדה 1978. 03-983691 מ-17:00 שישי ושבת 03-9640723 בן רשאל. (#15712)
- ברנדה 1300, 78, אחרי אוברול, מצב מעולה. 052-82351 (#21816)
- ברנדה 79, 1300, שמורה היטב, טסט 9 חודשים. 063-35566 (#7514)
- ברנדה 1300/4, במשלוח לשער, 1977 + טסט + רדיו. 6,000. 03-913649, לא בשבת. (#9481)
- ברנדה 1978, 1300, אוטומטית, 90,000, צבע חדש. 03-5510643 (#14709)
- ברנדה, 77, 1300, אוטומטי, 75,000 ק"מ. 03-829568, (#18184) 03-804349
- ברנדה 1978, 1100/4, מכני וחיצוני מצויין. 03-5563461 (#3036)
- ברנדה 1977, שניה, 115,000 ק"מ, כמצב טוב. 03-588253 (#22343)
- ברנדה 1100/4 77, יפהפיה, לא בשבת. 03-795920 (#22389)
- ברנדה 79, מכני מצויין, טסט לשנה מחירון. 03-304213 (#11588)
- ברנדה, 1976, מפרטי, במצב מצויין, בהזדמנות. 03-769691 (#22150)
- ברנדה 78 + טסט + רדיו, פרטים בטלפון: 03-866214 בערב. (#14720)
- די.אל. 1300, 1982, 115,000 ק"מ, חברה + מזגן + טסט. (#15794) 03-650851, 03-660847
- סודנייט 1978, מנוע 2000, מצב טוב. 381178, מ-19:00. (#22493)
- למכירה סיירה 1300, כחדשה, ראשונה. 063-37123, בעבודה: 063-31054-5-6 (#13852)
- למכירה פורד ברנדה 79, במצב מעולה, לפנות ליעקב 338640-4 (#22148)
- מהשכרה פיאסטה 1985 + מזגן, 14,900. אריקה 1985 + מזגן, 13,900. 03-226410, 03-233120 (#19222)
- מודעון 38-38-38 שרות לקבלת מודעות בטלפון ללוח "מעריב" בכרטיסי אשראי, ויזה, ישראכרט ודיינרס! מודעון 24 שעות ביממה. 03-38-38-38 (#14233)
- מיידי!! קורטינה 1600, 1981, מצויינת, פחות ממחירון. (#16224) 03-716886
- מפרטי!! פיאסטה 1979 + רדיו, יפהפיה. "מכוניות צמרת" (#3423) 03-373393
- סיירה 1300, 1984, 54,000, ראשונה, כחדשה. 03-362259, (#20746) 03-953747
- סיירה 1300, 1984 + מזגן + טסט, מצויינת. 03-354465, (#11944) 03-717106
- סיירה 1300, 1984, מנכה, 27,000. 03-9360232, 03-905565, 03-9367556 (#13803)
- סיירה, 1300, אל. 1983. (#18651) 055-35868
- סיירה 1800, 86 + מזגן + מערכת נעילה חשמלית, 5 הילוכים. (#22188) 03-9246579
- סיירה סטיישן 1983, 1600, רגיל, 44,000 + טסט. 04-239881 (#21124)
- סיירה חדשה 1987, 1600, תלת נות נעילה ותוספות נוספות. (#21138) 03-484272
- סיירה ג'י.אל. 1983, 1600, אוטומטית, 41,000 ק"מ, מצב מצויין. 03-227836, 03-291297 (#14444)
- סיירה 1300, 85, יד ראשונה, שמורה, כחדשה. 03-590194 (#14027)
- סיירה 1600 ג'י.אל 83, מיטלי, שמורה. 052-544504, 052-85204 (#10675)
- סיירה 1300, סוף 83, שמורה, מחירון. 03-418914, 03-374229 (#11752)
- סיירה סוף 85, 1300. 057-33770 בבית, 057-71730 בעבודה. (#10642)

- סיירה 1986, 1300, יפהפיה, כחדשה + אחריות. 03-332698, (#20631) 02-361857
- סיירה, 1983, ג'י. אל, 1300, 28,000 ק"מ. 052-22763 (#8755)
- סיירה 1600 ג'י.אל. אוטומטית + מזגן 1983. 03-429751 (#15589)
- פורד אריקה 1300, 1982 + רדיו, 16,000 ש"ח. 03-9325003, (#15283) 03-9325977
- פורד דיזל דבל ג'נט, 1976 + טסט. 03-720735 מיק. (#15855)
- פורד פיסטה, 1984, 23,000 ק"מ, (נהג יחיד). 03-771790 (#12513)
- פורד 1100/2, 1976, מצויינת, מהשכרה לשעבר. 03-348979 (#18705)
- פורד, פיירמונט, דה לוקס, 1979 יפהפיה, 120,000. טלפון: (#3053) 03-5528271
- פיאסטה 81, ראשונה, במצב מצוין. 03-651011, 03-736339 (#9280)
- פיאסטה סוף 84, 29,000 ק"מ, מצויינת. 03-238786, 03-456579 (#10846)
- פיאסטה 1100, 1983, פרטית, שניה + טסט + תוספות. (#14845) 03-771833
- פיאסטה, יד ראשונה!! 1100, 1984 + תוספות. 03-354856, (#18394) 03-346184
- פיאסטה 1100, 1984, מיזוג, רדיוטייפ, 34,000 ק"מ. 03-316022 (#18829)
- פיאסטה אל. 975, 1979, 130,000 ק"מ, שמורה. (#21074) 03-471730
- פיאסטה פופולר 1100, 1984, ראשונה 30,000 ק"מ. (#3801) 03-323698
- פיאסטה 1100, יד-ראשונה, 1985. 03-355461, 03-650995 אחה"צ. (#8128)
- פיאסטה 1100, 1985, 13,000 ק"מ. טלפון: 03-771404 (#9269)
- פיאסטה 1100, 1984 + תוספת. 069-37221 (לא בשבת). (#11438)
- פיאסטה 957, 1981, מהשכרה לשעבר, במצב טוב. 03-9368712 (#11609)
- פיאסטה 1100 אל 1981 מהודרת + טסט. 03-484748, 03-371876 (#14681)
- פיאסטה 1100 אס. 1978, ביבוא אישי, מהודרת. 053-63714 (#20473)
- פיאסטה, 1100, 1984, ראשונה, 33,000 ק"מ. 03-335754 במשרד. (#17851)
- פיאסטה אל, 1983, 27,000 ק"מ, יד שניה. 03-399182 (#21699)
- פיאסטה, אל 79, 95,000 + אוטוקה, במצב מצויין. 03-748477 (#17470)
- פיאסטה 1983, יפהפיה, 957, שניה, 36,000, מצויינת. (#22515) 03-7510161
- פיאסטה 1100 אל 85, מיטלי, 24,000 ק"מ. 03-414434 (#9200)
- פיאסטה 1983, בי. שניה, 45,000 + טסט, מצויינת. (#15311) 03-429120
- פיאסטה אל. 1983, 25,000 ק"מ, 15,600 ש"ח. 052-451753, (#15452) 052-31086
- פיאסטה 78, במצב טוב מאוד, לא בשבת. 057-942860 (#10264)
- פיאסטה 1100, 84 + תוספות מצב מצוין. 03-4199360, (#22202) 053-57890
- פיאסטה 950, 84, במצב טוב. (#12702) 03-472968
- פיאסטה 1984, ראשונה, 24,000 ק"מ, שמורה. 03-7516283 (#18725) 03-794171
- פיאסטה (957) 82, 59,000, כחדשה. 08-243026 בעבודה, (#14717) 03-388665
- פיאסטה, 83, 1100 אל. ראשונה, 38,000 ק"מ. 03-395658 (#3800)
- פיאסטה 1984, 1100 אל, מצויינת. בעבודה: 03-9718651, בבית: (#19288) 03-9328741
- פיאסטה 1984, 1100 (34,000) + טסט לשנה, מצויינת. 03-491652 (#9904)
- פיאסטה, 86, 1100 סי, חדשה. (#12724) 08-227157, 03-860960
- פיאסטה, 1983, 1100 (ראשונה), 30,000 ק"מ. "אוטו-טיב" (#12744) 03-379797
- פיאסטה 84 1100, במצב מצויין. 03-372945, 03-9327177 (#16443)
- פיאסטה, 1984, 1100 אל, מהודרת + טסט + תוספות. 03-782666 (#21757)
- פיאסטה, 1986, 1100 + מזגן אורגנלי + אחריות חצי שנה. 03-371876, 03-413535 (#19555)
- פיאסטה 81, מצויינת, 80,000, בעבודה: 08-246649, בבית: (#10698) 052-457526
- פיאסטה 82, מהשכרה לשעבר, 70,000 ק"מ. 03-363475 (#21935)
- פיאסטה פופולר 1984, יד שניה, כחדשה. טלפון: 053-36278 (#20676)
- פיאסטה, 1984, פופולר, אורגינלי, כחדשה, אפשרות החלפה. (#22159) 03-586327
- פיאסטה 1984, מהשכרה, ראשונה, מצויינת. 052-553777, בבית: (#19605) 03-255514
- פיאסטה אל, 83, מטאלית יפה, 23,000 ק"מ. 03-708787 (#11713)
- פיאסטה אל. 1983, מטאלי, שמורה, כחדשה. 03-9369230 (#3881)
- פיאסטה 1983, 1100, ראשונה כחדשה + רדיו, מחירון. (#21134) 03-484272
- פיאסטה. בי. 950, 1981, מהשכרה לשעבר, מצויינת. 063-32398 (#18905)
- פיאסטה 1100, 84, 37,000, שמורה. 03-861877 (#18983)

"קומפיוטסט" – רשת המכונים הממוחשבים המשוכללים ביותר בעולם. "קומפיוטסט" בדיקות רכב לפני קניה, חידוש רשיון (ראשל"צ) תעודת אחריות ל-½ שנה. "קומפיוטסט" ראשל"צ ליד מצות ראשון 941247. "קומפיוטסט" ת"א, רחבת היכל הספורט 330418 (#13111)

- קורטינה 1600, 1982, ג'י.אל. יבוא מקרוביה, ראשונה, מוסטיק!! 03-358638 (#7625)
- קורטינה 1600, 1982, אוטומטית, מזגן, ראשונה, מצויינת. (#7748) 03-9223781
- קורטינה 82, 1600 אל, אוטומטית שניה, שמורה. 052-446481 (#3613)
- קורטינה, 1982, אוטומטית, 1600 + מזגן. עבודה: 052-552233, בבית: 052-83990 (#21641)
- קורטינה ג'י.אל. 1982, 1300, 49,000 ק"מ. 08-227491 (#20508)
- קורטינה 1300, ג'י.אל. 82, במצב חדש, גרמנית. 08-221618 (#20453)
- קורטינה 1600, אוטומטית, 60,000 שניה, השכרה לשעבר תוספות. 03-225426 8,500 (#11947)
- קורטינה סטיישן, 1978, 100,000 ק"מ, משניה, במחירון!!! (#21932) 052-442978
- קורטינה 1981, אוטומטית + מזגן, שניה, מצויינת, כחדשה. (#6631) 03-995643
- קורטינה סטיישן 1970, אוטומטית, מנוע וגיר 1985 + טסט. (#15175) 052-38476
- קורטינה, 1979 ג'י.אל. אוטומטי, חיצוני ומכני טוב, 90,000 ק"מ. 063-30828 (#20155)
- שמורה כחדשה, פיאסטה 1100, 1984, נהג יחיד. 03-5591148 (#21350) 02-810805

פיאט

- 128/1100, 82/3, 56,000 ק"מ, במצב מצויין. 057-420522 (#14806)
- 131, 79, 1600, אוטומט, מצב מצויין. 052-455494 (#21003)
- 131, 1981, 1600, סטיישן מהדמי + טסט, מצוינת. 055-55290 (#7021)
- 131, 1981, מצויינת, ראשונה + תוספות, לרציניים. ב-08:00 ל-(#19306) 053-27468
- 131 מירפיורי 1981, אוטומטית + תוספות, 10% פחות מהמחירון. (#20490) 03-955907, 03-906622
- 131, 1981, 1600 סי.אל. מזגן, מערכת, מטאלי. 03-9231088 (#10662)
- 131 + מזגן + רדיוטייפ, 1983, ראשונה. 053-96551, 053-39218 (#16343)
- 131, מהשכרה, 1600, אוטומט, 1981, 12,000 ש"ח. 03-825687 מ-19:00 - 03-593983 (#10613)
- 131, 1600, אוטומטית 1983, במצב מעולה, מחירון. 03-732362 (#11841)
- 131 1600, 1982, אוטומטית + מזגן לאחר השכרה, מעולה, צמיגים + רדיאטור אלומיניום חדשים. (#22545) 03-587661
- 131 אל. 1300, סופר מיראפיורי, 1979. 03-318767 בעבודה. (#11394)
- 127/2, 1982, פרטית, 35,000, שניה. 03-5592589, לא בשבת. (#21283)
- 127/2, 1982, ראשונה, מכני מצויין. 052-456884 (#21153)
- 127/2, 1979, ראשונה, 103,000 ק"מ, מחירון. 03-778506 (#22518)
- 132, 1982, 1600, הגה כח, אוטומטית, תוספות. 03-5564793 (#22563)
- 132, אוטומטי, 1974 + רדיו, 3,700 שקל. "אוטו-טיב" (#11591) 03-379797
- 127/3, 1050, 83, ראשונה, 35,000 ק"מ + תוספות. (#17049) 03-9614390 בערב.
- 127/3 ספורט, 1050, 1983, 53,000 + טסט, מחירון. (#19116) 055-50529
- 127/3, 1981, רדיו-טייפ, (#9126) 03-913716, לא בשבת.
- 127/3, 1983, שנייה, טסט, מצויינת. 055-96243, 055-92556 (#9360)
- 127/3 פנורמה 1984 ראשונה 21,000 מיטאלי. מחירון. (#11824) 03-335361 אחה"צ.
- 127/3, 1983, ראשונה + תוספות, טסט לשנה. 03-9640782 (#20729)
- 127/4, 80, 67,000, שלישית, 03-884268, 03-249873 8,200 (#13728)
- 124, ספיישל, 1974, שלישית, מצב מכני טוב. 03-953857 (#10749)
- 124, ספיישל, 1974, במצב טוב + אסקורט 1969. 03-5321886 (#10780)
- 124, אוטומטי, 1972 + טסט, 3,800 שקל. "אוטו-טיב" (#11601) 03-379797
- 124, מצויינת 1974, אוטומטית + טסט לשנה. 03-589948, (#21958) 03-382279
- 127/5, 1982, מכני וחיצוני מצויין ושמור. 03-9242253 (#16104)
- 127/5, 1983, 32,000, ראשונה, מיטלי. 03-833420, 03-589759 ראובן. (#19470)
- 127/5, 1982, 43,000 + טסט. (#7690) 055-83524, לא בשבת.
- 127/5, 1983, 42,000, לבן, ראשונה. 03-430662, 03-342364 (#7702)
- 127/5, 1983, סופר שמורה + תוספות. (#9885) 08-222828
- 127/5, 1983 יפהפיה, כחדשה, 38,000 ק"מ. 03-5591972 (#14049)
- 127/5, ראשונה 1983 + טסט, 12,000 ש"ח. 052-556455 (#22384)
- 127, 1986, 1050, ראשונה 60 אלף, 03-444239, 04-244173 (#21734)
- 127, 1982, מצב מצויין, טסט לשנה, רדיו. 08-474822 (#6434)
- 127, 1981, במצב מצוין, מחיר מחירון. 03-747463, 03-950304 (#9165)
- 127, 1982 + טסט, שמורה, אפשרות החלפה. "אוטו-טיב" (#12688) 03-379797
- 127 1983, 5 דלתות 33,000 ק"מ, בית: 052-558869, משרד: (#14693) 03-234162
- 127, 1979, 4 דלתות, מכני מעולה + רדיו. 03-738982 (#15077)

- 127, 1986, חדשה לגמרי, כסף מטלי. אריה: 03-7512666 (#16447)
- 127, 1979, פרטית אקסורט, 1978, אוטומטית, ממשלתית. (#16638) 052-29823
- 127, 1983, 28,000 ק"מ, כחדשה. רוני: 03-412223, (#17050) 052-544619
- 127, 1983, שניה, מצב מצויין + רדיו. טלפון: 03-338255 (#18446)
- 127, 1981, מצב מכני טוב. (#18738) 03-357649, לא בשבת.
- 127, 1979, 4 דלתות, 54,000 ק"מ, מצויינת!!! 03-478031 (#18971)
- 127, 1982, 903, שניה + טסט, 51,000 ק"מ. 03-997347 (#20705)
- 127, 1974 + טסט לשנה, מצב מצויין, לבנה. 498086 (#22475)
- 127, 1981, 54,000, מצב מצויין. (#22491) 03-397994, לא בשבת.
- 127, סטיישן 1975 - מצב מכני טוב. 052-552114, 03-495257 (#22581)
- 127, 86, 1050, שלוש דלתות, 0 ק"מ. 03-583741, 03-864832 (#8413)
- 127, 85, ראשונה, 13,500 ק"מ, טסט שנה + תוספות. 03-390404 (#17654)
- 127, 85, מיטלית, ראשונה, 15,000 ק"מ + תוספות. (#19964) 03-9223336
- 127, פנורמה 84, שמורה, יפהפיה. 03-807865 לא בשבת. (#5253)
- 127, 84, 1050, 22,000 ק"מ + טסט. 052-457455, 052-33438 (#21319)
- 127 83, 1050, מצויינת, 29,000 ק"מ. טלפון: 03-495776 (#10512)
- 127, כחולה, מודל 83, מהשכרה, במצב מצוין. 03-340452 (#11754)
- 127, 73, 2200 דולר, צבע חדש. (#21089) 02-660431, 03-481822
- 127, 82, מצב מצוין, ראשונה, שמורה. טלפון: 03-479307 (#11760)
- 127, 82, 3 דלתות, מחיר מחירון. 03-337119, 03-855817 (#7194)
- 127, 80, יפה ושמורה, 62,000, טסט לשנה. 03-475169 (#6520)
- 127, 80, 2 דלתות, 63,000 ק"מ, שמורה. (#12280) 08-458189
- 127, 5 הילוכים, 1984, ראשונה כחדשה + טסט. 03-448249 (#9514)
- 127, 5 דלתות, 81, במצב מצויין + טסט. (#22169) 03-303704
- 127 1980/4 נדשה, מהשכרה, בהזדמנות. 03-909334, (#2725) 03-9325078
- 127/3 1978, מיוחדת + טסט לשנה + רדיוטייפ לרציניים!!! (#8313) 03-738982
- 127, X2, 82, 37,000 ק"מ, מכני מעולה. (#13518) 03-9367550
- 1050/127, 1984, יד ראשונה, יהשוע, 03-654141, 03-896323 (#6391)
- 127, 1050, 1985 + טסט, 39,000, מחירון, שמורה. (#6701) 053-58686
- 127 (1050), מפרטי, 1986, חדשה + תוספות + היטל. (#12803) 03-732070
- 1979,127 4 דלתות, 903 ספ"ק, במצב מצויין. 03-447246 (#10836)
- 128, 1982, טסט לשנה, 53,000 ק"מ, מחירון. 052-448018 (#21355)
- 128, 1982, יד-שניה + רדיו, 9,000 ש"ח. 03-719939 (#18982)
- 128, סטיישן 1977, 1300, במצב טוב 052-22288, 051-30012 (#22415)
- 128, 82, מצויינת, 69,000 ק"מ. 03-362585, לא בשבת. (#6688)
- 128, שנת 82, יד ראשונה, מצב מצויין. 320784 (#11088)
- אונו 903 1984, 5 דלתות, ראשונה, מצויינת, 36,000. (#19102) 03-919584, 03-913989
- אונו 70, אס.אל. 1986, יד-ראשונה! מעולה!! 03-919482 (#9991)
- אונו 1984, 55 אס. 5 הילוכים, מצויינת. 03-9221774 (#13543)
- אונו 1985, 25,000 ק"מ, מזגן, מהודרת, מצויינת 03-416994 (#16771)
- אונו 45/5, 1984, 32,000 ק"מ, כחדשה. 03-5513087 (#21075)
- אונו טורבו, 1986, חדשה, מטלי + תוספות. 03-5460435, (#21365) 052-558224

אני מעוניין לקנות 127, לפני פחחות צבע ואוברול. (#15404) 03-738982

- בהזדמנות!! 127, 1981 (שלישית) + זכות לסובארו 1987. (#15031) 03-458395
- בהזדמנות 127, 1985, 23,000 ק"מ, מיטאלי, ראשונה. 202266 (#21767) 294760
- בהזדמנות!! 131, 1982, אוטומטית, 1600, במצב מצויין. (#5688) 03-201475
- בהזדמנות פנדה 82, טסט לשנה. 03-809173 (לא בשבת). (#22439)
- בהזדמנות 127. 5 דלתות, 1980 + שיפוצים כלליים. 03-9367065 (#11553)
- טנדר פיורינו 82, 8500, אוברול מלא. 053-58797, 053-30680 (#11763)
- יפהפיה, ריטמו 83, ראשונה, לא בשבת. 03-391501, 03-392034 (#12532)
- לצעירים, פיאט 128, 1300, ספורט, לאחר שיפוץ. (#13425) 03-5464926
- לרציניים 127, 3 דלתות, 1981 ראשונה מחירון! 03-394397 (#6556)
- מודעון 38-38-38 שרות לקבלת מודעות בטלפון ללוח "מעריב" בכרטיסי אשראי, ויזה, ישראכרט ודיינרס! מודעון 24 שעות ביממה. 03-38-38-38 (#14225)
- מירפיורי 131, 1981, מצויינת, מחירון. 053-34553, 03-794056 לא בשבת. (#12145)

- מפרטי, ראשונה ריטמו 1981, 1300 + מזגן + מערכת. (#21438) 052-456558

משלוח אחרון ומצומצם של פיאט אונו 1986, 1100, 5 דלתות, בסוכנות פיאט בצפון ת"א, אבן-גבירול 168. 03-446743, (#15649) 03-449139

- פיאט 127 79, 4 דלתות מצב מצוין. (#11776) 052-441352
- פיאט פיורינו, 83, מצב טוב. 052-559615, 052-559670 (#21479)
- פיאט 133, 1979, 51,000 ק"מ, טסט לשנה. 053-96893 (#16919)
- פיאט 124 ספיישל 1970 מצוינת. 052-913487, 052-455857, (#17260) 052-440560
- פיאט 133, 1979, 83,000, שניה, מעולה. 02-414333, 03-747630 (#3060)
- פיאט 128 ספורט, 1973, במצב טוב, בהזדמנות. 03-267625 (#6860)
- פיאט 133, מודל 1979. (#11015) 03-417528
- פיאט סטיישן 131 למכירה, 1981, מצב טוב. 063-24787, (#11901) 02-941365
- פיאט 850 ספידר, 1972 + טסט. טלפון: 03-5562748 (#22454)
- פיאט 131, 1600, אוטומטי, מזגן 1982, ראשונה. 03-496849 (#19949)
- פיאט 131, סופר 1600, 1979 + מזגן, מהודרת. 03-658860 (#20907)
- פיאט 131, 1600, 82, אוטומטי + מזגן, מחברה. 03-251176 לפנות לגדי. (#21091)
- פיאט ריטמו 1100, מודל 82, יד ראשונה. 03-292176 (#17937)
- פיאט ריטמו, 1300, 82, מצב מכני מצויין. 051-884916 (#11900)
- פיאט 124, ספיישל, אוטומאטי. (#11422) 03-822535
- פיאט ריטמו 1982, 1100, 48,000 ק"מ, שניה. 08-474276 (#12007)
- פיאט ריטמו, 83, 5 דלתות, 128,000 ק"מ, מחברה. טלפון: 03-673586, מ-08:00-14:00 (#17483)
- פיורינו 81 1050, במצב מכני מצויין. 03-771566, 03-749167 (#15119)
- פיורינו 83, במצב מעולה ראשונה מחברה. 053-23852 (#17779)
- פיורינו 83, מטרי, ראשונה, פרטי, במצב מעולה. 053-44242 (#17448)
- פנדה 83, מעולה, 45,000, ראשונה, לבן, 9,000 ש"ח. (#10277) 052-72439
- פנדה 82 45,000 ק"מ, יד ראשונה. (#10776) 03-484822
- פנדה 1982, ראשונה, 35,000, בבית: 03-861346, בעבודה: (#7851) 03-800742
- פנדה 82, שמורה, 54,000 יפהפיה. 02-914058, לא בשבת. (#6056)
- פנדה 82, ראשונה, מצויינת. 057-420528 בערבים, לא בשבת. (#18720)
- פנדה 1982, יד ראשונה, 053-22178, בעבודה: 053-37588 בבית. (#11744)
- פנדה 82, ראשונה – מחירון, טלפון בעבודה: 268146 (#4828)
- פנדה, 1982, ראשונה + טסט, בהזדמנות. 053-23086, לא בשבת. (#21146)
- פנורמה 1985, מצויינת כחדשה, בהזדמנות, מחירון. 055-24429, בעבודה. (#19115)

"קומפיוטסט" – רשת המכונים הממוחשבים המשוכללים ביותר בעולם. "קומפיוטסט" בדיקות רכב לפני קניה, חידוש רשיון (ראשל"צ) תעודת אחריות ל-½ שנה. "קומפיוטסט" ראשל"צ ליד מצות ראשון 941247. "קומפיוטסט" ת"א, רחבת היכל הספורט 330418 (#13104)

- רגלטה 84, ראשונה, מזגן + תוספות, 8, לטסט. 03-918380 (#11733)
- ראגאטה 70, אוטומטית 1986 מיטאלי מזגן, תוספות. (#17965) 03-5321715
- רגטה 85, מנוע 1500, אוטומטי + מזגן, 47,500 ק"מ. 03-886759 (#13364)
- רגטה 1986, אוטומטי + מזגן, 2.000 ק"מ. 053-86242, (#16030) 053-39227 בשבת.
- רגאטה 70, 1986, מטאלי + תוספות. 053-48597 לא בשבת. (#21923)
- ריגאטה 100 1600 + הגה כח 1985 ראשונה 17,000. (#6046) 03-341895
- ריטמו 1100, 1983, 37,000 ק"מ, טסט. 03-350642, (#15491) 03-358501
- ריטמו 75 סופר, 1982, מצויינת + תוספות. בעבודה: 266884, בבית: 458403 (#21587)
- ריטמו 1500, מצוינת, 1980, מחירון. 03-894836, לא בשבת. (#21927)
- ריטמו 65 1300, 82, סי.אל. ראשונה, 38,000 מחירון. (#19557) 03-720595
- ריטמו 1982, מצב מצויין, 49,000 ק"מ + טסט. 051-34515 (#11205)
- ריטמו סופר 75, 1983, שמורה במצב מהדר, מחירון. 03-952427, מיום ב': 03-9611670/80 מ-07:00-16:00 (#5793)
- ריטמו סופר 75, 1982, ראשונה, 50,000. בבית: 03-834626, בעבודה: 03-829374 (#9771)
- ריטמו 70 מאבה 1984, מצויינת, אפשרות להחלפה לזולה. (#11273) 055-22402
- ריטמו 1300, 1982, ראשונה 20,000 ק"מ. 03-588571 (#11778)
- ריטמו 65 פרטי 1980 1300 מצויינת. 03-905593, 03-9325833 (#15373)
- ריטמו סופר 75, 1982, שמורה, 48,000, מחירון. 063-52332 (#17758)

- ריטמו 70, 1984, 35,000, מצויינת, טסט לשנה. 03-7512004 (#19770)
- ריטמו 1982, 75, סופר, 1300, ראשונה, 45,000. 03-418018 (#14505)
- ריטמו, 1982, 75, סופר שניה, 58,000 מהצהריים. 03-889349 (#19514)
- ריטמו 1982 65 סי.אל שמורה. טלפון: 03-9327214, 03-9322740 (#20242)
- ריטמו 81, 1500, טורבו-דיזל, פתח בגג + תוספות. 03-239934 (#21716)
- ריטמו 1981, 1300, יד ראשונה + מזגן, מקורית. 03-414421 (#11453)
- ריטמו 1300, 82 + מערכת סטריאו, מצב מצויין. 03-747878 (#22164)
- ריטמו 75, 81, אוטומטית ממוזגת + תוספות, מכני מעולה, 75,000 ק"מ, שניה, מחירון. (#5291) 03-483203
- ריטמו 82, ראשונה, 1100. (#19516) 055-83754, כפר אזים.
- ריטמו, 1980, 60 סי.אל. יד שלישית. 03-741032 (#11764)

ריטמו 1300/5, 1983, ספיישל, 70,000, ראשונה, טסט, חלונות חשמליים, רדיו, מחירון. לזיוה: 03-294942, 03-294944 (#19014)

- ריטמו 1981, דחוף!!! + טסט, במצב טוב. 053-35766, (#7650) 053-63247
- ריטמו, 1981, ראשונה, מרופא. סוכנות סוזוקי הרצליה. (#21892) 052-86966

פיג'ו

- 505/82, ג'י.אר.אס. אוטומטית, מיטלי, מזגן, אורגינל, מצויינת. (#21343) 03-657450
- 104, שנת 1983, טלפון בעבודה: 03-359114, בבית: 03-994435 (#19323)
- 104, 1983, 1219, 43,000, ראשונה, מצויינת. 04-704240, 04-723926, לא בשבת. (#20994)
- 104, 1982, 954, 87,000, טסט 11/86, שניה, מחירון. 08-492805 (#5753)
- 104, 1984, מראשונה, 52,000 ק"מ + טסט. 052-83445 (#13918)
- 104, 1983, מצב מצויין, מהשכרה. 03-885892, 051-881928 (#15758)
- 104 ג'י.אל. 1982 מהשכרה לשעבר 80,000 מחירון. (#17354) 03-733439
- 104, 1983, יפהפיה, 20%, מתחת לשעבר, המחיר. 03-703837, (#21753) 03-736905
- 104, 1982, 1124, 44,000 ק"מ, שניה מיטלי. 03-836880 (#21829)
- 104, 954, ג'י.אל. 1981, 55,000 ק"מ, מעולה. 03-846128 (#15457)
- 104, ג'י.אר. 84, מחירון, יד שניה. 03-485965, או 403775 (#21553)
- 104, 83, ג'י.אר. 1124, סי.טי. ראשונה, 40,000 ק"מ. 03-809681 (#3105)
- 104, 82, ראשונה, מצויינת יפה. 08-492775, בבית: 08-473074 (#4030)
- 104, סוף 82, 1124, מעולה, מחירון. בשבת: 03-792467, בשבוע: 03-7545350 (שוקי). (#10555)
- 104, 82, שניה, 44,000 ק"מ, במצב מצויין. 03-478039 (#11467)
- 104, 82 + רדיוטייפ, 89,000, לא בשבת. 03-230654, (#14726) 02-864214
- 104, 1219, 1983, ראשונה, 12500 שח. 03-766410, (#3032) 03-820308
- 104, 1124, 1982, ראשונה, 39,000. 03-9233586, 03-914728 בעבודה. (#10541)
- 104, 1124, 1982, 42,000 ק"מ, שניה + תוספות. 065-94358 (#21796)
- 104, 1124, 34,000, מחירון + תוספות. 08-238737, 08-224831 (#18425)
- 504, 1976, 1800 אוטומט. 08-230687, 08-232781, לא בשבת. (#18782)
- 504, 1981, סטיישן רגיל + מזגן + היטל, במצב מצויין. 069-72382, 03-202491 (לא בשבת). (#18859)
- 504, אוטומט ג'י.אל 1983, כחדשה, מנכה. 057-421914, דוד. (#19532) 057-76422
- 504, סטיישן, 1983, קיבוץ ברקאי, מוסך מיקי. 063-78586 (#20553)
- 504, 1982, אוטומאטית + מזגן, שמורה, במצב מצויין. (#3651) 03-9327321
- 504, 1976, 130,000 ק"מ + טסט, במצב טוב. 03-230811 (#3879)
- 504, אוטומטית 1983 + מזגן, 1800. "מכוניות צמרת" (#7602) 03-373393
- 504, אוטומטית, 1983!!! ראשונה!!! + מזגן!!! + טייפ. (#12761) 03-411011, 03-371757
- 504, אוטומטית, 1981 + מזגן (מבנק), שמורה!!! 03-373393, (#12792) 03-416491
- 504, 1974, מנוע 2000, אוטומט, מצב מצויין. 03-5561467 (#14438)
- 504, 1975, אוטומטית + מזגן, לפני שיפוץ מנוע. 052-87850 (#15807)
- 504 ג'י.אר. 1980, מטאלית, אוטומטית + מזגן + אוטוקה. (#20392) 03-421095
- 504, 83, חברה פרטית, 70,000, אוטומטי, מזגן, כחדשה. (#12726) 03-877925
- 504, 82, שניה, אוטומט + מזגן, מחירון. 03-430404, 03-615784 (#20750)
- 504, 80, אוטומטית + מזגן, שניה, מחברה, מחירון. (#20860) 03-472840
- 205, ג'י.אר. 1985 + טסט, מצויינת, מחירון. 03-727862, (#22538) 03-219701

- 205, ג'י.אל. מודל 85, שנת רישוי 84 + תוספות. 03-886818 (#20356)
- 305 ג'י.אל. 1982 + טסט, 063-21336, בעבודה, שלום: (#3839) 063-79291
- 305, סטיישן, 1982, 55,000 ק"מ, במצב מצויין. 03-998743 (#14054)
- 305, סוף 1982, ראשונה, שמורה + טסט + היטל + רדיוטייפ. (#17112) 08-248116
- 305, 1982, 60,000 + טסט, ראשונה (מחירון) 03-722151 (#19089)
- 305, 1982, שניה, 69,000 ק"מ, מעולה + תוספות. 08-439363 (#20861)
- 305, 1985, מטאלי, 5,000 ק"מ, יד ראשונה. 03-7517558 (#21782)
- 305, 1983, ראשונה, 52,000 ק"מ, כחדשה. 051-26837, (#3128) 051-28088
- 305, 1983, יד ראשונה, שמורה, 35,000 ק"מ. 03-344839 (#3286)
- 305, 1982, יד שניה + טסט + היטל. 03-913961 (#4607)
- 305, 1982, ראשונה + רדיו, 50,000 שמורה ומטופלת. (#7676) 03-454108
- 305, 1982, שמורה, יד-ראשונה, מחירון. טלפון: 03-479872 (#9672)
- 305, 1983, 50,000, כחדשה + טסט 5/87 052-553699 (#9738)
- 305, 1985, 1300 ג'י.אל. ראשונה, מטלי, 37,000 ק"מ, שמורה + תוספות. 03-717335 (#10927)
- 305, יד ראשונה, 1981, בבית: 052-557958, ובעבודה: (#11274) 052-454131
- 305, 1983, מצויינת. 03-661211, בעבודה: 03-395419 לפנות לזאב. (#14246)
- 305, 1981, ראשונה, מצב מעולה. 03-859740 אחרי 18:00. (#15332)
- 305, 1986, ראשונה, מפרטי. עבודה: 03-251437/8, בבית: (#15872) 03-9328232
- 305, 1982, משניה + מזגן + טסט, שמורה !! מחירון!! (#17430) 052-541052
- 305, סטיישן 1983, ראשונה, מצויינת, 46,000 ק"מ. 03-845164 (#17539)
- 305, 1982, שניה, 57,000, מצב טוב, שמורה. 03-993185 (#18009)
- 305, 1981, ראשונה, מצב טוב, 063-99966, 063-99191, (#19953) 063-99288
- 305, 1982, שניה, 45,000 ק"מ, מצויינת + תוספת. 957407 (#20165)
- 305, ג'י.אל, 1986, שמורה, מצויינת, 8000 ק"מ. 03-865828 (#20856)
- 305, ראשונה, 1983, שמורה לצפליא, 17,500. 052-22138 (#21033)
- 305 סטיישן 1982 ראשונה, 14,000 ק"מ כחדשה. (#21097) 03-9369353
- 305, 1982 + רדיו, 822659, 827039, מ-7:30-16:00, לפנות לישעיהו. (#21439)
- 305, 1983 גדיר 22,500 ק"מ, ראשונה ותוספות. 03-311275 (#14977)
- 305, סטיישן 83, ראשונה, מעולה. 9711863 (#13576)
- 305, ג'.אל. 83, 57000 מהשכרה לשעבר, 14,500 ש"ח. 03-794566 (#21494)
- 305, 83, מצויינת, כחדשה + טסט, 37,000. 03-9612421 (#13178) 9610087
- 305 1300, 1981, 70,000, מצויינת, רדיוטייפ. 03-5516104 (#3502)
- 305, 82, 1300 + אחריות (אפשרות החלפה), סוכנות ראשל"צ. (#11409) 03-995643
- 305, 82, במצב מעולה, 57,000, תוספות, מחירון. 03-9323174 (#17283)
- 305, סוף 82, ראשונה, 36,000 + טסט + רדיו. 03-424141, (#18608) 03-412337
- 305, 82 ג'י.אל. מצויינת, 146,000 13,000. 444151 (שאול) (#18790) 9362344
- 305 סטיישן 82, ראשונה, 50,000, מיטלי, כחדשה. (#22364) 03-720819
- 305 ג'י.אר. 30,000, 1985 ק"מ, ראשונה, טלפון: 03-424940 (#10805)
- 505, 1982, ראשונה, 62,000 + מזגן, מחירון. 03-287627, (#11241) 03-281710
- 505 אס.אר. 1983 מצוינת, ראשונה + מזגן + גג נפתח, 40,000, (#15201) 03-458446
- 505, 1983, אוטומטית, מזגן, הגה כח, שמורה. 052-86160, (#10781) 03-613736
- 505 ג'י.אל 84, אוטומט + תוספות, 29,000, ראשונה. (#17005) 052-555052
- 505 ג'י.אל. שניה, מיטלי, 83 רגיל, מזגן, חלונות. 067-21844, (#11491) 067-95987
- 505, 83, אוטומט, מזגן, שמורה, 39,000 ק"מ, יד ראשונה, מסבה. (#21364) 03-428332
- 505, אוטומטית + מזגן, 70,000 ק"מ, במצב מצויין. 931974, בעבודה 04-528261 (#10903)
- 505, אס.אר 2000, 1983, 53,000 ק"מ. 04-522559 בערב. (#16719)
- 505, אס.אר. 2000, 1981 + מזגן + תוספות. 052-456149, (#20894) 059-79150
- 505, 1986, אוטומטית, מזגן אורגינלי, חלונות חשמל, מיטלי, כוח, אחוריות. 03-295880, (#21067) 03-787855
- בהזדמנות 205, 1984, החלפה בזולה, אפשרות טרנספורטר. (#21120) 055-82312
- בהזדמנות 104, 1982, מפרטי, שמורה, לא בשבת. 03-764426 (#21840)
- בהזדמנות 205 סוף 84 + תוספות. יד ראשונה. 052-22968 (#17062)
- טנדר 404, 1976, אחרי אוברול כללי, לפני הרצה. 03-481658 (#7492)
- טנדר 504 1981 אחרי אוברול כללי. 03-777573, 051-881194 (#7510)

- טנדר פיג'ו, 82, יד ראשונה, 64,000 ק"מ. בעבודה: 03-911693, בבית: 03-900023 (#11779)
- טנדר פתוח 1974 (לעבודת הגבלות) + סולמות מצוין. 03-857849 (#14617)
- לתחביב מקצועי 504 קופה, 73 זקוקה לשיפוץ כללי. טלפון: 03-779111 למשה טל או יונה הג-דל. (#15451)
- לרציניים בלבד!! 82, 1800, אוטומטית, מזגן מקורי, מצויינת, שמורה כחדשה, 27,000 ש"ח. (#10513) 03-495776
- סטיישן 305, 1982, ראשונה, שמורה, 42,500 ק"מ. 063-99485 (#12077)
- פ'ג'ו 305 1984, 063-72210, בעבודה. 063-61069 לא בשבת. (#17843)
- פג'ו 104, 1982, ראשונה, במצב מצויין. 03-827965, 03-9222534 (#3068)
- פג'ו 304, דו שימושי, 1977, מנוע 84. 03-9229613 (#10700)
- פג'ו 104, 1981, ראשונה, מצב מעולה, 1124. 03-344410 (#22557)
- פג'ו 304 סטיישן 78, במצב טוב. טלפון: 03-727337 (#11547)
- פג'ו 504 יד ראשונה מנכה 84 שמורה. 03-704917 (#10433)
- פג'ו 104, 1124, 1981, 26,000 ק"מ, שמורה. 03-5593178 (#22559)
- פיג'ו 305, 1981, 72,000 ק"מ, מצב מצויין. 03-853731 (#19838)
- פיג'ו 104, 1982 סי.אל, מצויינת, 53,000 ק"מ. 03-9367792 (#21441)
- פג'ו 104, 1982, 954, שניה מחירון. 08-470424 (#15915)
- פיג'ו 305, 1981, שניה, שמורה ומטופלת. 053-99391 (#3325)
- פיג'ו 305, סטיישן, 1982, במצב מצויין. בעבודה: 03-370507, בבית: 03-457435 (#10553)
- פיג'ו 305, 1982, ראשונה, 60,000 ק"מ + רדיו. 03-901478 (#11629)
- פיג'ו 504, 1982, (ראשונה) גיר רגיל + מזגן. 03-733306 (#13031)
- פיג'ו 505, ג'י.אל, 1982 + מזגן + רדיוטייפ. 03-747614 (#21141)
- פיג'ו 104, מודל 1983, במצב מצויין + טסט. 052-36576 (#22293)
- פיג'ו 505, 1800, הגה כח, אוטומטית + מזגן, מודל 83. (#3710) 03-613736, 052-86160
- פיג'ו 505, 1800, אוטומטית, 22,000 ק"מ, 1983. 065-91630 (#7774)
- פיג'ו 504, 1800 אל. 1977, אוטומטית, לבנה. 052-78909 (#11637)
- פיג'ו, 205, 86, יד ראשונה. 03-318035, בעבודה: 03-766185 (#11346)
- פיג'ו 305, 1300, 1983, יד ראשונה. 388530, 906895 (#22155)
- פיג'ו 204, 72, במצב טוב + טסט לשנה. 5560638 (#15786)
- פיג'ו 104, 1214 1983, שניה, שמורה + תוספות. 08-414762 (#14159)
- פיג'ו 104, 1124, 1979 + אוברול, לרגל נסיעה, שמורה. (#19894) 03-741695, לא בשבת.
- פיג'ו 104, 1124, 1983, 40,000 מצויינת. 052-455857, (#2815) 052-913487

"קומפיוטסט" – רשת המכונים הממוחשבים המשוכללים ביותר בעולם. "קומפיוטסט" בדיקות רכב לפני קניה, חידוש רשיון (ראשל"צ) תעודת אחריות ל-½ שנה. "קומפיוטסט" ראשל"צ ליד מצות ראשון 941247. "קומפיוטסט" ת"א, רחבת היכל הספורט 330418 (#13151)

- ראשונה, 504, 1984, טנדר דיזל + מזגן, 305, 1984, פרטי. (#2626) 03-991058

קרוונים

- בהזדמנות! נגרר קמפינג מתקפל "לב בתוך" צרפת. 053-96608 (#18784)
- למכירה בהזדמנות! קרוואן זינדר + כל השרותים. טלפון: (#22221) 03-841124
- מוטוקרוואן להשכרה עד 6 מקומות. חוויה למשפחה. 424659 (#17480)
- קראוון מגורים 1983, 4 מיטות, מטבח, מסבה מלא + שרותים. (#12509) 04-225628
- קראוון נגרר גודל 73, תיקונים קלים, בהזדמנות. 03-459439 (#10357)
- קרוואן 7 מיטות + כל השיכלולים, 5000 דולר. 03-742529 (#18771)

רנו

- 9/1400, סי.אס.אי. 1983, ממארת, חשמלית + מזגן. 052-78401 (#18498)
- 20, אוטומטית, 1978, יד שניה, חשמלית, מחירון. 053-96301 (#20504)
- 11, אוטומטית, 1984, 21,000 ק"מ, 27,500 ש"ח. 03-745480 (#18703)
- 11, סי.אס.אי. 85, 14,000 ק"מ + מזגן, ראשונה. 03-350938, (#10338) 03-201337
- 11, סי.אס.אי 1400, 84, ממארת. 03-440659 (#5423)
- 5/2 83, ממארת, מנוע 1397 אוטומטית, 38,000 ק"מ, שניה. (#10894) 03-473412
- 12, צרפתי, 1975, מצב מצויין + טסט. 08-246681 (#11790)
- 12, אוטומטית, 1978, מהודרת + טסט לשנה. 052-453135 אחה"צ. (#18437)
- 4, דו שימושית, 1976, מצב טוב. טלפון: 03-911943 (#4680)
- 4, 1978-1979, מכני מצויין!!! + טסט. 03-806300, 03-7519823 (#13682)
- 4, 75, לאחר שיפוץ כללי + צבע + טסט. 08-454233 (#11179)
- 4, 1100, 1981, 11 חודש, טסט, שובה. 03-9711948 (#3496)

- 4, מטחרית, 1100, ארוכה, 1985-1984. 08-462245, הערב: (#11483) 08-461677, 08-451825
- 4, 1100, מיד ראשונה, 1979, הספטר 29 תל-אביב. (#11716)
- 4, 1100 1979 במצב טוב מאד + טסט. בערב: 03-5463454, (#11881) 03-356360
- 4, 1100, שילדה ארוכה, 1983, 46,000 ק"מ + 6 חודשים טסט. (#15105) 063-23564
- 14 סי.אל. 1982, 52,000 + סטריאו ותוספות, מעולה. (#11943) 03-9231052
- 14, 1982, ראשונה, 70,000 ק"מ, מצב מצויין. 03-9366016 (#18987)
- 5, 1982, 57,000 ק"מ, בבוקר: 03-451340, בערב: 03-9614620 (#19380)
- 5, להקאר, 1978 מייבוא אישי, שניה 5,900 דולר. 053-54678 (#22549)
- 5 סי.אל. 1983, 1108/5, ממארלי, ראשונה, לא בשבת. (#11268) 063-62320
- 5, 1981, 1400, אוטומטי, 5 דלתות, שניה. 03-861231 (#14499)
- 5, 1100, 1982, 76,000 ק"מ, מכני טוב! 052-446014 (#1962)
- 5, 1100, 1981, במצב מלא + הרבה תוספות. 03-952647 (#16126)
- 5, 5 דלתות 1982, ראשונה, שמורה, מחירון. בעבודה: 03-357111-483, 03-9718622, בבית: 052-443430 (#17327)
- 5/5, 83, 1400, אוטומטית, 25,000, כחדשה. 03-994991 (#22145)
- 5/5, 1100, 1983, 41,500 ק"מ, מיטאלי. 03-224335 (#12964)
- 5/5, 83, ראשונה, 32,000, שמורה כחדשה. 03-807451 (#13665)
- 5, 1108/5, 82, שניה, יפה. (#15280) 03-220755
- 55 לוקאר 1984, ראשונה, שמורה, מזגן. 052-36170 35,000 (#20175)
- 86, 5, ספורט, 1100, 20,000 ש"ח. 03/996663 7000 (#17066)
- 1986, 9, ספרינטר, 5 הילוכים (#15999) 03-844567 .1250
- 18, 1983, אוטומטית + מזגן, ראשונה, כחדשה. 03-768924 (#8874) 03-253942
- 18 סטיישן, מרופא 1983, ראשונה, אוטומטית, מזגן. (#10748) 052-555581
- 18, 1981 + הגה כח, אוטומטי. (#20239) 03/791236 (לא בשבת)
- 18, סטיישן, 83, ראשונה + טסט, 1400. 03-900952, (#4138) 03-904442
- 9, 59,000 ק"מ, 83, ביום: 051-37755, בערב: 055-50682 (#12730)
- 9, ג'י.טי.אס. - 1983 - 1100, 40,000 ק"מ + טסט. 03-858071 (#12508)
- 9, סי.טי. 1983 + טסט היטל, יד ראשונה. 052-452564 (#14793)
- 9 סי.טי. 1982, 55,000, במצב מצויין. 03-9713878, 03-317961 (#19473)
- 9, 1984, גיר אוטומטי + מזגן, מנוע 1400. 04-895253 (#19803)
- 9 סי.טי 1983, ראשונה (אישה), 43,000, אורגינלית, שמורה + רדיוטייפ. בעבודה: 03-9241005-6 (#7670)
- 9 ג'י.טי.סי. 1983, שניה, 50,000 + טסט + תוספות. 053-50626 (#11391)
- 9 ספרינטר יוני 1986, 5 הילוכים, בערב: 03-220996 (#15211)
- 9, 1982, ג'י.טי.סי. במצב מצויין + טסט. 03-826940, 03-860149 (#15499)
- 9, ג'י.טי.סי. 1983, 53,000 יד ראשונה. 055-50628 (#15709)
- 9, סי.טי. 1983, מעולה, ראשונה. 03-494478, 03-491074 טיסר. (#18707)
- 9 ספרינטר 1987, בכל הדגמים והצבעים הספקה מיידית ואפשרות להחלפה. 052-20148 (#22351)
- 9 ספרינטר 1987, אפס קילומטר, בכל הצבעים והדגמים, הספקה מיידית, אפשרות להחלפה. (#8524) 052-20148
- 9, 1400, 1982, אוטומטי + היטל, מצויינת. 08-241879, (#3201) 08-232120
- 9, 1400, 1983, ראשונה, אוטומטית + תוספות. 03-297813, (#9978) 03-239281
- 9, אוטומטית - 1400, 1983, 7,400, לא בשבת. 03-854127, מ-(#14378) 14:30
- 9, 1400, 1985, ג'.טי.אס. ממארי, ראשונה + מזגן, אורגינלי, 15,000 ק"מ. 03-5462361 (#20471)
- 9, 1400, 1983, נעילה וחלונות חשמליים, ממארת, 42,000, 5 הילוכים. 03-9327913, 03-9322777 (#21992)
- 9 סי, שמורה, ראשונה, סוף 83 + היטל. 03-9643573 (#21564)
- 9, סי. 82, מצויינת, 41,000 ק"מ, בערב. 03-483274 (#15405)
- 9, אוטומטית, 82 + תוספות, במצב מצויין, 16,000 ש"ח. (#15821) 03-342021
- 9 סי.טי 1100, 1984, ראשונה, טסט לשנה. 052-70737, (#9112) 03-376625
- 9 סי.טי, 1108, 82, 53,300, ראשונה, 03-362176, בעבודה - (#13843) 03-378613
- 9, ספרינטר, 5 הילוכים, 1986, 10,000, 21,000 ש"ח. 08-245125, בעבודה: 03-231261 (#13942)
- בהזדמנות 4, 79, מנוע 1983, שמורה + טסט. 03-9649080 (#14368)
- בהזדמנות 5, 1984, מטאלי, פרטית, במצב מעולה. 03-9374702 (#6191)
- בהזדמנות!!! 14 1983, שמורה במצב מעולה, מראשונה. (#2436) 03-776734
- בהזדמנות, 4, 1976 + טסט לשנה, הקודם אוכל!!! 03-345324 (#10747)
- בהזדמנות, 11, 1984, ג'.טי.אס. מיטאלי, שניה, 45,000. (#22132) 08-247005
- בהזדמנות, 9, 1100, 1982, 55,000, מצויינת. 08-465112, (#15531) 03-249661

- טרפיק דיזל, 1986, ארוך, מחברה, לא בשבת. 03-984849 (#16449)
- לה-קר, 5/84, במצב טוב, מטלי אפור + רדיו. 03-402012 (#21866)
- רנו 5, 1982, מצב מצויין + טייפ, מחירון. 03-9329910 (#3234)
- רנו 14, 1982, 70,000, במצב טוב. 03-772416 (#3548)
- רנו 9, 1983, יד ראשונה, 58,000 ק"מ. 055-53816 (#19383)
- רנו 4 1984, ראשונה, טסט. טלפון: 03-778421 מאחה"צ. (#3342)
- רנו 4, 1982, במצב טוב, בהזדמנות. 08-476464 (#7125)
- רנו 4, 1981, במצב טוב. (#7202) 055-74127 פישלר.
- רנו 11, ג'י.טי.סי. 1985, כחדשה (#7306) 053-36091 (לא בשבת).
- רנו 11, 1984, 1400 ג'י.טי.אל. יד ראשונה + אוטקה. 057-36567 (#7720)
- רנו 4, 1982, דו-שימושית 1100 + טסט, מצויינת. 03-855929, (#9526) 03-230741
- רנו 18, אוטומטית, 1982, במצב מצוין. בעבודה: 03-370507, בבית: 03-457435 (#10429)
- רנו 12, 1973, סטיישן, מצב טוב. טלפון: 03-881259 (#11429)
- רנו 9 ג'י.טי.סי. 1983 + מזגן + מערכת. 063-88257 30,000 (#12360)
- רנו 9 סי. 1983. טלפן בעבודה: (#14525) 03-622796
- רנו 14, 1981, 53,000 ק.מ. (#14728) 03-9232185
- רנו 9, 1983, ראשונה מחברה במצב טוב. 052-21153 (#15367)
- רנו 4, 1978, מנוע מחירון, אחרי אוברול. 03-244969 (#15514)
- רנו 12 דלוקס 1982, יד ראשונה מצויינת. 08-222010 (#15547)
- רנו 4, 1981, שניה, טסט לשנה (ממשלתית). 08-475124 (#15624)
- רנו 5, 1979, מטלי, במצב טוב. טלפון: 457289 (#16380)
- רנו 18, 1982, במצב מצויין, אוטומטית. 03-760994 (#17125)
- רנו 9, 1984, אוטומטית + מזגן. טלפון: 03-229180/9 (#17962)
- רנו 9, סוף 1983, במצב מעולה + טסט. 03-945063 (#18665)
- רנו 4, 1975, 22,000 ק"מ, אחרי שיפוץ. 03-321912 (#18749)
- רנו 9, 1400, 1983, שניה + שיפורים. 057-31293, 03-9325470 (#18930)
- רנו 9, סי.טי. 1984, 22,400 ק"מ. (#20693) 08-461419, 03-597635
- רנו 18 סטיישן אוטומטית, 1983, מנכה בהזדמנות. (#22102) 02-941475
- רנו 4, 1976, במצב חדש, מנוע מצויין. 052-23281 (#22398)
- רנו 30, יד ראשונה, 1979 + כל התוספות, 11,500 ש"ח. (#22417) 03-9242057
- רנו 9, אוטומטית, 1983 מצב!!! מצויינת. 03-228047, 04-243605 (#17414)
- רנו 4, 76, פרטית, מצב טוב. (#10754) 03-474345
- רנו 12, 75, סטיישן, טסט. בעבודה: 063-79671, (#12537) 03-357211/372
- רנו להקאר 1300 + מזגן 84, 5 דלתות. 03-840191, 03-244789 (#8043)
- רנו 18, 1400, 81, במצב מצויין, יד-ראשונה. 03-5515980, (#15348) 03-5513411
- רנו 9, 1400, אוטומטית, 1982, ראשונה כחדשה. 052-88364, (#15603) 03-674692
- רנו 9 סי.אס.אי 1400, אוטומט 1983, ראשונה. 03-809585 (#19846)
- רנו 9, אוטומטית, 83, מיטלי, שמורה, מצויינת. 08-224113 (#10768)
- רנו 9 ג'י.טי.סי 83, 41,000 ק"מ, ראשונה. 053-39603 (#18230)
- רנו 14, 82, כסף (מיטאלי), (#3425) 03-9323759, לא בשבת.
- רנו 9 סי. 1100, 83, שניה, 69,000 ק"מ + תוספות. 055-54458, ובבית: 055-25875 (#17540)
- רנו 5, 1100, 1981, במצב מצויין. 03-5567186, 03-846906 (#22112)
- רנו 5/5, 1981, יד ראשונה, במצב מצויין. 9612613 (#17773)
- רנו 5, סי.אל. 5 דלתות, אוטומטית, 1400, דגם 1984. (#18453) 03-267002, 03-252603
- רנו 5/5 1100, 1985, ראשונה. (#10347) 03/744264 25,000
- רנו 3/5, 1982, במצב טוב!!! משניה. 052-25572 (#21877)

אופנועים וקטנועים

- 250 D.R. שנת 1984. (#17695) 03-9223432
- 111 ביטוח מקיף לאופנועים רק ב"תפוח", סוכנות לביטוח. (#19228) 03-253632, 03-256613
- A.A.A. לאופנועים – שנה סדה בה ובטוחה ב"תפוח" הסוכנות המקצועית לביטוח מקיף לאופנועים. 03-253632, 03-256613 (#14271)
- אופנוע קב'יבה 350, אינדורו 1983 + טסט, מצוין. 03-480590 (#17606)
- אופנוע סוזוקי 125, 1986, מעוניין בהחלפה בסוזוקי 250 כביש. (#17740) 03-829010
- אופנוע סוזוקי G.S.X 550, 3.700 ק"מ. 053-27964, (#15665) 053-33636

קבלת מודעות!
מ-8.00 עד 20.00
לוח מעריב
עד 60 יום אשראי
03-727630
03-739297
03-738707
לבעלי כרטיסי אשראי

מחירון. מחיר (#10849) 051-883644 (#6989) 063-79868 טסט לשנה

לך על בטוח לוח מעריב

■ אפטע מיצובישי 1966, 500, סכוי מעולה, בהזדמנות. 03-396812 (#15552)

■ אופנועים זה המומחיות! הגוה כלי אמיתי בין הגלגלים! אופנוע היוקרה "דוקטר" בישראל!! המעם במחיר מפתיע!! דגמי 650 כביש (ספורט), 250-650 "אנדורו", דגמים מהמפעלים! הצגה עקית של כל סוגי האופנועים, חדשים ויד שניה, בתשלומים והחלפה. "דיגמיה", פינקוד 11. 03-280004 פתוח במוצ"ש. (#5583)

■ איקס.טי.500, ימאהה, 1980, 4500 דולר. 04-245450 (#21216)

■ אל תפספס הזדמנות מיטור צ'/באגלי במבצע חסר תקדים!! בוא לנסיעת מבחן ב.א.ל. 03-339364, 08-229407, 03-339253, פתוח במוצא"ש הסו' גר 68, תל-אביב. (#15066)

■ אנדורו ימהה 550, 6200/82 סוזוקי 750, 9200/84. 03-441849 (#11607)

■ אנדורו!! סוזוקי 250 84/6200, סוזוקי 400 78/6200. 03-455193 (#6383)

■ בהזדמנות, סוזוקי 370, 79, אר' דוה, מעולה. 052-23646 (#22395)

■ בהזדמנות!! סוזוקי, אר.וי. 50, 1984, כחדש. 052-442375, 052-552692 (#10853)

■ בהזדמנות, וספה ראלי 200, 1977, אחרי אוברול, 1800 ש"ח. 03-915513 (#16763)

■ בהזדמנות גדירה טריומף 3.5, 66 מצב מעולה. 03-832070 (#18034)

■ בהזדמנות סוזוקי אר.וי. 50 לבלי בלון, 1986 חדש + תוספות. 03-343869 (#15043)

■ בוקסר וקס 1986 חדש + תוספות. 03-664694, 03-877729 לעדי. (#19095)

■ בטבוס 50 סמ"ק (כביש) 1983, 550 ש"ח. 03-201869 (בבוקר). (#15071)

■ בטה קרוס 50, 1983, 5500 ק"מ, מצויין. 03-473462 (#17601)

■ בי.אם.אר. 350 מודל 64 במצב מכני מצוין. 053-35681 (#18622)

■ בי.אם.אר. סוזוק 650, (טלוקל אופ), מצוין. 04-237738, בשבת: 02-666147 (#20910)

ביטוח מקיף לאופנועים. בתנאים מצוינים!! סוכנות "בר-אב". 03-248936 (#21797)

■ ב.מ.ו. 750, 71 + ארגזים + פרינג, במצב טוב. 053-32981 (#21533)

■ באגלי 1986/654, שמור ומטופל, במחיר מציאה!! 052-31087 (#8015)

■ באגלי 654, מצב מצוין, 9500 ק"מ. 03-801763 (#20365)

■ באגלי קרוס, 50, סוף 84, מצוין, מחירון. 03-853418 (#11843)

■ באגלי 650, 6000 ק"מ, 1986 + תוספות. 03-615718 (#15744)

■ באגלי 654 סופר + תיקים + תוספות. 03-746619 ובעבודה: 03-495579 (#21383)

■ באגלי 654 ספורט, מטופל היטב, 10,000 ק"מ. 03-413494 (#11570)

■ בולי סקוטר 50, דגמי וספה, 83, מעולה. 03-789828 (#16393)

■ ביגלה 50, 1983, במצב מצוין, מחירון. 03-237822, גל. (#12883)

■ ג'אווה, 1978/9, טסט לשנה. 03-242721 (#20546)

■ ג'אווה 78/80, יאמאהה, אנדרול, טסט. 5051237 (#2812)

■ ג'אווה, 78, מצב מצוין, 350, מחיר מחירון. 03-658095 (#13540)

■ ג'אווה 79'81 שמורה, במצב מצוין + ארגז. 03-907718 (#21428)

■ גילי 50, 1982, אחרי אוברול, 350 דולר. 03-285343 (#9267)

■ די.אר. 600, 1985, 7000 ק"מ, 6,800 דולר. 03-357585 (#3319)

■ דיגמי 87 מוטוגוצי - בלי בהי מפקה מיידית, 650 אנדורו, וי 65 אם.פי. 304 (250) 125 ספורט וקראסים גאל. 03-339364, 08-229407 (#16479)

■ דרבי 50, 1983, במצב טוב, ללא טסט. 03-240578 (#17818)

■ דרבי 1982, מטופל + טסט + קסדות, במצב מצוין. 03-357822 (#17158)

■ דרושים אופנועים לא תקינים מושבתים ולא. 02-666627, 02-524228 (#10451)

■ הגיעו כפפות עור מקצועיות ובמפתו נגד גשם, קסדות, תיקי מיכל, מגברים, צמיגים ומעולים לאופנועים. אצל צביקה. סלמה 46 ת"א. 03-823076 (#4681)

■ הגיעו משקפי מגן עם זכוכית מעוזריינת. קסדות "גולף" מכל הסוגים. מגברים, כבלים, צמיגים, ידיות לכל סוגי האופנועים הקטנועים. חלקי חילוף אורגינליים לווספה. היבואן: רון צבי ושות', רמודיק, לבונטינסקי 48, טלפון: 03-727341, סניף תל-אביב, סלמה 91, טלפון: 03-825018 (#10552)

■ הגיעו קסדות "גולף" מכל הסוגים, מגברים, מגני רוח, צמיגי "גולף בור" לפי תקן יפני ואמריקאי לכל סוגי האופנועים והקטנועים. היבואן "רון ושות'" לבונטינסקי 48, רמודיק, טלפון: 03-727341, סניף תל-אביב סלמה 91, טלפון: 03-825018 (#14318)

■ הונדה 750, כביש - 1976!!! מצויינת!! 3,500 דולר. 052-33818 (#15264)

■ הונדה 750 + תוספות, 1976, במצב מצוין + טסט. 03-762378 (#20754)

■ הונדה 50, ראשונה, 76, אורגינלית, כל התוספות. 03-800394 (#11719)

■ הונדה אקס.אל. 500 שמורה. 08-457215 (#15637)

■ הונדה, 500, אקס אל - 80, מצב מצוין, טלפון: 052-72918 (#20805)

■ הונדה סאגינג 50, קטנוע מנדלים חדש בהרצה, מחירון. 480827 (#17459)

■ הונדה C.B 1100F, 83, כחדשה, להוצאה מהארץ, בערב: 04-842735 (#12526)

■ הונדה 175, יד שניה, ניר, במצב מעולה. 053-28826 (#17407)

■ הזדמנות, דרבי 125 קרוס טסט + תוספות. 04-521813, 04-842181 (#17907)

■ הקרוס אפה בי.אם.ה.600, בהרדבות לרגל נסיעה. 08-241631 (#20488)

■ וספה 1986, חדשה, מצב מעולה, מחירון. 03-234759, 03-346755 (#18633)

■ וספה סופר 150, 69, במצב טוב. 03-854724 (#10614)

■ וספה 200 + סטרטר, 1985 חדשה במצב מעולה. 03-946475 (#22089)

■ וספה 200, 1985 בראשונה מהרשוה הנוסעה ביד. 03-88822 (#10460)

■ וספה ראלי 200, 76, סכוי מצוין + סירה. 03-5561390 (#3476)

■ וספה 200, 85, סרטיה, ראשונה, 15,000, 13:00 - 03-476207 (#4345)

■ וספה ראלי 72 + מגן רוח, מצוין. 03-613747, 03-777627 (#8966)

חדש!! חשמל כללי והצגות אלקטרוניות לכל סוגי האופנועים!! דרך הגנה 27 ת"א 03-336747 (#11186)

■ טוסטוס 50, פגו 1982, מחובה, ראשונה, 900 ש"ח. 03-363722 (#21583)

■ טוסטוס גארלי 85, כחדש, 3300 ק"מ, לא בשבת. 03-221792 (#3372)

■ טוסטוס פיאג'ו, 1985, דגו סי, שמור. 03-235312 (#19404)

■ טריומף 750, 1982!!! + טוקסר, 1980, משופרים והחלפה. 052-61551 (#5979)

■ טריומף 350, 1968, במצב מצוין, 1,300 דולר. 03-499267 (#19646)

■ טריומף 72/650, מצוין, חשמל חדש. 03-720004, 03-351786 (#11327)

■ יאווה 80/79, שמורה ויפה מאד, 2300 ש"ח. 052-85724 (#10909)

■ ימאהה, א.קס.-טי. 500, במצב מצוין!! 1980, 03-729270 (#21994)

■ ימאהה אקס.טי. 500, מצוינת, לא בשבת. 03-229881 (#12333)

■ ימהה 750, אקס.אף, 1979, ימהה. 055-81629 (#5658)

■ 1/2 כ"ס, 1980, מצוין, 1000 ש"ח. 052-31687 אחה"צ. (#3432)

■ כל סוגי הקטנועים (טוסטוסים), החל מ-1200 ש"ח, עד 12 תשלומים, ב-"דינמיט". 280429, פתוח במוצ"ש. (#5434)

■ למכירה 200, 85, צבע לבן, 2,700 ש"ח. 03-5461073 (#14582)

■ למכירה ימהה 500, אקס-אס, מודל 78, אפשרות להחלפה למכונית באותו המחיר. 069-36180 (#7389)

■ למכירה סילון וקס 86, 50 סמ"ק אוטומטי, כחדש + בוקסר פיאג'ו 82, בהזדמנות. 03-440877 (#17208)

■ למכירה סילון וקס מודל 1977, יד ראשונה. 063-77767 (#19070)

■ למכירה/החלפה באנדורו הל, בי.אם. 1000, 79. 03-765671 (#12296)

■ מודעתך 38-38-38-38 עכשיו לקבלת מודעות בטלפון ללוח "מעריב" בכרטיסי אשראי, ויזה, ישראכרט ודיינרס מודעתך 24 שעות ביממה 03-38-38-38 (#16756)

■ מוטובי 80, 50, במצב טוב. 03-330661, לא בשבת. (#17305)

■ מוטוגוצי וי 50, 1984, אדום, מצוין, מחירון. 03-9227679 (#22577)

■ מוטוגוצי וי 65 אס מי 1983, 20,000 חדש 6,000. 03-871139, 055-92457 (#8641)

■ מוטוגוצי 650, 1983, 46,000, בערב: 03-7515342, בשבת: 051-33955 (#9841)

■ מוטוגוצי 650, 83, במצב מצוין, טסט לשנה. 03-221859, 057-699821 (#18712)

■ מוטוגוצי 500 קאסטום, מודל 83, במצב מעולה. 03-356530 (#22242)

■ מיוחדת, סוזוקי ק.125, 1974, טלפון: 03-355393 (#9601)

■ מעולה ב.מ.ו. אר. 50 אמריקאי, 1972, שניה. 03-472642 (#22509)

■ מעולה!! דרבי אדוחה 1984 + קיט כז + 19. 03-485105 (#17595)

■ מעוניין לקנות אופנוע איקס.טי., ללא תעודות, לנסיעה בשטח. 08-458669 (#12129)

■ מעוניין באופנוע טרייל, קרוס 250 ומעלה, בכביש 750 ומעלה. 04-703257 (#12638)

■ מצרסי טריומף 500, 1968 הנדה 175, 1970. 053-91985 (#21580)

■ מציאה!! פתוח מהמחירון, סוזוקי 600 די.אר. 86. 03-310988 (#13431)

■ סוזוקי די.אר. 600, שחור, מודל 1986. טלפון: 998381 (#2471)

■ סוזוקי 550, 1985, 13,000 ק"מ + תוספות, לרגל נסיעה. 03-241435 (#19408)

■ סוזוקי די.אר. 1600!!! 1986 כחדש!!! הרבה תוספות. 03-450987 (#3894)

■ סוזוקי די.אר. 250, 1985, מחיר מחירון. 03-5520507 (#9310)

■ סוזוקי איקס 50, 1986, 5,000 ק"מ, מעולה. 03-485790 (#11560)

■ סוזוקי 550 ג'י.אס. שנת 1979 5000 דולר. 03-490569 (#11681)

■ סוזוקי אר.אר. 50, 1984, שמור ומצוין. 03-482614 (#11898)

■ סוזוקי, די.אר. 250, סוף 1985, מעולה. 08-462815 (#12691)

■ סוזוקי איקס 250, 1986, מצב מכני חדש. 03-795586 (#13601)

■ סוזוקי 185 אנדורו, 1979, במצב טוב + טסט, בהנחה מהמחירון. 055-57714 (#14120)

■ סוזוקי 125, כמו חדש, 1980. 03-327363, 08-475117 (#16429)

■ סוזוקי די.אר 250, 1984 + אקס.אל 185, 1979. 03-855210 (#20274)

■ סוזוקי איקס 50, 1985, שמורה + תוספות. 02-524362 בגולל. (#20381)

■ סוזוקי די.אר. 250 אס, 1986, שמורה, כחדשה, 8,300 ש"ח. 051-24151, 051-28811 (#21092)

■ סוזוקי 850 ג'י.אס. 1979, במצב מעולה + תוספות ואביזרים. 04-722349 (#21544)

■ סוזוקי, 750, ג'.אס. 78, טלפון: 03-204348 (#6518)

■ סוזוקי ג'י.אס.אקס. 400 אס. 86 מעולה. בעבודה: 03-721880, בבית: 08-228322 (#21399)

■ סוזוקי די.אר 600, 86, 5,500 ק"מ, מחירון. 052-24829 (#5676)

■ סוזוקי די.אר. 250, 86, 8,500 ק"מ, חדש. 08-458689 (#8185)

■ סוזוקי 400, 86, כחדשה, ראשונה, 5,500 ק"מ. 03-482403 (#8922)

■ סוזוקי 400, ג'י.אס.אקס. 86, יד ראשונה, מחירון. 04-926997 (#21093)

■ סוזוקי אקס 50, מודל 85 במצב חדש. 052-77426 (#15809)

■ סוזוקי 400, סוף 84, 18,000 ק"מ + תוספות, מ-14:00. 03-748818 (#13419)

■ סוזוקי די.אר. 250, סוף 84, מצב מעולה. 04-245013 (#17881)

■ סוזוקי 1150 84, במצב מצוין, בהזדמנות!! 03-227540, 04-893426 (#22025)

■ סוזוקי, 250 ג'י.אס.אקס. 11,000 ק"מ, פירינג + ארגזים בנפרד. 03-829266 (#10914)

■ סוזוקי אר.אר.50, 1984, 5,000 ק"מ. 053-25774, 053-39423 (#11284)

■ סוזוקי אר. וי. 50 מעולה, מחירון. 053-88671, 053-85750, 053-44185 (#22573)

■ סוזוקי אר.אם. 250, מוטוקרוס מקצועי, 1979. 065-91864 (#3692)

■ ספרינט 68, מצב טוב, חייבת להימכר. 580459 אחה"צ. (#15381)

■ ע.ב.ב. - השכרה ומכירת קטנועים, אביזרים, חלקים ושרות, הרצל 46 תל-אביב. 03-834105 (#17644)

■ פיאג'יו סי 1983, 4,100 ק"מ, כחדש. 03-741147 (#15024)

■ פיאג'יו, 1984, 7000 ק"מ, מצב מצוין. 03-346513 (#21697)

■ פנטיק 125, אנדורו, מקצועי, 29 כ"ס 03-324692, 83/5 (#22096)

■ קאוואסאקי 400 + תוספות, 23,000 מייל, 2,600, בשבת. 03-5517685 (#13992)

■ קליבה 350, 85, 5,000 ק"מ, מעולה. 03-222515 (#7456)

■ קטנוע, 67, אחרי טסט, טלפון: 03-416327 (לא בשבת). (#18933)

■ קטנועי הונדה חדשים, ג'אווה 350, 1980, סוזוקי אר.וי. 50, 1984, במצב חדש, צמיגים מכל המידות, ארגזים אחוריים, לפנות למוסך מליה. 03-263323 (#7414)

■ ראלי עם סירה, 200 סמ"ק 69, מצוין. 055-96096 (#15044)

■ ראלי, 1977, אחרי שיפוץ כללי, מחירון. 03-727112 (#3156)

■ רנו 9 ג'י.טי.סי. מיטלי, מצוינת. 03-958667 בערב. (#19264)

■ שים פס לבן על הקסדה תצטייד מקש כמוי גבוה. להשיג: רון ושות', לבונטינסקי 48 רמודיק, טלפון: 03-727341, סניף תל-אביב: סלמה 91, 03-825018 (#14357)

איתור רכב גנוב

"גלגלים" - איתור רכב גנוב, 30 ש"ח פרס למוצא. 03-625160 (#5599)

ביקוש רכב

■ דרוש בליזר/ג'יפ 80/81 רצוי 4×4. 052-454203 (#15290)

■ מעוניין לקנות רכב, מסוברו לפספורט, 1983, 1984. 052-24257 (#7577)

■ מעוניין בפורד אסקורט 80, פרטה, סובארו. 057-78159, 057-75335 (#11979)

■ לעולה חדש דרושה מרצדס 1985, 1984, 1986. 03-248571 (#13439)

■ סובארו 4×4, סטיישן (לא טנדר), 1980 ומעלה. 063-75426, בערב. (#14664)

■ מעוניין לקנות!! קורטינה/טנדר 1977-1980 בכל מצב. 053-86246 (#15325)

בתי־ספר לנהיגה

■ מתמש שזוקי למשאית + אוטובוס. למכירה סובארו 1984. 063-32774, 063-30473 (#4814)

■ "לאחיד" מתחזוקה דרושים מדריכים לנהגי למשא ואוטובוס. 03-918181 (#5624)

■ אופנוע סוזוקי 400, 1986, מאופיין לבית-ספר. 03-915054, 03-903659 (#15970)

■ סוסו מיצובישי 82/81, אחרי אוברול, טסט לשנה. 052-556404 (#18006)

חלפי רכב

■ "רכב ישראלי" מנועים!! גירים!! ראשיים!! חלקי מנוע!! הרכבה בקוקום!! 03-839653, 03-836246 (#5620)

■ מיכאלי מנועים באחריות הרכבה, אשדוד, רנו, פיז'ו, פורד ואודי, גירים ומכללים שונים לרכב. 051-24935 (#14362)

■ לוגו חלפים, קונה רכב לפירוק, חלפים משומשים לרכב. 03-372790 (#21739)

■ "קרוש" מנועים, גירים, פח וחשמל (כולל מצלות). 03-375376 (#2477)

■ מיטאו מנועים, גירים ומכללים שונים למשאיות ואוטובוס, "מוטוק חלקים". 03-806962, הגלגלה 51 א.ת. חולון. (#5997)

■ חיסול מלאי חלפים לרכב כללי 20,000 דולר. 03-397656 בערב. (#10281)

■ מנועים, גירים, בקאקסים לכל סוגי הרכב, אפשרות הרכבה במק. 03-825291 (#15292)

■ "הבלות" - מחיר חדש, המרכז את שרותי ההובלה המצטיינים וקו הצעות לביצוע ההובלה ע"י מוביל מטויים, ראה במבזק הלוח. הגודרים מסודרים לפי סדר ה-א"ב. (#19055)

■ למכירה צמט למטילה מהרסקה גן בגדבינה. 03-340387, 03-717608 (#22206)

■ לחץ הגנה!! במבצע, מכשירים אלקטרוניים למדידה עצמית. 03-725723 (#13776)

■ "רשפים" מודעות ל"לוח מעריב" מתקבלות בטלפון 03-37-16-22 (#14101)

הובלות לסוחרים. העירייה פורצו אלומה. 03-294262 (#6611)

מציעים למכירה

■ מכירה מיוחדת!! אקרו בוסה 7.45, אופנו מפרש, דיסקט בפרי, שטיחים, ומשמנ טלוניים, ציורים, מקוריים, פיים פהליה, מיטות, גזית מוקר, מצלמת אלימפוס. 03-882956 (#2294)

■ למכירה מערכת קשר בסיס + 3 מירדים חדשה. 03-452912 (#2879)

■ טלפון אלחוטי לטווח ארוך + אלטנת ודריקיים משוכלל לטובנת. 03-347548 (#5634)

■ בהזדמנות, עקב טרית, כלים ומכונות לנגריה. בבית: 03-958282 (#5719)

■ ציוד קונדיטוריה עבודה סקוד + תנור + מקשר... 03-477455 לא בשבת. (#5774)

■ פרס לטלפטויות חצי אוטומטי ל-30 יחידות טלפון. 03-597040 (#7890)

■ ציוד למרפאת שיניים. בבוקר: 03-901220, בערב: 03-9224869 (#11634)

מכונה דרטישמשיה, למכירה ... 03-370888 (#12260)

■ באריזה!! מקרוגל + מדיח כלים גדול "קנדי". 03-310291 (#13007)

■ הובלת בית, הרהיטים ומכשירים חשמליים במחיר הזדמנות. 052-551129 (#15413)

■ למכירה 260 מ', דשא מרסל לב 052-28856, 052-21323.1 (#16477)

■ מכונות גנרות קרייק שלוף קומפרסור כחדש. 03-990487 בערב. (#16857)

■ בהזדמנות, שולחנות סנוקר, ביליארד, מקצועיים. 053-39418, 053-23453, 053-30224 (#17183)

■ הובלת בית, חדר שינה, מזגנים חשמליים. 03-853639, 03-804532 (#17471)

■ למכירה, תכולת דירה, מוצרי חשמל + חדרי ילדים. 5560958 (#18956)

■ ביתי-טרומי, 1½, 45 מ"ר, 17,000 ש"ח. 063-97022 (#18976)

■ בהזדמנות מהריבאן!! מלאי בדים על-פלסטיק, מתאימים לדקורציה, תעשייה, מחיצות וכו'. 03-344908 (#19174)

■ מצלמה "קוניקה" ואביזרים + קסטות ווידיאו קשות. 03-776986 (#19253)

לתשומת לב המפרסמים בלוח מעריב

כל המעוניינים להמשיך ולפרסם את מודעותיהם לאחר הפרסום הראשון, מתבקשים להתקשר לטלפון (03)251-333 (ג'ב קוזין) ולמסור את פרטי המודעה והצבעים וכן את מספר הקוד כפי שהודפס בעתון בסוף המודעה (#......).
הזכות לפרסום חוזר הנה ללא תשלום ותקפה עד 4 שבועות מיום הפרסום הראשון.
בקשות לפרסום חוזר מתקבלות כל יום עד שעה 18.00 ובערב שבת וחג עד שעה 11.00 בלבד.

הנהלת מעריב

■ מיכלי פלדה, חדשים ומשומשים לדלק. מיכלי מים חמים. מיכלים נודים. 052-63978 (#19539)

■ מכירה אלקטרונית + טלפון, המשוכללת ביותר, 650 דולר. 03-782204 לא בשבת. (#20660)

■ לרגל נסיעה!! למכירה מערכת סלונית, מקרר, מדיח כלים, מכונת כביסה, מערכת "מאנטס" ושלוחיה, הדיסים ומטריצת תוקף!! 03-427899 (#20720)

מבצע הנחות לרגל העברה למקום החדש!! מנורות לסלון, חדרי-שינה, אהילים מנורות גן, מהינוך לנרכן!! מפעלי מנורות ברמון, משכית 15 א.ת. הרצליה. 052-556406 (#20734)

■ כורסאות עמוד, סיטודיק, לא בשבת. 03-786322 (#21685)

■ ב-13 תשלומים ללא הצמדה ובאספקה מיידית כל מוצרי קריסטל, סקרים, מקציאים, מכונת כביסה, מדיחים, מייבשי כביסה, טלויזיות, וידאו טייפים, מקררו גל, תנורי אפיה ובישול. לעולים בלי מכס. לבל אליהו - יפו' ל"ם 29 יפו, לבונטינסקי 53 ראשל"צ. (#21709)

■ חדש - גילים, פתאים, שעונים משובב אוטומטי. 03-413678, 03-421481 (#22048)

■ ארון קיר, הרהיטים, מקרר, תנור אפיה ובשול. 03-455552 (#22594)

■ שטיחים מקיר לקיר ותקרות אקוסטיות מכל הסוגים לבית ולמשרד במחירי חיסול!! 03-449990 (גם בשבת). (#3684)

■ אורגן גרהוין, סי"סי, חדש באריזה + וידאו סוני. 03-956444 (#3860)

■ ניבלר א.ג.י. 1200, חיתוך 12 מ"מ, ניקוב כיפוף ולחיצה. 02-717923 (#4939)

■ וידאו ג'י.וי.סי. נייד + מצלמה, מקודים: אמנה 22 + פיילוט 14, מכונת כביסה, מוטק קי.אם. + עדשות, קלון, מטות, הכל להשק. 052-86222 (#5207)

■ מכשירי קשר אלחוטי חדשים, בתואם מחיש, מיטורים לקשר כללי"אוצי - "סידיתק שרות". 03-254291/2 (#5581)

■ למסעדה גדול, סירים ותחנות מגידוסקה מתהפכים, 250 ליטר, השמלים הובלי דלק שונים. 055-91582 (#5752)

■ מקרר וויר + קסטה, חדש באריזה. 03-244807 (#6243)

■ מכבש מקטרים, גליטייוה, מקדחה מכולו גיסור, מכבש, מטרולת רוקרן סי.אנ 2 נקודות משהר דיסק בלנבה. 03-824788 (#6667)

מכירות אלקטרוניות "גלגל אלקטריק" "שיחול במטריק" + המעלה, במבצע 550 ש"ח + מ.ע.מ. "פוניויב" אבן גבירול 163, 03-447706, 03-455683 (#6685)

■ למכירה מטכר המוללים פילוליה/קומטור + אייג.בי.אם. + 6 חודשי אחריות כחדש!! 03-254068, 03-210868 (#7617)

■ לדפוס/גרפיקה - מגלגת אליעקס הקטה/תולה, להגות - גה, ארונות ומנורות "הארגן" למוכוגר'רים/פרוטים. 03-210868, 03-254068 (#7652)

■ שדרי העיפשה האלקטרונית!!! חלקי אלקטרוניקה/מחשבים/טלפנים. 03-234204, 03-241644 (#7715)

■ חדר-שינה, ארון קיר, תנור בישול. בהזדמנות: 721860 (#7782)

■ ציוד לגנזו, מקרר "מקרנה", אקטנס, שונאיות, קנה רשמה, מסורים הכמולים לאלומיניום, פלסטיק ועץ. "מחל" "קלמבק". 063-61041 (#8619)

■ אמקור 15 מגנים 550, מכונת כביסה 120. 03-828465 (#9010)

■ למכירה, 10 מהדורות יו"ל, טלפון: 052-35770 בערב. (#9635)

■ בהזדמנות, מיכלי פיברגלס, 2,000 ליטר. 055-25458, 055-25529 (#9990)

■ מטחנות קפה חדשות, שלוש פנות שלושה כל סוס. 03-397656 בערב. (#10221)

■ מחיסל עסק, למכירה: מדחס, מכבש, מקרה עמודת, מיכלי תכריז, מלחם, מסגן, מגברים. 03-320358, 03-5462581 (#10279)

■ מקרר גלגל אלקטריק 19, מכונת כביסה טיוט, ספריה עמודים שמרת, בני שנה. 03-9227712 בגול. (#10643)

■ שולחן שרטוט "גרבנשר 1" במצב מעולה + טרולי לירזו. 03-847607 (#10702)

■ מקרר אמנה, תנור וויסייאר מכונת כביסה סימגט, ועוד חדש. 03-481822, 03-482631 (#10743)

■ ספקי כח שונים (דיגיטלים)!! מראה מחשבו!! ציוד לצילום + ריונך לי L.B.M!! 03-889110 בערב. (#10788)

■ הובלה מקרר, פסמה, סלון + פ"א + שיש + ילדים. 03-485735, 03-482049 (#10911)

■ גילוטינה 3 מ"מ, 2 מטר (אחארג), כדף ים 20 טון, 2 מטר לגורף, מערגלת 3 מ"מ, 2 מטר הציוד במצב חדש. 04-725146 (#10940)

■ מכונת סריגה אמפיגל + מנוע + מושב לגזירות, 1000 ש"ח. 055-81969 (#10989)

■ משטחים, עץ ודיקטים שמוקין מאוגזים. 03-909725 ובבית: 03-717464 "בר הלל". (#11209)

■ מזוק סיכות אלקטרוני "ראויד 101" חדש באריזה, 600 ש"ח. 03-472466 בערב. (#11495)

■ ציוד מלא למאפיה ביגלה ומגבציות + קונה רשמת חדשת. 03-450365 (#11501)

■ מכונת צילום "סוברנה" סי.פי. 55/10. טלפונים: 03-292813, 03-295618 (#11566)

■ למכירה תכולת דירה. טלפון: 03-318193 (#11671)

■ למכירה תכולת בית בהרצליה. 052-540635 (#11869)

■ חיסול, תמונות אורגינליות, ציירים ידועים, בזול. גג'רה 16 תל-אביב, מאחורי קולנוע אלנבי, סמוך לתחנת הדלק. (#12365)

■ אמקור, 18, מנוע חדש, תנור + גז אסטרגז + מיטות תינוק. 03-338508 בזול. (#12480)

■ חסולו!! ציוד למתקן, למשרד, חנויות הלבשות!! 052-82319, 052-541965 (#12874)

■ קרביות זכוכית וסינות לינודוה + בסיס בוזי מחירו!! 03-411040 (#12925)

■ למטן ים, מיטות דובבות, 15 ש"ח למיטה. 03-380574 (#13536)

■ בהזדמנות!! חלונות ודלתות עתיקים!! אנגליה מחידה!! יפהפיים!! 052-558049 (#13840)

■ תכולה: מיטות, חדר שינה, שולחן פורמיקה, ארון. 051-33395 (#13855)

■ מכונת כביסה אי.איי.ג'י. לבנסו + סלון, 6 כורסאות, בערב: 03-9643266 (#14831)

■ ציוד לייצור מקפלת + קופסאות קרטון. 03-821490, 052-26368 (#14910)

■ חיסול מסגריה: בריקפרס 4 מטר ארוך גליוטינה 2,225×6: מכונת בחון: מקדחת עמוד 50 מ"מ, אגן משחזת "12", משור מכני וכלים מסוים. 067-51074, 067-52456 (#15017)

■ שלך מתבת מרוללרי לסככה 200 מ"ר, מתאים לבית קפה, חרק/תעשיות. 03-748818 (#15170)

■ 2 ספות זוגיות לבנות + תנור אפיה + 4 פלטות חשמליות. 03-459367 (#15266)

■ מזגן במצב מעולה. 03-585129, אחה"צ לבקש את חיטל. (#15595)

■ בהזדמנות, מכונת צילום שארפ, 60, חדשה, באריזה + אחריות. 03-915513 (#16172)

■ ציוד כללי למספריה + 2 מלגזות ומכונות לעיבוד שבבי. 03-227083, 08-228008 בבית. (#16295)

ממטפחה אמריקאית, הובלת בית. בוקר - 052-77155, ערב - 052-445847 (#16379)

■ מכונת תפירה אלמה, צבעונית, מקר אינטש, אוטנילוסקופ, שונות, אמארי, אופנים ותוויני ילדים. 03-761397 (#16417)

■ אוטוסט "הגודה 700" 47×35 במצב מצויין. 03-656551 (#16461)

■ תנור לבישול + מקרר וסטיוסר או + מדיח כלים פילים. 03-741714 (#16855)

■ משקפות, טלסקופים ומיקרוסקופים + אוויריות ושירות, אפשרות החלפה. 03-5464981 (#17287)

■ שולחן מידה, 180 X600, מכונת מידה ועוד. 052-559035 (#17355)

■ מתופה חדשה, שלושה סנטובי עקרבים. 03-9230102, 03-797087 (#17380)

■ מבצע בתשלומים מכירות אלקטרוניות "פטוניק" - "גלגל אלקטריק" + שלטו!! טלפונים אלחוטיים!! מבחר גדול של טלפונים וחיינגים + נדדיק ורכורונית "אלפא" דיזנגוף סנטר (שער 4). (#17898)

■ למעדניה מקררים + מכונת חיתוך. הרמה 23 גבעת סביון, אחה"צ. (#17940)

■ כמות שטיחים, מסיבי תמר משומשים, למכירה 02-288614 (#18355)

■ מרכיות הדקס 60 24×6, במצב מצויין, לפנות לרמי, ביום: 065-82111, בערב: 065-82222 (#18496)

■ בהזדמנות מכירה אלקטרונית פנטניק + שלט, חדשה בקופסא. 03-239030 (#18664)

■ שתי "27 מילה (בכיסה), שמה בית. 055-74332 (#18728)

■ בהזדמנות, למכירה 20 טון פוליפרופלן, 20 טון היסטקס - פוליסטירן. בערב: 03-472514 (#18890)

■ לרגל נסיעה, תכולת בית, ריהוטים ודברי חשמל. 052-83026 (#18907)

■ לרציונים ולמבינים, בהזדמנות הרפקנות, שטיה ארגל. 442342 (#19580)

■ תכולת פרטיה: ציוד למטבח, למטוק, לגמות, מטבות ולכיוות, מכונת כביסה 26 ק"ג, מיטות, מסנה. 067-93099 (#20098)

■ מכונות לטריות שרט ושריה, מטחנות בצק ובר, מכונת אריזה "טרינק", דודי דרג'ה למטתקים, מטחנות לסוכר ותבלינים, מאשר בית ריבה למילוי מיפנים. 052-523550 (#20159)

■ בהזדמנות לריקנים משומשים מפלסטיק, 20 ליטר. 055-25529, 055-25458 (#20199)

■ מציאה סקיה ע"י ארגל + כרוגת טליויה מסור. 03-9640854 (#20461)

■ למכירה בהזדמנות, 30 מדי לחץ - דם אלקטרוניים חדשים באריזה מקורית. 03-291223 (#20555)

■ בהזדמנות!! למכירה ציוד הקורים למיני־מרקט קומפלט. 03-739997 (#20569)

■ מכונת צילום קטנה שהיא להו 600 ש"ח בלבד. ראה יום ג' "עסקים לעסקים" או טלפון: 03-337187 (#20737)

■ תכולת בית, רהיטים עתיקים, והיטוי גן ובריכה. 03-233051 (#20826)

■ מקרר אמקור 16, במצב טוב, שולחן סלון, מפת מיס, כורסאות טליוויה. 03-457515, מ-20:00 (#20950)

■ מקרר אמקור 19, תנור רוקו, מכונת כביסה "מהר". 03-991952 (#21001)

■ ויטרינה לעוגות + קירור 2 מטר צבמיות, מאה"ב. 02-273707 (#21015)

■ דלת + משקוף, כיור ואמבטיה, בירה בצבע שמפניה, בבוקר: 03-291020, בערב: 03-255752 (#21154)

■ משור גשר + מכונת קטים משומשים, בהזדמנות, מכונות חדישות לעיבוד עץ ואלומיניום. 03-650316 "אומר" (#21294)

■ בהזדמנות תכולת דירה מלאה!! במצב מצויין. 03-797106 (#21361)

■ בהזדמנות באריזה מקרר אמנה 25 קוב, משוכלל + מכונת כביסה א.א.ג. כולל יבוש + גיטרה חשמלית פנדר. 053-99661 (#21409)

■ במחיר מבצע מערכות אזעקה לבית/עסק. מוכרה אלקטרונית + שלט. 04-244394 (#21453)

■ טלוויזיה "בק 26", צבעוני, 900, מערכת סטריאו פטוטיק 500, מקרר וסטינגהאוז 460 ליטר, 1000. 03-794566 (#21496)

■ תנור מהרה 1.70/10 מטר, 30 קילווט שעה. 055-55884, 08-454487 (#21930)

■ לקונדיטוריה, תנור מלוש גרם, אוטומט, מיקסר הובינג, מקרר מתגות. 03-884841, 03-894836 (#21950)

■ מכונת כביסה ריבוש, גגל אלקטריק, מדיח אינדסיט מצויים + אמבה 25 + קיוסק, באריזה. 03-582814 (#22208)

■ בהזדמנות הבולה: מקרר, תנור, כביסה, טלוויזיה וסלון. 03-457737 (#22227)

■ ציוד משרדי חדש למשרד ומצעות הבולל הכל. 03-659031, 03-584141 (#22470)

■ בהזדמנות, ספריה כולל מכתבות במצב טוב. 03-848222 אחה"צ. (#17394)

■ שטיחים כהצגה מבטול עיסק, 300 מ"ר שטיחים מקיר לקיר - 4 סוגים יפהפיים, הגמה משמעותית ביותר. 03-337274 (#20622)

■ ארגולים עם בטנה תמה, טוב לאופנועים, 100 ש"ח בלבד. 03-770415 בערב. (#2895)

■ באריזה מערכת סטריאו לשמיים. 03-735170 (#16956)

רוצים לקנות

■ צביקה קונה ירושות עתיקות, רהיטים ומוצרי חשמל. 03-833125 (#10733)

■ מעונינים בציוד ריהוט, במצב טוב, לחנות אופטיקה. 03-281722 (#10915)

■ ישראל קונה הכל וירושות. 03-828567, ובערב: 03-876224, 03-958678 (#12838)

■ עזרי קונה הכל: מקררים, תסרולות, חיסולים וירושות!!! 03-830032 (#14110)

■ דרושים מיכלים רוטופלקס, 750 עד 1500 ליטר. 03-9242720, 03-424539 (#18025)

■ מעוניין בברזל לעמודת, שמוד, 3 ממת. 03-912043, בזמנת. (#5382)

■ ניסים קונה שטיחים, רהיטים, ירושות. 03-836315, 03-315485, 03-311845 (#6439)

■ אביעד קונה הכל במחירים הבהים ובמזומן. 03-829187 (#9413)

■ קונה מקררים, טלויזיות, רהיטים, ירושות. 03-834857 ובערב: 03-585141 (#16024)

■ משה קונה: חיסולים, תכולות, מוצרי חשמל!!! 03-834856, 03-875278 (#16277)

■ יעקב קונה מוצרי חשמל, חיסולים, ירושות תגיע מיד למטעדות. 03-833962, 03-839589 (#18019)

■ חן קונה רהיטים, עתיקות, ציוד משרדי, חיסולים!!! 03-831724 (#18020)

■ יוסף קונה מקררים, ירושות, רהיטים. 03-832241, ובערב: 03-855087 (#19003)

■ שלמה קונה מקררים, ירושות, עתיקות, שטיחים. 03-835866, 03-377192 (#20284)

■ אורי קונה: ירושות, חיסולים, מוצרי חשמל תגיע למטעדות!!! 03-832696, 03-821575 (#20285)

מעוניין לקנות סטוקים בענף ההלבשה וההנעלה. במשרד (#20422) 052-86089

■ מעוניין לקנות, בקבוקי זכוכית גדולים, לאיחסון יין ביתי. 03-9328974 (#20582)

■ בית-ספר מחפש לקנות בהזדמנות, ביתות מחשבים או מחשבים בודדים משומשים. 03-660881 (#20716)

■ דרושים מחשבונים מקסורים 48 קיי, קומודור 64 קיי, אפשרי משומשים במצב עבודה, תשלום במזומן. 03-660881 (#20731)

■ יעקב קונה!! ירושות-רהיטים חיסולים!! 03-832818, ובבית: 03-451761 (#21596)

אבידות

■ אבד קוקר ספנייל שחור בן 5 חודשים, פרס למוצא. 03-777858 (#19074)

■ אבד כלב מסוג סטאפורדשייר - טרייר בצבע חום, חזה לבן, המוצא הישר יבוא על שכרו. 03-323164 (#22065)

■ אבד גור זאב מעורב, ליד בארחודייזנוף, המוצא מתבקש להתקשר. 03-9371854 (#22178)

אומנות

■ חיסול המלאי במחיר המתאה, תמונות שמן מקוריות, מסגרות עתיקות, מראות קריסטל, עבודות יד סיניות, קרמיקה וכו'. ארמון, אילת 47. 03-657001, 03-657112 (#13555)

■ מעוניין בתמונות בסגנון יודאיקה, סוריאליזם וריאליזם הפנטסטי. 03-953195 (#20753)

אסטרולוגיה

■ עתידך ל-1987 ואילך לפי הנומרולוגיה + אסטרולוגיה + קורסים והרצאות. 03-397983 (#16798)

■ יחידה באורין!! בשיטה אוניברסלית האמר עתידכם והטובל בכל תחומי החיים. 03-295101 (#20970)

אריחי קרמיקה

■ בואו לראות התצוגה הנקבלו כוונה. תל-אביב מטלון 73. (#6273)

■ החדשים ביותר מאיטליה + שיש טבעי לריצוף ולמטבחים!! 03-379459 מטלון 73 תל-אביב. (#17811)

בולים ומטבעות

■ בולים! אספן, מחפש מכל הערים להחלפה ולקניה. 03-843352 (#4866)

■ דר' ואלף מכירות פומביות בולים, מטבעות, מטבעות, יודאיקה, מכירת החודש 18.11, פרטים: ת.ד. 1414 רחובות. 08-461010, 08-467274 (#11858)

■ מכירה פומבית ב-29.10.86, פריטים ואוספים מאוסטריה, צרפת, גרמניה, אנגליה ומושבותיה, רוסיה, שווייץ, סקנדינביה, אומות, חיות, מוסיקה, יודאיקה, שואה, מנדט וישראל. מחירים מוכים; לראות הפריטים ל"בלוי לב". דיזינגוף סנטר שער 5. (#15079)

■ "גודיאק" מכירה פומבית 18-19 בנובמבר. 2100 לוטים, בולי הערים ודאר הסטורי מקומי. ת.ד. 4895 תל-אביב. (#18837)

■ להשקיע בבטבעות זהב וגולדות, אצל אהרוני, הרטיני 2. 03-621723 (#20932)

בריאות

■ כל כאב נתון ועקבים נוח לסיטול ע"י מסל בבטת הרגליים והפלטולוגיה. 03-458906 (#7861)

■ הגיעה כרטת מסך לבעיות גב הצואה, מתאים גם לבריאים, הדבר החינוך!! היבואן: "מדיקמו" 03-291806 (#13404)

■ קורס לרפלקסולוגיה, שיפור הבריאות, הדרות מתחים והרפיה. 03-724505 (#18752)

■ מסל שורט ע"י מעסה מוסמך משחזר מתחים ועייפות (לנשים בלבד) בביתבן/במשרד. 03-724505 (#18753)

בתי־אבות

■ לקשישה או זוג, טיפול אישי ומסור בבית בבבר. בערב: 08-410595 (#19033)

■ בהרצליה, מקום קטן ומולדי, מתפשים גבר או אשה + השגחה רפואית וטיפול אישי ומסור. 052-78909 (#20673)

■ בוילה ברמת-גן, מקבלים קשישים, השגחת רופא ואחות. 776784 (#13694)

■ מסך בריאות - וילה מפוארת, כל הגודיות והשבלולים, צורת הבר או מלא ומסור, יחס חם. 03-5050354, 03-9224962 בערב 08-237963 (#12825)

גינון

■ "הדום גינון" מבצע תיכנון, עיצוב גינות, מערכות השקיה ואחזקת גינות. 744515 (#14781)

הובלות

■ שמשון הובלות, העברת דירות, משרדים ועוד!! 03-831883, ובערב: 03-391543 (#17206)

■ מג מסע כל ערב לחיפה, מעוניין בהצעות להובלה. 03-653274, 03-953392 (#20262)

■ בעל טרנספורטר, מעוניין בהובלת נוסעים - משא, בצפון. 063-66075 (#22355)

■ בעל טרנזיט 82, מעוניין, בהצעות עבודה. 03-5460960 (#8006)

■ בעל מונית מיניבוס, מעוניין בהצעות להסעות, הובלות, משלוחים לכל הארץ, בערב: 03-734946 (#12243)

■ בעל משאית פורד 1210, מעוניין בהובלות שונות. 03-906611 (#18013)

■ בחור נכה + שברולט מסחרי מעוניין בהולקה סחורות. 03-615801 (#17521)

הלבשה והנעלה

■ מכירת מכנסי נשים, סתו אופהי, בלעדי מגרפה. 03-245027 (#12354)

הלוואות

■ שכור חבר המהדורה, להלוואה אל תשלם יותר. צלצל 052-543202 (#12649)

■ ח.ש.ב. - מרכז שירותים פיננסיים בע"מ, הלוואות מיידיות ונוחות לשכירים כנגד ערבים בלבד. 03-288354 (#17765)

■ הלוואות כנגד שיעבוד רכב, הלוואות לשכירים במקומות עבודה קבועים, בכיוונות שקים ושטרות מסחריים, ובאתף מיידי!! "אלום של" 1975 בע"מ. 03-9230467 (#4890)

■ מוכן להלוות סכומים במשכנתא, וערבים כריכת מקובלת. פרטים: 03-650741, מלדגנות. (#5015)

■ הלוואות לשכירים במקומות עבודה קבועים, הלוואות כנגד שעבוד רכב, התשלומים: שקלי/דולרי, תכות בע"מ, ת"א אלנבי 17. 03-660341 (#10404)

■ לשכירים!! הלואה מהה מיידית, כנגד ערבים. ע.ג.ת. בע"מ. 03-5464012 (#17507)

■ מבצע הכרזת הלוואות מהות עד שעתיים, לשכירים בבידים, בתנאים נוחים ביותר. "סוכור" 03-281026 (#15289)

וידאו טייפ

■ אלפגי היפה - קלטות וטלויזיה מגוונים הצעות לרכישת ציוד, צילום ועריכה, אל.בי. ואיצ.בי. אפשרי משומש. בהצעות 04-380871, 04-336812-3 (#11541)

■ למכירה מצלמת וידאו חדשה (שיגול)פטטיק אס/3. 03-789940 לא בשבת. (#11831)

■ סט הכולל: וידאו, מצלמה והפק, 2700 דולר. 03-955575 (#12227)

■ מסרטה "שרפ" מצויינת לתוכבים! בטריות ואביזרים לוידאו נייד "שרפ" 3300. 052-570360 (#16208)

■ וידיאו שרפ כחדש, בהזדמנות, 7500 דולר. 052-443575, 052-23175 (#16849)

■ מצלמת וידאו ושיפול מטוטש אפ"ו. בעבודה: 03-322883 (#17190)

■ וידיאוסייפ "היטצ'י 5 סיטספ" במצב מצויין, 2500 ש"ח. בערב. 03-351645 (#19206)

■ וידאו נשיונל + מצלמה אס. 9 ג'י.וי.סי. 03-824862, 03-878231 (#20680)

■ למכירה, בהזדמנות, קסטות וידאו וי.אייצ'. אס. 3 שעות. 03-772929 (#20763)

■ ב-13 תשלומים ובאספקה מיידית, כל סוגי וידאו טייפים. לבל אליהו - יפו' ל"ם 29, ראשל"צ לבונטינסקי 53 (#21696)

■ וידאו מכל סוג!! במבצע!! ומפק לך מיידית עד הבית!! ויזה ישראכרט!! 03-251029, 24 שעות! (#4752)

■ מסרטת וידאו ג'י.וי.סי. (קסטה בתוך המסרטה) + אביזרים. 03-350308 (#4924)

■ למכירה בהזדמנות, מכשירי וידאו ביתיים + ¾ אינטש משומשים. 03-654905 בשטרד. (#7981)

■ בהזדמנות!! וידאו שניידר חדש באריזה + שלט + אחריות. 08-229115 (#10303)

■ ג'י.וי.סי נייד + מצלמה, כחדש. 08-413314, 08-452025 (#11276)

■ בהזדמנות וידאו נייד + מצלמה + תוספות, ג'י.וי.סי. מחזור, מעולה וכחדש. 04-740938 (#11652)

■ וידאו-טייפ סוני, 5400 בטה, במצב מצויין, 650 דולר. 03-7516775 (#12136)

■ מסרטות פנסוניק אם 3 + מסרטות סוני בטה באריזה!! 03-651898 (#15110)

■ מסרטת וידאו פנסוני, משוכללת, חדשה באריזה + אביזרים. 08-455940 (#15981)

■ בהזדמנות!! וידאו שניידר חדש מהקופסא. 08-240969 (#18354)

■ מבצע!! שלם 100 ש"ח, וקח וידאו, טלוויזיה, ב-31 תשלומים, "אה.אי" מודיעאן 37 ת"א. (#21432)

■ וידאו-טייפ סוני, קסטות קטנות כחדש, בהזדמנות. 03-625331 (#21513)

זיפות גגות

■ זיפות גגות במבצע, 1.80 למ"ר, לפי התקן. 055-31390, 055-50434 (#18472)

■ איטום זיפות גגות ותיקון, באחריות ל-5 שנים, מחירים נוחים. 03-894072, 03-9644326 (#21660)

חיות־בית

■ למכירה, 2 סוסים ערבים יפים, אחד 2½ השני 1½. 055-94354 (#3735)

■ גורי האסקי סיביר יפהפיים, עינים כחולות + תעודות. 052-22648 (#4944)

■ גורי רועה גרמני מעיים + תעודות. 08-450631 ובעבודה: 08-466883 (#5764)

■ הגיע "עולם הסוסים" (7), בטאון חובבי הסוסים בישראל. 40 עמודים ברמת הדורים, בחוש בגירוע ובהדגלות. מנוי שנתי, 20 ש"ח, ההתאחדות הלאומית לספורט הרכיבה, הארבעה 8 ת"א. 64739, (03-260181), להשיג בחנויות ספורט הבוונים. (#10593)

■ למכירה, גורי רועה גרמני, יפים במיוחד + תעודות. 063-65324 (#10929)

■ אבד גור זאב בן 4 חודשים, בהדרום, המוצא יבוא על שכרו. 901362 (#20718)

■ למכירה גורי קוקרספניל מעיים, בני 6 שבועות. 03-452692, 03-5460861 (#21461)

■ למכירה!! גורי פינצר זכרים, 250 ש"ח. 03-726302, למכבל. (#21997)

■ גורי כלב צאן איסלקי "פסטורה-ברגמסקר" + תעודות. 052-444103, 052-20429 (#22182)

■ למכירה קופה קטנה ויודהויתי, לא בשבת חב. 063-33659 (#3820)

■ למכירה גורי פינצר מעיים יפהפיים + תעודות. 052-551261 (#6117)

■ למכירה כלב מעי, קוקרספייל צעיר + מספר + חיסונים. 03-311046 (#8485)

■ אם יש לך סוס ומתפש בית מסור. 08-240512 (#9116)

■ גורת 11 "ברנרד, יפהפיה + תעודות + ציוד. 04-708442 (#10291)

■ בהזדמנות גורי כלב הושו (עקל) מעיים יפהפיים. 03-841775 (#11731)

■ בהזדמנות!! תוכי ג'אקו מאולף, מתוק. 03-915685 לא בשבת. (#11910)

■ אבד פינצר שחור, קולר טורקיז, פרס כספי. 03-373812 (#12185)

חוות שמיר - למכירה סייחים מסוסים ערבים טהורי גזע. 069-37518 לבירוקן. (#12358)

■ בהזדמנות!! גורים יפהפיים לשמירה/בית (מבמצא רוטווילר). 03-913119 (#13198)

■ גורי רוטווילר, בני חודשיים, גזעיים + תעודות. 04-339090 (#13986)

■ גורי דוברמן גזעיים, 150 דולר. 063-30715 בערב - 063-32434 (#14466)

■ גורי בוקסר, גזעיים + תעודות, אמא ייבוא. 03-351469, 03-7514667 (#14490)

■ גזעיים זאב, פינצר, דוברמן, קרק, גנסים לילדים. 03-941274 (#14894)

■ תוכים פרטים מקסימים בני 3 חודשים למכירה. 03-411279 (#14972)

■ סוסה לרכיבה בת 5 יפהפיה, שחורה גזעית. 03-994987 (#15297)

■ תוכי אמזונס מאולף, יפהפיה + אוכל. 055-93546, 055-93654 בערב. (#15461)

■ גורי דני ענק שחורים + תעודות. 08-462858, 08-456636 (#15472)

■ בהזדמנות גורי רוטווילר מסורבים, לשמירה. 03-9362358, לא בשבת. (#15487)

■ גורי דוברמן, מעיים, בני שישה שבועות יפהפיים. 06-458836 (#15495)

■ אקווריומים זולים ויהודיים. 04-384365, 04-386001 (#17421)

■ למכירה, חתולים פרסיים לבנים, בני חודשיים. 03-737343, 03-745767 (#17572)

■ כלבים, חתולים, גם מעיים, פטריין, וטרינר עיקרים, מציאת אחבודות, מתקבלים משוטטים. צער בעלי חיים בישראל - שלמה 30 ת"א. 03-827621 (#17716)

■ גורי כלב צאן אנגלי עתיק, מקסימים 745249 בערב. (#17884)

■ מחפש להתולים בלבד - "קטאין" מושב בן חיים. 052-33580, 03-229555 (#18871)

■ למסירה, חתלתולים אמרים מאמא סיאמית לבית חם. 03-237261, 03-224262 (#18921)

■ רועה גרמני לבן יפהפיה!! + תעודות בן שלוש. 065-33827 (#20210)

■ בוקסר בן שנה ורבע + תעודות, 350 ש"ח. 03-9232406 (#21161)

■ בסקי סיבורי, בוקסר, זאב, דוברמן. טלפון: 04-978342, 03-915928 (#21245)

■ למכירה גורים, דני ענק שחורים ממשפחה האלופים, לשמירה ותערוכות. 03-787725 (#21316)

■ סוסה ערביה בהריון + ציוד רכיבה. 063-70604, 063-70634 לא בשבת. (#21575)

■ למכירה: גורי יבוא מאנגלייה, סטפורדשייר בולטרייר. 03-727205, 03-764059 (#21610)

■ למכירה גורי דוברמן שחורים יפהפיים במחיר מציאה. 063-64244 (#21792)

■ סוסה בהריון ושם ממוטם וסייח + תעודות + אוכפים. 063-79735 (#21970)

■ למכירה גורי זאב גרמני גזעיים ללא תעודות. 051-36297 (#14960)

■ פינצ'רים מסים מעיים + תעודות, אבא אלוף העולם. 053-99511 (#18000)

■ במגשימים ע"י מבוון, חוות סוסים, ללימוד רכיבה וטיולים בטבע, סוסים מאולפים ופונים. 03-9324232 (#14808)

חיסוי והדברה

■ "סלע" - הדברת מזיקים, רשיון משרד הבריאות 197, עם ריח ובלי ריח, ללקוחות ללא הוצאת כלום. 03-473271 (#14967)

חימום והסקה

■ עץ הדרים יבש להסקה. 03-450894, 053-54031, 063-79830 (#20711)

■ מערכת הסקה (קטן + אזובות, דלתות מזוכבות, בארית. 052-553953 (#8171)

■ במבצע תנורים להסקה בעץ, מפלדה ויציקה ברזל, יצור עצמי ויבוא. 03-805695, מ-08:00 - 16:00 (#10480)

■ עכשיו הזמן להכין את מערכת ההסקה המרכזית לחורף, בילות ובנים משהונים, חק יסוי, שירות חינם. 052-61563 (#17387)

■ בהזדמנות, אחר חום א.א.ג. 7500 קלוריות. 055-83779 לחרי. (#17496)

חיפושי קרובים

■ מי ששהה בנונה לייזפים. 1946-1947. להתקשר: 03-9321801 (#18365)

חקירות

■ בסודיות ואמינות, כל סוגי החקירות, טלפון: 03-773355, מ-17:00 (#12684)

בעלי רישיון לחקירות, למשרד חקירות, ת.ד. 26233, תל-אביב. (#21304)

■ שרות חקירות דיסקרטי מכל הסוגים. 03-773355 משעה 17:00 (#21421)

חקלאות

■ מעוניינים לרכוש שטחי חקלאות (גיפכינה (כולל מיכסה). בהצעות לפנות בכתב ל"דבר" הרצל 31, גדרה. (#4926)

■ מעוניינים לקבל לעיבוד/חכירה פרדס 60+ דונם במצב טוב. 03-9223617, 03-900053 מיום שני. (#5649)

■ למכירה מקעת לאסדרים, בשרות הערב, לבקש רפי. 053-88864 (#5904)

■ מעוניין לשכור ארונה חקלאית באיזור המרכז, לתקופה מושכת. 052-77303 (#6097)

■ ציפור קינקן, למכירה בורשים גדולים בוגרים. 052-453729, 03-376784 (#10584)

■ למכירה שתילי פרטיאה בגורלים מוגדים ועקעת לאפסים. 053-23006 (#11293)

■ מעוניין לקנות מיכל חלב, 1500-3000 ליטר, דחוף כמולה. 067-67829 לא בשבת. (#11784)

■ מעוניין לקנות יוזרות למטעים, גודל 1.20-1.50 מטר. 03-5565613 (#12263)

■ לטשחלות אורקיות ושות ושלשות בדליים, לגנים פיקט "בחמינר" 4×3 מטר וציקסים. 052-36187 בערב. (#16125)

לול פיטום (765 מ"ר) עם כל הציוד, למכירה. לפנות: 055-92340 (#16876)

למכירה 50 טון קש בחבילות קטנות. לפנות למרכז המשק, שדה נחום: 065-82611 (#19410)

■ מיכלי פלדה, חדשים ומשומשים לדלק. מיכלי מים חמים. מיכלים נודים. 052-63978 (#19535)

■ בהזדמנות, מוצרי גידור מילרשתות, עמודים. "רשתרכל". 03-413678 (#22043)

■ מעוניין במרסס מוקאיק, במצב טוב. לפנות לקלקודה 03-9712503 (#22586)

■ 2 יחידות משקיות בירוחם, ליד אורנית. 03-9369854, 03-9369752 (#3360)

■ מעוניין ביינקן, אורך 6 מטר + מעלית. 057-81165 (#3652)

■ יחידות פ.י.ט.סי. למשמות, לסקרות, זכוכיות וכיסויים בכל הגודל, יעוץ ואספקה מיידית. מוכיבת ציון. 063-66735, 063-65865 (#4558)

■ מעונין בשטחי הדרים, פיקון ואבוקדו לכירות. 03-292016, 03-293598 (#4685)

■ קומבין בורסים 1500 + כל התוספות והשיכללים במצב מצויין. 052-24910 (#4860)

■ מעוניין בטרקס נגרר 1800 ליטר משאבה 120. 03-9223617, 03-900053 מיום שני. (#5459)

■ למכירות, מרסס פריגה דואה צנורות "2, טיפטוף 12/51" (#5885) 053-93080

■ בעלי משקים! הפתרון להטקסת, השוטל, גרכומים המתפללים בר מצעות קרקוצר. 03-831238, 067-51036, 03-822879 (#5965)

■ זרעי חיטה עיבשר ולבש טיב מעולה ובזול. 03-9360643 (#9495)

■ קבנציק מעונין באחזקה משק אפשרי עם מגורים. 03-997684 (#9752)

■ למכירה כבשים גדול מריפ + ציוד לדיר. 055-81576 (#9025)

■ בהזדמנות, מיכלי פיברגלס, 2,000 ליטר: 055-24558, 055-25529 (#10001)

■ מעוניין בזוג לעבודה בשטח חקלאי, פרדס ומטעים, עם רשיון לטרקטור. 063-35519 (#10325)

■ למכירה, מרסס הפורי-מנתק "קסור", במצב עבודה, קיבולת 1/2 טון. 052-548904, בערב. (#10463)

■ למכירה טוכל חקלאי לנדרני 401 טי, 1979. 063-69953 (#11161)

■ בהזדמנות, כלי קיבול-מפלסטיק, לשפולות וכד'. 055-25529, 055-25458 (#11527)

■ עגב קימנץ + משמחה, סרט מדולי שדה, מתופע עבודה. 063-36278, 055-79350 (#11624)

■ מעוניין לקנות 5 דונם בהרצליה. טלפון: 03-9320080 (#11946)

■ מעוניין לקנות כמות גדולה של יחידות למטעים בין 1.20 מ' ל-1.50 מ'. להתקשר בין השעות 12:00-15:00 לטלפון: 03-812663 (#12121)

לך על בטוח – לוח מעריב

■ דרוש מקרר פרחים בינוני 10-15 קוב) קיבוץ נונן – דוד. (#12370) 069-44955, 069-42885

■ תנור 200,000 קלוריות, לחממה, במצב חדש, עבד עונה אחת בלבד. (#12642) 052-77303

■ בהזדמנות, 2 דונם בית רשת באריות. (#12701) 052-77303

■ לידיעת מגדלי הפקאן, מעוניין לקנות פקאן מגן מוהק וצ'וקטו, במחירים טובים. 03-824488, 03-835314, ובערב 03-768144, ולאוו משיווק מדרש לפקאן. (#13158)

■ למכירה, שתילי צמחי ק. במחירים מוזלים. 04-456072, (#13248) 04-442287

■ חיסול דלב גיזום צמרת שדרה כולל טרקטור, 11,000 דולר. (#13949) 057-34038

■ בהזדמנות בבני־ברק, משק חקלאי. (#14097) 08-243090

■ מעוניין לקנות מקרר לפרחים בפעולה מהראשון. 052-77633 (#14465)

■ למכירה ציוד השקאה, לחממת פרחים + מקור חשמלי. (#14624) 03-9721603

■ למכירה שתילי קומקוט על הליקה לנטיעת פרדס קטן קומה. 053-25666 בשעות הערב. (#15499)

■ קיבוצניק מעוניין בעבודה במשב בשרון, רצוי מגורים. (#15661) 065-22249

■ למכירה כל סוגי המאביסים, סרכות, מכלים ותאים, ישן וחדש. (#15957) 03-847592

■ יתורי הדים מובחרים מוכנים לנעיצה, במחירים זולים. (#16174) 04-893908

■ לפרחי ביקל דרוש/ה מבקר/ת איכות מנוסה. 052-34035, (#16175) 052-34142

■ א.ל הרעים מציעה: זרעי מלפפון ... 03-613631 (#16460)

■ ה.ל זרעים מציעה: זרעי פרחים דלפונים ותוריות. 03-613631 (#16471)

■ תיקון כל סוגי המשורים + שרשראות + השחזות חיים. (#16942) 08-226179

■ למכירה דריל (מכונת זריעה לחיטה) וטרקטורים פרגוסון 188 + 175. 057-924720, 057-923551 (#17437)

■ מקציה הידרוטוני, 1014, אפשרות תלמה מלא. 055-83779 לדני. (#17505)

■ מכירות יתורי ורדים, להבנת משתלות עצמיות, בטווח הסמדהי. 065-23457, 04-891117 (#17531)

■ למשביוניק המבט, אספקת תערובת לגלים, לרפת ולדיר (רבי הדרבה), התשלום בשיווק. (#17670) 055-51292

■ משי הוקסום בהזדמנות, מיידי, במושב ריגה. 051-48094 (#17868)

■ למכירה קומת 9900, במצב מצוין, מוכנה לעונה. 03-9368843 (#18595) 03-9368729

■ למכירה שתילי תות שדה "דור" טלפון: 03-9325780 (#18903)

■ מבצעים במהנוריות, עבודות עקירה והכשרות קרקע. טלפון: (#18914) 03-776556

■ למכירה משק חקלאי, 28 דונם, מטעים במושבה מגדל. (#20046) 067-20281

■ למשק פרחים גדול ברעננה, דרוש מנהל מנוסה. 052-34035 (#20103)

■ דחוף, מעוניין בציוד לבסוונה במצב טוב. 03-946959 בערב. (#20463)

■ מרוסה מתהפכת, 2 ראשים + משותת לא בשבת. 03-985265 (#20585)

■ מעוניין לקנות עוד בנשים, מי אפור, 5 מטר. 065-66211 בערב. (#20589)

■ שתילי תמה, משמש, אפרסמק, שזיפים וכנות קיווי. 065-41092 (#20725)

■ שתילי הדרים: פאקיידג'י, פומלית וכויות, ולנסיה, מיכל. דרוקר ורצקי, עין־ורד 052-61278, (#20892) 052-61614

■ למושב פאורן דרוש רפתן עם נסיון בעבודה על כלים. (#20915) 057-81337

■ מעוניין ביינוק אורך 6 מטר + מעלית. (#21042) 057-81020

■ משק מבוסס כרמים והמבנות ויה לה + בית. 063-88758, (#21974) 063-32304

■ מיכלי אבולה לאפרסמון במידות 130/140/200 א. ריגל בע"מ. (#22215) 08-237362, 08-228175

■ מעוניין לקנות צנורות, 2 – 1 – 3 צול, אלומיניום, להשקיה. (#22534) 04-932346

■ למכירה 200 דונם טפטופות 20 מ"מ (מצר) שתיים בשימוש + מרוסה מתמפכת 2 מכונים 16 אינץ. (#17914) 03-9323201 מאוחרג"צ.

טלויזיות

■ ב-13 תשלומים, באספקה מיידית, צבעוניות בכל הגדלים, לבל אליהו, יפו ש"ד ר"ם 29, ראשל"צ. לבוטינסקי 53. (#21762)

■ פילוט "22 + שלט עם/בלי טלטקס + הובלה. 03-251029 (#9721)

■ טלויזיה צבעונית "אלטורה" קט". 27. טלפון: 052-555262 (#17309)

■ צבעונית, 14 אינטש + שלט, 7 שיטות, ליו.יו.סי. 03-229247 (#18231)

טלפונים

■ למכירה מכשיר פלאפון למכונית, חדש, משוכלל ביותר. (#5920) 050-22495

■ הרכבה ... החלף חוגה בלחצנים ובפשטות שלפ 37.5 ש"ח כולל משלוח, שחורי בע"מ בייך יהודה 158. (#14086) 03-241644

■ למכירה 2 טלפונים למכוניות, ביפר ארצי, אפשרי בשכר מכר. (#17499) 03-299957

■ פיתוחות בללים לשמירות תקשורת במישרין, במחירים זולים ביותר. (#19012) 03-283623

■ מערכות סלפון רב קווי, יד שניה וחדשות בטוחר הזדמנות, כולל התקנה + אחריות. (#19505) 03-283623

■ בהזדמנות, מכירה אלקטרונית "פנמניק" + טלפון + שלט, באריזה. (#21431) 052-87972

■ טלפון אלחוטי, טווח ארוך. בבית – 08-473903, בעבודה – (#11223) 08-411789

טפטים

■ חיסולו טפטים, מ-10 ש"ח לגלילו!! אחוזה 179 רעננה. (#13916) 052-447351

טרקטורים

■ טרקטורים וכלים חקלאיים, תיווך מכירה וקניה "גן שדה ומשק" מושב יניב. 053-88561, (#5998) 053-85753

■ פרגוסון, 240, 1980, הגה וידול הידראוליים. 052-24377, (#10266) 052-25735

■ דוד־בראון, 1212, 1390, מתחת, מלף פרס, מכסחת. 03-351711 (#10395)

■ הרשמה לקורס להנהגת טרקטור. ברחובות, מגיל 15. (#17744) 055-92779

■ טרקטור פורד 6610, מודל 1984, 1250 ש.ע. 057-921456 (#20857)

■ טרקטור פיאט (אפ. אל. 4 אל.) שרשרת, 1982, מצב מצוין. (#22272) 03-733640

■ קניה ומכירה מחפרים ג'י.סי.בי. וקייס כל המודלים, פטישי חציבה מוטבורד, חלפים לג'י.סי.בי. (#3401) 03-911958, 03-900735

■ בולדוזר 84' D4, שנת 1980, אחרי אוברול. (#4690) 04-932646

■ לנק דיר 4230, 1976, קבינה + הנעה קדמית. 053-96079 (#7380)

■ אינטר 50, תעשייתי, מצוין, 1970, ניד משופע. 052-541012 (#8035)

■ למכירה שופל קטרפילר 950 + רוטר במצב מצוין. 08-244942 (#9666)

■ מעוניין בג'ון־דיר, עד 1983, קבינה והנעה קידמית. 052-77104 (#10744)

■ פורד 6610, 82, 3,000 שעות + קבינה. 03-9643944, 03-739485 (#10843)

■ קייס 580 די, 1981, עגלה אל קלעי 04', 1412, 1979. (#11113) 055-81605

■ למכירה אינטרנשיונאל 785, 80 כ"ס, 1985, 600 ש"ע בתשלומים. (#11262) 03-395941 בערב

■ מחפרים קייס 580, 1981!!! פורד 550, 1983!!! ג'י.סי.בי. 1982 + 1983 + 1974!!!! פטיש הציבה!!! 03-911958, 03-900735 (#11734) 03-900631

■ מעוניין לקנות מכבש קרקע גלגלי, רצוי גליל אחד 75. 08-223969 (#11761)

■ ג'ון דיר עם מטעים "מודל" 1974. 053-96318, 053-93053 (#12926)

■ דרוש טרקטור 955 אל, משומש במצב תקין. 03-202283, 13:30 - 08:30 (#14373)

■ למכירה, מטעים אוטמי 950 אי, 1975, לפנות: קאמטרונים עמק חפר. 053-87041, לשלמה שמידע או איתן פרידמן. (#14556)

■ שופל מטעים צמל מאוד 501 קטן, 1985, כחדשה. 03-9328445 (#16880)

■ קייס 90/22 בהזדמנות. 03-9371888, לא בשבת. (#17065)

■ למכירה פורד 6600, מודל 1981 (#17599) 03-472316

■ למכירה טרקטור ג'ון־דיר, 20/10 ומשאית יוק פוקט. 03-947122 (#18459)

■ ג'ון־דיר תעשייתי, 410 + כף אוריגינל מ-1984. 065-95857, (#18872) 065-93635

■ טרקטור פורד 550, 1981, ראשונה, במצב טוב. 02-533788 (#20044)

■ ג'י.סי.בי. 807 ו-3 סי 1976 ו-1972, ביטאורס 160, 1974 + פטישים. (#20243) 02-539432

■ מגיטו 84, ה.ב. 21, במצב מצויין, אפשרות ליסינג. 053-88747 (#20794)

■ פרגוסון 290, 1981, 2500 ש"ע + ייצול. 03-910211, 03-911816 (#21269)

■ פטיש מונטבר 125, מחפר הומצ 1982 + פטיש, מחפר אם־אש 50, 1973, קומפרסורים כל הסוגים, משרד: 02-352304, 02-855756 (#22244)

■ מחפרון ג'י.סי.בי. 3, דגם 83, מצב מעולה. 03-911005 (#22449)

■ "טרקטורים בשר" מעוניין לקנות מחפרים ג'י.סי.בי. וקייס אם.אף. מכל המודלים. 03-911958, 03-900735 (#22514) 03-900631

■ למכירה, 3 טרקטורים פורדסון. לפנות לקלקורה 03-9712503 (#22572)

■ מעוניין לקנות מחפר ג'י.סי.בי. משנת 1982 ומעלה. 057-39241 (#21236)

כלי־נגינה

■ בהזדמנות פסנתר רוסי, חדש. (#3344) 03-472648

■ פסנתר "סטיינוי פרופסיונל", חדש!! לרציניים!! אורגן איטלקי. 03-496623, 052-72571 (#5871)

■ ½ במחיר והזמנה עד 10 תשלומים, פסנתרים חדשים ומשומשים, 45 שנים בשיווק פסנתרי איכות. "כליק פסנתרים". דיזנגוף 125 תל אביב. 03-220303 (#6015)

■ זמרת (שומה/באה, טוכסות, מאנגליה, מחמשת פסנתר). (#8013) 052-557399/120

■ פסנתר חשמלי ימהה סי.פי.30, בהזדמנות, כחדש. טלפון: (#10938) 052-77256

■ בהזדמנות, כף אמריקאי במצב מצויין, 4,500 ש"ח. 052-83601 (#11777)

■ אורגן נייד, קרמאר סריטיו, קרטה אחת. 03-878914 בערב. (#13146)

■ מבחר פסנתרים משומשים בתנאי תשלום נוחים. "מרכז הפסנתרים" אבן־גבירול 48, 03-265842, (#14290) 03-263544

■ בהזדמנות מגבר ימאהה 100 ואט לבאס. 03-283302, (#15846) 03-7514390

■ אורגן ימאהה נייד למקצוענים "20C.Y" + אמפליפייר + בסים. (#17509) 03-313729

■ כף "סטינוה", 2 מטר, מחודש, מצויין לפסנתרן, 12,500 ש"ח. (#17733) 04-931316 – שמיר

■ בהזדמנות למבינים: אורגן "המנד־100־13" מקצועי, מצויין. (#18364) 04-510705, 04-330272

■ פסנתר כנף בקשטיין 80 מטר, מצב מעולה. 052-457840 (#18530)

■ דרושים/ות נגנים/ות למכירה כלי נגינה. לפנות: 03-402621 בערב. (#19047)

■ לפסנתר אמריקאי קימבל, חום. 03-319640 בבוקר או בערב. (#19136)

■ למכירה פסנתר "רינה" במצב טוב. טלפון: 052-83307 (#19301)

■ פסנתר דיזטק, אפור כחדש, להקשר בערב: 396681, 396561 (#19573)

■ אורגן ימהה, אם.סי-400, כמעט חדש. 03-889351 (#20385)

■ למכירה קלרינט בופה־קרמפון, משומש במצב טוב מאד. (#20713) 052-33789

■ המועדון הישראלי למוסיקה אלקטרונית מודיע: מתקיימות סדנאות הדרכה שבועיות לסינטיסייזרים!! חוברות הדרכה בעברית – להצגה בחנויות "ספרי" ובאמצעות הדואר, הרשמת חברים למועדון נמשכת. פרטים: (#21360) 03-284480

■ פנדר סטרטוקסטר, 1985, אמריקאי, מציאה, כחדשה!! (#21858) 03-224618, 052-87258

■ מכירה כלליות!! קשואה, ויסקינג, לים, אורגנים, פסנתרים וגיטרות, במחירים סיטונאיים. (#21996) 052-85032

■ בכל ברשלום, מבצע בלעדי, אורגן קומפוזרים, איטלקי, חדש, ב-750 ש"ח בלבד. 03-642976 (#22124)

■ לרציניים כינור איטלקי מעולה וקשת מקצועית. 03-9713107, (#3662) 053-55039

■ "מרכז הפסנתר" פסנתרים חדשים ומשומשים במחירים ותנאי רכישה נוחים ביותר. הרצל 97 ראשל"צ. (#5665) 03-955626

■ פסנתר אמריקאי ישן, במצב מצויין, סקסופון אלט סלמר, במצב מצויין. (#6862) 03-359684

■ שעורים לפסנתר ואורגן למתחילים ומבוגרים, מתחילים ומתקדמים. (#7515) 03-245293

■ מבחר פסנתרים משומשים בתנאים איכותיים, החל מ-1,900 דולר, בתנאי תשלום נוחים. "מרכז הפסנתרים" אבן־גבירול 48, 03-265842, 03-263544 (#8880)

■ למכירה פסנתר "רינה", במצב מצויין. 03-703480, לא בשבת. (#9193)

■ אורגן ימהה די.85, 3 קומות, מיוחד, בהזדמנות. 03-417303 (#9519)

■ הצטרפו להקליה אולפן הקלטות, 8 ערוצים לשיחרר, במחיר מפתיע. (#10666) 052-77391

■ בהזדמנות פסנתר גרמני צימרמן, במצב מצויין. 03-802272 (#11182)

■ מגבר לגיטרה 60 ואט "אייקון", בצירוף ... 03-363270 (#11500)

■ גיבסון חשמלית גיטרה + אמפליפייר ימהה, כחדשה, ארז. (#11674) 03-5050373

■ לגדול נסיעה, מגבר פליטון, סקסופון קון חדש. 03-313259 (#11676)

■ אורגן ימהה פי.אס. 55, כחדש, בהזדמנות!! 03-915685 לא בשבת. (#11905)

■ פסנתר "מוד אנד מוד", מצב טוב. 883507, 865729 (#12094)

■ למכירת פסנתר רינה חום חדש, 1700 דולר. 03-587433 (#12143)

■ פסנתר למכירה, אקטובר האדום, מצב מצויין, חדש. (#12507) 055-59331

■ פסנתר רוסי, שחור, 2,250 ש"ח. (#12973) 03-423981

■ במבצע!! אורגנים להשכרה ומכירה, גיטרה 150. "מוזיקנון" (#13049) 03-291806

■ פרגמוק קריסטנסן קטן, אמטרי ומעולה, 1,000 דולר. (#14312) 04-893758

■ מבצע מדהים ב"רון בה", מכירה של הגזרמנים והמומחבקנים. ... החל מ-335 ש"ח כולל מע"מ. דיזינגוף 180, תל־אביב, בחוצ. 13:00-09:00 (#14795)

■ בהזדמנות גיטרה גרידה אוברשן חדשה, לרציניים בלבד. (#15294) 03-341168

■ "TOYO" – פסנתר איכות מיפן, "כליק פסנתרים". דיזנגוף 125 תל־אביב, 45 שנים בשוק פסנתרי איכות. (#15396)

■ גיטרות "רפאל" עבודת יד, מהיצרן לצרכן, במחיר מפתיע, שנה אחריות, תיקונים לכל המורים. טלפון: (#15422) 03-834483

■ פסנתרים משומשים, מכירה, השכרה. שנקר 19, חולון. (#15516) 03-888696

■ להרכב רוק חוסר מקורי, דרושים בסיסט וקלידן. 053-43090 (#15701)

■ גיטרה חשמלית "פנדר" סטרטו קסטר אמריקאית, במצב חדש. (#15714) 03-995064

■ למכירה פסנתר אולגן לקס, במצב טוב + הערות אחריות. (#15736) 055-81093

■ פסנתר הפקן גרמני, מצב מצויין, לרציניים בלבד. 053-24529 (#15865)

■ פסנתר חשמלי פנדר – רודס + מגבר ימהה בהזדמנות. (#15960) 03-910489

■ אורגן רהוס פרפיסה שתי קומות, 7.5 אוקטבות. 03-798247 (#16121)

■ גיטרה בס פנדר פרסישן עם פיק אפ נוסף. 03-769626 (#16276)

■ סינטסייזר פליפסי "רולנד לוני" באריזה!! + תופים אלקטרוניים!! (#16300) 03-492673

■ למכירה, פסנתר בילורט, במצב מצויין. 03-9224127 (#16395)

■ פסנתר חשמלי "ימהה" PF10 (עם סאין) חדש, 1,200 ש"ח. (#16519) 052-31384

■ פסנתר אנגלי רולדס צבע חום 1,750 דולר. 03-844340 (#16605)

■ פסנתר דיסטן טכנולוגיה גרמניה, במצב מצויין, 3,500. (#17140) 03-844890

■ 2 רמקולים מהודים, חדשים, "ימהה" 4115, לאחר מספר חודשי שימוש. לפנות: 057-31083 (#17292)

■ גיטרה "פנדר" סטרטוקסטר 67 בהזדמנות! 03-476330 (#17602)

■ פסנתר גרמני "רוניש", מעולה. (#17793) 052-21760

■ חליל צד, ניסיינרנצים טכסף, כחדש, במחיר מציאה. 03-903131 (#18788) בערב

■ חליל צד מכסף מעולה!! בהזדמנות. 03-725396 לא בשבת. (#20293)

■ למכירה, פסנתר "באגר שארטר", אנגלי, כחדש. 03-251897 (#20534) בערב

■ למכירה, גיטרה רסירו 1 אי, 1984, מעולה, בהזדמנות. (#20554) 051-33918

■ למכירה פסנתר אנגלי חום כהה במצב מצויין. 03-472540 (#20755)

■ פסנתר אקראינה חדש + מגון + שטיות. טלפון: 03-958303 (#20980)

■ בהזדמנות פסנתר ימהה בן שלוש שנים. 03-319896, (#21051) 03-496157

■ פסנתר רינה, במצב מצויין, 2,250 ש"ח. 03-721951 (#21333)

■ אנחנו לא מציגים אורגן בחצאי מחירים וגם לא מפרסמים מבצעי שקר, אבל ביושר הבאמת. מזה עשרות בשנים אנחנו משווקים פסנתרים ואורגנים, במחירים הזולים ביותר ובאיכות הגבוהה ביותר, ובלי שתרכש היום לא יימכר מחר בפחיתות המחיר לשכנך. הפסנתר האיכותי ללא תקדים "יאנג צ'אן", החל מ-3700 ש"ח!!! אורגנים זו קוסמים כבר מ-975 ש"ח!!! בעלי 9 אוקטבות, רק לנו ב-1575 ש"ח!!! סינטיסייזרים "רולנד" מ-575 ש"ח!!! בית הפסנתר – תל אביב אלנבי 99, דיזינגוף 79, חיפה – שמיר פסנתרים – 04-722656 ירושלים – מרן – רח' שמאי 12. (#21534)

■ פסנתר כנף קטן, (ימאי), 1500 ש"ח. (#21615) 055-91879

■ פסנתר חשמלי גם, מגבר ימהה, קי. אס. 50. 03-805848 (#21711)

■ פסנתר בליטנר, מ-1938, שמור טוב 2500 דולר. 03-471775 (#21779)

■ בוזוקי + מגבר, פנדר 180 ואט + מערכת שירה, כחדש. 052-36621 (#21988)

■ גיטרה ספניקה, אמריקאית, לבעלי אוזן, 750 ש"ח. (#17643) 02-711842

כספות

■ למכירה, כספה 500 ק"ג, תיקנית, בהזדמנות. טלפון: (#4823) 03-317865

לימודים

■ לגד אנגלית באנגליה בבית־הספר הטובים ביותר – זכאי וסוכני הנסיעות. (#14627) 057-79311

מדיחי־כלים

■ למכירה בהזדמנות מדיח כלים ג'נראל־אלקטריק אמריקאי, חדש. (#5462) 052-559857

■ למכירה מדיח כלים ג'נרל אלקטריק משוכלל, כחדש. (#6543) 03-727170

מוסכים

■ רשת מכוני הדרום, יפו: 03-826969, פתח־תקוה: 03-918700, רחובות: 08-467444, לבדיקות רכב לקניה ורישוי לכל סוגי הרכב, צוות מקצועי מעולה. (#17133)

מוצרי חשמל

■ באריזה: מקרר אמנה 21, מזגן אמנה 1¼, מצלמת וידאו מסוניק, מקפיא פליפס 5 קוב. מאר חה"צ. (#20988) 03-204624

■ מקרר ומקפיא, ג'נראל אלקטריק, תנור סודר חלם, כמעט חדש. (#7739) 03-716087

■ חדשה "קלוויק", תנור + בויים + גרילר גז גדול. א.א.ג. מכונת כביסה "ניבסון" מכונת יבש ... מערכת משולבת אמריקאית. (#9183) 03-266006, ביום.

■ מגוץ אדים + דוד תעשייתי. (#11821) 04-989164

■ מדיח, מייבשת וקולט אדים, חדשים באריזה!! "מילה" (#12019) 08-412442

■ אגב חום, מגולה, מערבל, המומחה, מכונת סריגה. 051-33395 (#13873)

■ למכירה מיקרוגל אמנה ומייבש כביסה פיליפס חדשים. (#18604) 03-744593

מזגן־אויר

■ בהזדמנות לגדול העבה למכירה שלושה מזגני אלקטרה 2½ כ"ס + חימום כחדשים. 03-383402 (#6497)

■ מזגן אלקטרה 1.5 כ"ס מפיצייה!! כחדש!! מצוין!! 052-570360 (#16094)

■ מזגנים מכל הסוגים!! 12 תשלומים, (ישראכרט). "בליקור" ... לבוטינסקי 78, רמת־גן. (#9420)

■ מזגן תדיראן 1¼, חימום וקירור חדש. 03-955570, 03-854902 (#11660)

מחשבים

■ סכמאי + חנות להצגות לטעברת שרות, למחשבים בצפון. ת.ד.2466, עפולה. (#14199)

■ הרחבת זכרון ל-640K לאפליבסי, 148 ש"ח + מע"מ. "שיא מחשבים" 03-785654 (#19191)

■ בי.בי.סי. דגם בי + ג'ויסטיקים ומשחקים, 600 דולר. 065-23867 (#19515)

■ "דרגון" 32 במצב מצוין + מוניטור + קסטות + ג'ויסטיק. (#22532) 03-478939

■ בהזדמנות ובתשלומים, סדר מחשב חדש (מדפסת קומפוזר י.ב.מ.) + מחשב דסה ג'נרל. (#3264) 03-736439, 03-781454

■ ההזדמנות!! קנה בקום מהימן ומקצועי (שגיאות יקרות), קייר אם מחשבים. הרב קוק 87, הרצליה. (#3796)

■ בקייר אם מחשבים, קניה מזלה!! תואם אי.בי.אם מ-1449. תואם אפל מ-999 + מע"מ. הרב קוק 87, הרצליה. (#3827)

■ "ייד המחשבים" הזדמנות מקבלים מחשבים יד שניה למכירה. אוסישקין 5, רמת־השרון, (#3871) 03-402489

■ למכירה, מחשב מכה + A זכרון 256 ק', דיסק אס.בי. 147 וכנון סרט. 052-556222, אייה שמר. (#4757)

■ לחברת מחשבים דרושים: אנשי מכירות + נסיון קודם. (#6696) 03-5464536

■ סינקלר 48K+, וכל התוספות, הומרה, תוכנה וספרות. (#7447) 08-438456

■ מבצע!! הרחבת זיכרון לתואמי I.B.M. מ-256-K ל-640-K. 89 ש"ח + מע"מ. "שיא מחשבים" 03-785654 (#7480)

■ בי.בי.סי. כמו, לוקים, תוכנה, ספרות, 750 דולר. 03-418761 (#8082)

■ מחשב קאן.אי.סי. + מדפסת + תוכנה פיננסית, דיסק 8 אינטש. (#9608) 063-79232

■ תואמי י.ב.מ. המהירים ביותר דיסקים קשחים ומדפסות. במחיר ואיכות מפתיעים. "יוניסנד מחשבים" 03-333902 (#10710)

■ "שיא מחשבים" מעבדת שירות מקצועית ואמינה למחשבים אישיים!! בדיקה חינם!! הרצ"אה 121 ר"ג 03-785654 (#10729)

■ מבצע מיוחד – תואם י.ב.מ. טורבו + דיסק 20 + מדפסת + תוכנת הנהח"ש המלאי. "יוניסנד מחשבים". 03-333902 (#10735)

■ וייד די.ג'י 1 + מטען + חיבור לחשמל, 2 ביוונים ומדפסת, 5,200, 223893 (#11049)

■ אי.בי.אם. אי.טי. אורגינל, כמו חדש, עם תוספות. 04-978931 (#12741)

■ אל תתפיתו!! במקום זבל בגדירים מופקעים, קנו דיסקטים מעולים – PRECISION – XIDEX במחיר הזול ביותר בארץ. (#13834) 02-665072

■ אפל 2 אי, הרחבות, מדפסת, ספרות. (#14224) 03-741850

■ שרעי מעבדת שרות מקצועית, תיקון כל סוגי המחשבים האישיים, בדיקה חינם. 03-748916 (#14506)

■ מהיבואן לצרכן מבצע תואמי פי.סי. כוננים קשיחים, 20 מגה, ציוד היקפי, הרחבת זכרון. כל צל התוכנות. נציב מחשבים בע"מ (#14969) 03-473569

■ החל מ-10 ש"ח – פישפשוק מחשבים בלונ מחשבים, קרלר בך 27, ת"א, טלפון: 03-285151, בחוה"ם סוכות יומנו אה, מ-9:00 עד 17:00. (#15224)

■ למכירה מחשב ביתי "סקסט" + 2 מוסות היגוי. 04-729862 (#15260)

■ תואם אפל סו.אי. + כוננים + תוכנות לומדה, משחקים... (#15512) 03-415468

■ 990 דולר במבצע!! תואמי I.B.M P.C X.T, טורבו, 12 חשלומים. "אפיק" בן־יהודה 192, ת"א. (#15654) 03-244025

■ 499 דולר במבצע!! תוכנה להנה"ח "אפיק" רבמטבעית ל – I.B.M-P.C. ותואמיו. 03-244025 (#15656)

■ אוליבטי תואם IBM, 256 K, דיסק קשיח, 10 M.B, מדפסת רחבה ומזין נייר פאנפיס + מבגדי המלילים, לוטוס, ב-DBASE, תעתבה רבות אחרות. 03-475746, 03-903695, 03-9643120 (#15704)

■ מחשב זניט 100, 20 מ.ב. בידיסק, דוס, סי.פי.אם/86 828117 בערב 052-543685 (#15732)

■ מעבדת שירות לי.ב.מ אפל – אוסבורן – קייפרו – נורסטאר סי.אם.אל. ה' באייר 2 ת"א, (#15961) 03-267466

■ פיתוח חשיבה יצירתית, לימודי מחשב ואנגלית. טלפון: (#16937) 03-9329620

■ דיסקטים במחיר של 1.74 ש"ח + מע"מ, קופסאות לדיסקטים. אר.סי.אם, פתח רחן (דרך הרצליה) 18 ת"א. (#17018)

■ אפל E-2, מקורי, כל ההרחבות. 03-660641 עבודה 03-443145 (#17820)

■ מדפסת מהירה (כולל כתב אר כות) תואמת י.ב.מ. + אפל, 710 ש"ח. (#18027) 03-204334

■ מחשב רב־משתמשים תואם י.ב.מ.-פי.סי, י.ב.מ.-34. (#18424) בערב 03-473050

■ מחשב אפל 2 אי, קומפלט + מדפסת + כרטיס הרחבה + 80 טור. (#18624) 03-254606

■ דגים VT-102, VISUAL-100, למחשבי D-200 DIGITAL, למחשבי DATA GENERAL. (#18925) 03-958621

■ מכירה, השכרה, שקנת, הדרכות. "מגל" (#21577) 03-777627

■ ייד המחשבים – מרכז הדרכה ומכירה למחשבי אטאיי, המגד השרון אוסישקין 5. טלפון: (#21754) 03-402489

■ דרושים אשפי מכירות בכל חלקי הארץ. 03-7519195, 03-7510150 (#22436)

■ ניר רציף מודפס, בכמויות קטנות + שם העסק (לוגו) והצבעים, "ניר שטיראל" 03-318680 (#20394)

■ בהזדמנות!! אטרי 800 אקס.אל. + מוניטור + טייפ + שעות + ספרים + ג'ויסטיק. (#20663) 03-9328625

■ למחשבים כפר סבא, מורים ותוכים להוראת בייסיק + לוגו. (#11380) 052-29777

מכונות גילוח

■ "אליאס" מכירה ותיקונים באחריות מלאה, הגליה 20. (#5980) 03-830191

■ צ'צ'קס תיקון, שירות ומכירה. ביאליק 12, רמת־גן, 736164 (#18386)

מכונות כביסה

■ ב-13 תשלומים, באספקה מיידית, מכונות כביסה כל הסוגים, לבל אליהו, יפו ש"ד ר"ם 29, ראשל"צ, לבוטינסקי 53. (#21787)

■ מהיבואן, מכונות כביסה "ריבר" ו-"זופר", מתנזנה עם פירוט קלות, ומשופצות החל מ-450 ש"ח. "אל־בך", 03-7517470 (#11329)

מכונות כתיבה

■ השאלה ומכירה דיין פרדות רוטשילד 10 תל־אביב. 659046, (#10013) 724480

■ ברדר סי.אי 60, חדשה + מכונת שכפול וסטטנר. 052-457977 דני. (#20061)

מכונות תפירה

■ מכונת פריסת בד יונית, אמריקאית, במצב חדש. 03-568016 (#10877)

■ מכונת תפירה, ביתיות, חשמליות, גיירות + זיג זג, 190. 03-297660 (#20615)

מלגזות ושינוע

■ "ייל" 1974, אחרי אוברול, במצב מצויין. 051-27842, 051-24580 (#11705)

■ למכירה מלגזה למשא.כבל, 3½ טון, מצב מצויין. ב-03-4851131 (#15371)

■ די.אנד.בי. מלגזות חדשות מהמלאי, בתשלומים ל-5 שנים. מבחר מלגזות משומשות מסדייר אק. (#20628) 03-830981, 03-831354

מערכות קול

■ דיזיוטייש סוני לרכב, דיטשלו + שורק תמנה, כחדש. 052-322505 (#12743)

■ פישר שרמה מגרכות, טרנס, אמפליה, קרצ'רון A-R, פליפס ועוד. 03-956367 (#12904)

■ בהזדמנות דירה!! גרונדיג, ציוד הגברה + תאורה + אפקטים. (#17330) 03-494281

■ מערכת סטריאו חדשה + טייפ ואקולייזר, אחריות, בהזדמנות. (#19162) 03-317940

■ בהזדמנות!! מהיסול, הגות רמקולים, ומערכות סטריאו, קמוזד, פישר, הכ'. (#22061) 03-905666

■ למבינים, פטיפון THORENS + ראש 3HE-15-1 SHVRE (#3438) 04-720351

■ בהזדמנות סטריאו "סוני" חדש, 03-849993 בערב, 03-941088-208, שטיק. (#6541)

■ ימהה אמפליפייר סי.אר 620 מעולה, פטיפון ויי.פי.בי.ב. 1100 ש"ח. (#7452) 03-498762

■ בהזדמנות!! לגדול נסיעה, מערכת סטריאו מקצועית + אקולייזר. (#7490) 08-226245

■ מערכת "סנסוי" משוכללת, חדשה!! 3,200. 052-88741, בעבודה (#9368) 03-208616

■ רמקולים מקצועיים + מערכת מעולה + מערכת ויירות + וקטן. (#11768) 052-557744

■ רדיוטייפ סטריאו "שארפ", נייד כחדש!! דחוף. 03-518564 (#12095)

■ בהזדמנות במחירי מציאה טויף 86, מקצועי, בולקים: דבל, קסט, סיונר דיגיטלי, פטיפון סטרוקסקטר, מגבר רמקולים 80 ואט – 1,390. ... קומפלט דיסק ימאהה, במחיר מיוחד. "סטיקול" דיזנגוף 148. (#13048)

■ סוטי סטריאו קומפקט דיסק מקצועית, באריזה אורגינלית. (#13145) 03-990605

■ סטריאו טייפ + מגבר ופטיפון מאורץ + רמקולים, משוכללת. (#15127) 03-830433

■ בהזדמנות טייפ ורקס, מודל 700, 03-725634 17:00-20:00 (#16410)

■ קומפקטדיסק וטייפ טכניקס חדשים, רדיו טייפ משוכלל לרכב. (#16659) 03-5565338

■ מערכת סטריאו מקצועית יוהה/דונן, חדש באריזה. (#20529) 03-724921

■ מערכת קואד 405 ורמקולים אי.אר, 10 ביי. 03-947605 (#20851)

■ פטיפון דיסק סוני, 5 – די, חדש + שני תקליטים. 03-447432 (#20946)

■ מציאה!! בהזדמנות, סטריאו בולקים, מצוין, חייב להימכר!! (#21722) 03-592966

■ למבינים קואד 33/303 סוני סי.די 55. 069-48544 בערב. (#7438)

■ קומפקט דיסק, סוני סי.די. 50, מעולה, באריזה + אביזרים. (#7768) 03-253915

■ מציאה!!! סטריאו בולקים מקצועי במחיר הזדמנות, הקודם זוכה (#5473) 03-396782

מקררים

■ אמנה 22, קיוסק וקומה חדש באריזה. בערב (לא בשבת) (#2694) 052-447242

■ מרכז המקררים!!! מכירה וקניה של מקררים חדשים ומשומשים. צ'לנוב 13, 03-382005 (#5903)

■ מקרר קצבים 2×2.20 + הקפאה + מקרר סלטים. 03-768369 (#5967)

■ ג'נרל אלקטריק 24 קוב + קירסק, 7000 ש"ח. 052-72465 (#6140)

■ בהזדמנות מקפיא "וסטינגהאוז" 13. 03-802503 מאוד, ערב. (#15023) 15:00

■ תדיראן חזני + קיוסק, קרח, כחדש!! 03-470141 (#16623)

■ מקפיא אורך 2.60 + תצוגה + 3 דלתות לבסה. 03-913730 (#16892)

■ בהזדמנות !!! אמנה 22 קוב, מצב מכני מעולה. 052-21564 (#20651)

■ באספקה מיידית, מקררי אמקור, אלקטרה, תדיראן, אמנה, וסטינגהאוס, שיפוצל ומקפיאים בכל הגדלים, גם בתשלומים נוחים. לבל אליהו – יפו ש"ד ר"ם 29, לבוטינסקי 53 ראשל"צ. (#21704)

■ מקרר קריסטל צרפתי, במצב טוב, 500 ש"ח. 340762 (#21809)

■ בהזדמנות, אמנה 22, חדש באריזה, 6,000 ש"ח. 03-226454 (#22016)

■ למכירה מקרר "אמנה" 22 חדש באריזה, צביקה. 052-453292 (#3658)

■ חדש מקרר וסטינגהאוז 24 קוב, 6900 ש"ח. 03-795658 (#5209)

■ מקרר ג'נרל אלקטריק 24, 2 דלתות. טלפון: 03-425369 (#5425)

■ ג'נרל אלקטריק חדש, 20 קוב + קיוסק. 03-748818 (#7666)

■ מקררים חשמליים להשכרה, מכירה, ג'נרל ואמקור, וסטינגהאוזה, הולפה ותיקונים. שכטר ריינס 37, ת"א, 03-224627 (#8614)

■ מקפיא עמוק, וסטינגהאוז 13 קוב, כחדש, 1500 ש"ח. (#8882) 052-451334

■ אמקור 15 במצב מצוין + ביטוח לשנה. 03-415735, 03-232942 (#9746)

■ וסטינגהאוז 22, סייד בי סייד לבן, מצב מצוין. 03-416365 (#12318)

■ למכירה מקפיא, 2½ + מקודנה 2½ + משקל אלקטרוני + קופה רושמת + מקפיא 1½ מ' 8,000 ש"ח דולר, בשעות הערב. 057-71378 (#12924)

■ מקררים מסחריים!! מקרר ויטרינה למעדניה + מקפיאים. (#13628) 03-382198, 03-380796

■ אמנה 25 + קיוסק, 3 דלתות, באריזה. 03-414470 (#13943)

■ מקרר ג'נרל אלקטריק + קיוסק לסיס וקרח, כחדש. 03-446443 (#14148)

■ 142 מטחני 2½×2 מ"ר, מיני מתנה. 03-423480, 03-481450 (#15305)

■ קונה מקררים במזומן ובמחיר מלא!! 03-831883 ובערב: (#16304) 03-391543

■ קונה מקררים!! + מכירה + צבירה + תיקונים + השכרה + הובלה. (#17396) 03-384535

■ אמנה 25 קוב, חדש באריזה. טלפון: 055-74332 (#17607)

■ קלוינייטור אמריקאי חדש, 17 קוטסט, 2000 ש"ח. 03-394237 (#19816)

■ תדיראן חזני, 19, עבר 6 חודשים. 03-833375 (#20174)

■ למכירה מקרר תדיראן 400 במצב מצוין. 03-730171 (#20733)

■ למכירה מקרר פילקו 19 קוב במצב מצוין. 03-795439 (#21617)

■ בהזדמנות, מקרר 6 דלתות לגמלה. 03-761835 (לא בשבת). (#21645)

■ מקרר פילקו, 17 קוב משומש, 2 לאורך. 03-450370 (#16794)

■ אמנה 25, סטריאו טכניק, מכשירי חשמל, באריזה. 03-809597 (#22111)

■ למכירה וסטינגהאוז 22 סייד־ביי־סייד. מצב מצויין + סוכר אבן פרוקטור סלקט, באריזה. (#17902) 052-552301

ניקיון ופוליש

■ ניקוי בתי ריפוד ושטיחים בבית הלקוח. 03-854052, 03-895817 (#13374)

■ "ב־שילוב": פיוני־סיוד תקיון, דירות במחיר אחד. 03-243616 (#16918)

■ "המלטש" נקיון ופוליש + הדברה, עבודה מעולה, באחריות. "סטיקול" דיזנגוף 148. (#16971) 03-310030

■ "המבריק" ניקיון פוליש + הדברה, רישיון 2250, באחריות. (#16982) 03-313599

■ "אדם שירותים" סיב מעולה, מחירים נוחים!! פוליש הדברה!! (#18547) 03-871495

■ הסקרנקים!! במבצע!! פוליש ושק ונקיון כללי. 03-880426, (#7555) 03-884215

■ "אמיר" נקיון ופוליש + הדברה חיים בטיב מעולה. 03-853608 (#7958)

■ "המבריקים" – במבצע לגמים, נקיון ופוליש + הדברה, בחיסונו!! (#10904) 03-315734

■ "המרשק" – מטשטים במבצע ניקיון ופוליש + הדברה, בחיסונו!! (#10946) 03-378458

■ "המלטש" – ניקיון פוליש + הדברה, עבודה מעולה, באחריות הזוו!! (#13032) 03-318379

■ "הברק לשטיח" שיטה חדשנית!! ניקוי שטיחים ורפודים חיים!! הדבגה בבית הלקוח. בבוקר: 03-363930, בערב: (#13789) 03-355728

■ הצוותה!! נקיון ופוליש + הדברה + ניקוי שטיחים, מחירים נוחים. (#15551) 03-324024

■ "המציר" פוליש ונקיון במבצע!! הזמנות פוליש, בשריי תשלומים!! והדברה חינם. (#16963) 03-323823

■ "פוליש תל־אביב" ... את ההבדל, פולישר ניקיון והדברה!! (גם בערב). 03-629883 (#18549)

נשק ותחמושת

■ אקדחים ורובי ציד, רובי 0.22 ותחמושת. 052-72613 (#18516)

סיעוד

■ "ויילה", מעוניינים בקשישים + טיפול השמחה תצאות, מוסמכת. (#16446) 03-791544

■ דרושה משפחה תומכת לבן 26, מתנפק, עדיף במושב, תמורת תשלום גבוה. 04-928194 (#20749)

סירות וגלשנים

■ יאכטה פירטס 30, 1980, מאורגנת לשלמות מרל. 04-713497 (#3886)

■ גלשן גלים 85, 3 חרבות, 280 דולר. 052-442375 (#10185)

■ גלסטרון אס.אס.וי. 151 סוף 1985 במצב גידר. 052-61582 (#15340)

■ גלסטרון 161 1983, מנוע 90 כ"ס, 1984. 03-742529 (#18740)

■ גלשן מיסטרל דימונדהד 86, חדש לגמרי + תוספות. 03-746619 ובעבודה: 03-495579 (#21379)

■ גלשן הגלי 500, מצויין, לגודולים ומתקדמים. 840197 (#22126)

■ בהזדמנות, למכירה גלשנים משומשים מהשכרה, ב-3 תשלומים. 063-61373 (#3733)

■ דרוש בעל רישיון משיט יכטה גוורת לעבודה והדרכה, מריגה "שירותי ים הדרכה". 03-282972 (#4415)

■ קורס סירות מרוץ מתחיל בפברואר 27.10.86. "שרותי ים הדרכה". (#4634) 03-282972

■ חון גלשנים, מבצע, 6 תשלומים שווים. 04-922801, 04-257036 (#10529)

■ "מלטסר" 1980 + מנוע 75 כ"ס + תוספות. 052-87557, 252759 (#13600) 03

■ מנועי "סלוחה" כ"ס עד 25 כוחות סוס. אחריות לשנה, שירות אמין, הנחה לריינים. היבואן וון ושות' לבוטינסקי 48 רמת־גן, טלפון: 727341, ופיף ותל־אביב סלמה 91, טלפון: 03-825018 (#14397)

■ "מימגה־היה" – קטמרנים וכל סוגי הסירות הציוד היכו, וזו גורה הנגרים תיקיים, אחר החצר שיה הרצליה. 052-559065 (#15751)

■ 2 גלשני רוח במצב טוב, מיסטרל, אלפא. 03-429772, (#18735) 03-455734

■ פיראנו פיברגלס, הגה + מנוע 20 + עלה. 052-453742 (#21552)

ספורט ומחנאות

■ "השולחן הירוק" שולחנות רגיל ביליארד החל מ-1,000 ש"ח. (#7977) 03-294258

ספרים

■ אספן ספרים, מעוניין לרכוש ספרים בהוצאת סלפי מלל"ע השנה. (#14756) 02-853934

עתיקות

■ מזנון סגנון הבורק ויטרינה קריסטל קמור ישתה. 03-245068, (#6462) 03-233924

■ לגדול נסיעה, אסף אמריקאי עץ, שוה, מתעת. 04-715065 (#22547)

■ בהזדמנות רהוט עתיק, סלון, ומנורה, רדיו ועוד. 03-998324 (#12674)

פרסומים

■ מודעות לכל העיתונים הערביים במחירי השערכה. 02-284567 לבקש את לוטפי. (#15896)

ציוד בנין

■ לקבלנים ומודדים ציוד מדידה, מאזנות, טאודוליטים ודיסטומטים. (#16000) 03-483848

■ להשכרה עץ תבניות מתכת ורגלי ברזל. 7519805, 7515406 (#20353)

■ למכירה רגלים, פיגומים, ריבר סורים, צרטורים, משאבות מים, הוק ... תפלות, בטונת. טלפון: (#10684) 052-38227

■ מעוניין לקנות עץ, רגליים, דיקטים ועוד. 03-909725 ובבית: 03-717464 "בר־הלל". (#11133)

ציוד למסעדות

■ מאיר קונה, מוכר ומחליף ציוד למסעדות, מסעדות ומטבחים מוסדיים. 03-834539 (#17887)

■ מגלידריה מקורים + פריזר + מקרר ומכלים לקצפת + תנור סודבר. 03-947445 (#1790)

■ למכירה ציוד לפונזון/מסעדה + מכונת פלאפל, שווארמה, סוחזה, פריזר + ארובה. 03-483817, 052-83392 (#6777)

■ למכירה, לטאפה – קונדיטוריה: 1. תנור מסתובב שבדי. 2. ולפץ 3 גלילים. 3. מכונה למילוי סופגניות. 4. מכונה לקצפת. 5. מכונה לבורשול קרם. 052-544858, בשעות העבודה בלבד!! (#9246)

■ יוסי קונה ציוד למסעדות ומקררים. 03-831494, ובערב: (#9485) 03-814584

■ מקרר ויטרינה אמריקאי + ציוד לבית קפה כחדש. 08-458350 (#15143)

■ למכירה ציוד במצב מצויין "לאסראנס", אשדוד. 055-58794 לנחה"צ. (#15898)

■ לוי קונה ציוד למסעדות, מקררים במחירים. 03-825908, (#17932) 03-811136

■ למכירה ציוד לפאב/מסעדה, מקרר, מקפיא, מזקק בירה, ספסלים ושולחנות, ציוד שבור ועוד. (#20416) 03-953368

ציוד צלילה

■ לגדול נסיעה, ציוד צלילה מלא במחיר מיוחד. 052-556918 (#16009)

ציוד תעשייתי

■ מערכת לציפוי אודייז מבכשים, מקדחים, קומפרסור, מלטשות. (#20795) 03-910703

■ תיקונים + מכירה, משאבות לאידרוליים, השמל בהירות פיקר. 03-904628 בערב. (#5607)

■ מיצר מכונות ביפוף, עיבוד הידגה ידניות והשמליות. (#14616) 03-5513392

■ למכירה מכונות גזרות וציוד נייר. 052-555262, לא בשבת. (#17310)

צילום

■ "מצלמת העיר" בכיכר נמיר (אתרים) רשת חנויות צילום, וידאו, סטריאו, לחובבים: 03-280532, למקצועיים: (#16267) 03-296318

■ מכונת צילום מסמכים "אגפא" + הגדלה והקטנה + אחריות. (#19114) 052-558852

■ "פאר" כל־בו לצילום ותיקון מצלמות, קניה, מכירה החלפה. בן־יהודה 18 תל־אביב (בחצר). (#21036)

■ בהזדמנות מצלמה קנון אל־ו, 2 עדשות + תיק. 052-32816 (#11484)

■ במתחרזקה, דרושה בחורה + נסיון לעבודת צילום, לעבודה מפתלצת. 03-915302 (#12564)

■ קנון סי־70 כחדשה קומבו בק + עדשות ותוספות. 03-482004 (#16203)

■ קורסים בסיסיים ומתקדמים בר קר ושרב בסגנון לצלמי צילום בהנהלת יעקב בורנשטיין, הירדן 16 ת"א, 03-658596 (#20593)

■ ניקון אף 2000 + עדשה מקורית, קנון איי.אל. 1 + עדשות. (#20984) 03-478736

ציפרי אמבטיות

■ "העוז" – חידוש אמבטיות וכיורים, באופיל, בכל הארץ, באחריות. 03-377116, 03-373668, (#10715) 02-416621

■ "חש" חידוש אמבטיות באמייל בבניק, עבודה יעילה. 798974 (#14636)

■ "אגף" חידוש אמבטיות בבניק בכל הארץ ובאחריות. 04-333454, 052-78862 (#18671) 02-638292

קופות רושמות

■ משומשות + חדשות באחריות, שרות + גלילי נייר. 03-339344, (#3178) 03-703985

קורסים

■ קורס רפלקסולוגיה רציני ומעניק, בהדרכת אבי ליפשיץ. (#4111) 053-31429

■ לנשים: קורס עיצוי ומעשי, להכנת הצירי קוסמטיקה, בתנאי סבסה. (#4771) 03-383647

■ קורסים להנה"ח ממוחשבת, במרכז לחינוך טכנולוגי בחולון. (#7301) 03-842859

■ לגדר אנגלית לעסקים וכתיבת מכתבים, ותקבל תשובות מאהה"ב!! 03-658920, אחרי 18:00 (#11401)

■ קורסים לעיבוד תבלילים במרכז לחינוך טכנולוגי בחולון. (#15969) 03-842859

■ "הוטר" ביתו־ספר לספרות נשים – לימודי בוקר וערב!! הרצל 50 ראשל"צ. (#16027) 03-997968

■ יהודית פליים קורס מעשי הדירה אורחי לקריאה כף היד. 052-455410, 17:00-19:00 קיר בין גלויות 247, ק. שרת, רעננה. (#17128)

■ במדרשה לטבעונות, אחרי ... כות, מתחילים קורסים ב: קוסמטיקה טבעונית, צמחי מרפא, תזונת הפנים ... השרון 13 ותנה מרכזית. (#17919) 03-377853

■ צורצות הכשיטים ועיצוב בשעוה, מסלול מקצועי השלים. (#18482) 03-813584

■ קורס לגמל שחיי, הדרכת מדחים, בריאות הנפש. 03-724505 (#18754)

■ קורסים לטמפלת בקשישים, בכל הרמות. 03-736671, 03-357710, 052-86376 (#16841)

קייט ונופש

■ באילת הכחל־אביב לנופש 411 מרוהטים, מגונים + מעלית, מטר ... ליט. 03-445556 (#14787)

■ בבנימינאי, דירות חדר לנופש, קרוב מאוד לים. 053-96997 (#16384)

■ בית קיט חדש חדר קומתי + גינה, משקיף לכנרת, אפשרות למשכנתא. 03-245023, (#16869) 04-725823, 04-239861

■ סיטה לאילת, הבילות גמש לכלל בית מלון. "שחף" 03-452735, 03-442207 (#16949)

■ בבית זית ליד ירושלים, דירות קייט בגנן. 02-531861 בערב. (#3361)

■ במלון מרום חיפה, חדרים עם/בלי ארוחת בוקר. 04-254355 (#9373)

■ באילת, דירות 3 מרוהטות, לתושבת תגיים, טלפון: 059-75913 (#11023)

■ באילת דירות נופש וקיט, 3 חדרים + ריהוט. 03-706398 (#11829)

■ בעכו חדרים להשכרה בדירה מרוהטת, 10 ש"ח. 03-314063 (#15500)

■ חדרים מרוהטים, אוירה כפרית, בשל עצמי, בהרצליה פיתוח. (#15628) 052-72544

■ בלונדון!! בית הארוחה "אביב", סביבה טובה, אווירה ישראלית. 00441-4556671, 00441-4559200 לנטשה. (#17398)

■ מבצע לילה חמישי חינם, בסלון שזה במביה, חדרים מהודים ומחוגים, הנחות לחוזים ועובדי טוריה. 057-73114, 067-20826 (#14653)

קלית קפה

■ קלית קפה בדמה אהודאית "קפה מגרף" ביאליק 5 רמת ג. (#15116) 03-736952

רהיטים

■ מערכת ישיבה סלונית, מהודר כמדל, תוצרת הולנד. 03-220817 (#12101)

■ שתי מיטות נוער + ארון + מדף, כלי מיטה. 03-798247 (#16101)

■ בהזדמנות ארון חדש, 6 דלתות, באריזה, 250 מ"ר, מיטות זוגיות + מזרונים 250 ש"ח. 03-834528, (#16338) 03-734007

■ חדר שינה קומפלט מצאים לנוער, יבוא מגרמניה, 1700 ש"ח. (#17329) 03-482705

■ סלון קטיפה במצב טוב + שולחן ושישה כיסאות. 03-298955 (#19261)

■ מיטה כפולה + שידות 400, סט סלון 450. 03-749763, (#19552) 03-377491

■ בהזדמנות חדר שינה באריזה תוצרת גרמניה המערבית, יבוא אישי!!! חדש!!! 03-354893 (#20571)

■ מטבח כפרי חדש!!! + מטבח סטנדרטי!!! 03-911481 (#21369)

■ ספה אירלקית, חדשה לגמרי – נפתח למטה זוגית. 03-265408 (#2261)

■ לבעלי כרטיסי אשראי, מבצע מכירה עד 12 תשלומים. (#3966) 03-391391

■ מיטה זוגית, מכבתה. סלון שרלוטה בר ומנגן. 03-740783 (#4598)

■ תנ"ר, ברטנקין: בחנות המפעל "רהיטי הבית", בבניין "אואזיס", הרצל 75 פינת לבוטינסקי, מבצע לשנה החדשה: "רהיטים יפים מתנוגיה לצרכן במחירים שהוכל להשיג לעצמכם": ארונות קומר תיים: 4 דלתות 300, 5 דלתות 350, 6 דלתות 400 (+ מע"מ). סלונים 3/2/1: 450, מזרלו"ר פוטר 530 (+ מע"מ), מזרונים "פרידנס" (140x190) "סופראורטופדי" 210 (+ מע"מ), חדרי שינה ונוער, מנגנונים ופינות אוכל. סיפטנותיה: "לקוחות מרוצים" וחורים שונבאבאים לקוחות נוספים...". פתוח רצוף 09:00–20:00 ובמוצ"ש. 03-724437 (#5642)

■ חדר ילדים, מיטה עם ארגז, מיטה כפולה, שולחן כתיבה, ארון 2 דלתות. (#5996) 03-353688

■ 5 כורסאות גבסה, במצב טוב, סימני ריפוד. 03-342549 (#7672)

■ בהזדמנות ריהוט לסלון, בינדאוס הנד שיטה. 846539 (#8156)

■ מזנון צרפתי עם בר מיוחד אורגינלי. 03-241414 (#10831)

■ מאיר קונה הכל, ירושות הכל תכולות הבית. 03-381345 (#11657)

■ מערכת ישיבה מבד קטיפה קלאסי, כמעט חדש. 03-881588 (#11855)

■ מציאה בהזדמנות!! מערכת סלונית מקטיפה, מיטת שינה. (#13581) 03-748635

■ ארון אירלקי, 6 דלתות בהזדמנות, 700 דולר. 03-775436 (#14391)

■ שולחן אוכל 100x190 "הדר" + 6 כיסאות. 03-9227573 (#14679)

■ סלונים מתפצל 1 + 2 + 3 מקטיפה במבצע, 430 ש"ח, סלון פרמי 500, אילת 8 יפו תל אביב. (#15168) 03-820893

■ מלאי חנות שהוסלה בהזדמנות: ספות, שולחנות ושונות. (#15171) 03-748818

■ "רהיטי־הבית" גם בחולון!! הדרה מכירה גם באולם התצוגה הצמוד למפעל החדש באיזור התעשיה אזור (נתיחת "דלק" ירוקה) היבוק 4, (מגלד 8, ליד "סי.בי.אס" וקנה לחודה), בשעות: 8:30–18:00 (#15185) 03-801505

■ מיטה זוגית רים + טואלט. 15:00-17:00 ב-03-336959 (#15252)

■ סלון קטיפה מפואר 4, 2 ו-1. אחה"צ (#15693) 03-740068

■ סט במבוק מאיכות גבוהה + שטיח + רהוט נוסף. 03-492673 (#16312)

■ צביעת שליש – לך בתנור. (#17255) 052-77728

■ ריהוט סלוני, 1+2+3, תוצרת חוץ, חדש ומפואר מקטיפה. (#17462) 03-491833

■ פינת ישיבה 1 + 2 + 3, מזנון בר, טיק. 052-540235 אחרי 19:00 (#17782)

■ מקודין מיטה זוגית, עץ בהיר, 2.10x1.60 + קודה + מדפים + מגירות + טואלט. 052-447695 (#18845)

■ סלון חדש קונמקטי, 600 ש"ח, בתשלומים. במשרד (#20415) 052-86089

■ חיסול אדונות!!! בהספקה מיידית, 4 קומותיים 270. 03-375224 (#21299)

■ מזנון בן 50 שנה, ימהאה עם בר, 2.20 מ'. 9320837 (#21417)

■ מיטה זוגית + שידות + טואלט פינתי + מראות בחדשה. (#21719) 052-86279

■ למכירה מזנון סיהור מפורניר, 300 + 84, כחדשה. 03-423864 (#21831)

■ בהזדמנות מזנון אמולי, ימהאה, מעל 50 שנה. שולחן להגדלה +6 כסאות + מזנון וארון לחדר שינה. (#22006) 03-742716

■ סט סלון מהודר בהזדמנות גדיה 340 ש"ח. 03-834528, (#22327) 03-734007

■ חדר שינה איטלקי, 80 שנה, דור שלישי. (#22353) 052-551353

■ מזנון סמיני מעץ מלא, בזמנן ארוחות. 03-459452, 2.25x0.90 (#6929)

לך על בטוח לוח מעריב

רהיטי משרד
■ שולחן שרטוט 100-170 דגם NEOLT משוכלל. 03-237091 (#12784)

ריפוי ועיסוי
■ מסז' מענג, מיקצועית + מבצע הפתעה, אבן גבירול 35. 03-824006 (#13802)
■ להתנתק מהמחשבות, עייפות ומתחים, עיסוי כפול + מוסיקה. (#13991) 03-429824
■ עיסוי מיוחד בידי זהב, מקבל לטיפול בנשים. 03-232162 (#14731)
■ משהו מיוחד באמת, סקנדינביות ברמה גבוהה!!! (#22078) 03-241833
■ במנוחה מסז' באוירה אינטימית מצעירות בביתך/במלון. (#22585) 053-54207
■ לנשים!! עיסוי מקצועי מגבר נאה ואסתטי. 03-237508 (#7603)
■ מסג'ים באוירה אינטימית ע"י מסג'יסטיות, מכבי 7, 03-284513 (#7621)
■ מכון אקסקלוסיבי + סאונה + מסג'יסטיות מקצועיות, ביהודה 26, 03-287740 (#7631)
■ מסג' מענג מיפהפיות + מבצע הפתעה. אבן גבירול 35. 03-824006 (#7637)
■ מסג' מדליק ע"י דוגמניות + סאונה, שד' בן-ציון 13. (#7642) 03-285919
■ חדש!! מסג' מטריף ומשחרר ע"י מסג'יסטיות נאות. הגרקין(?) 22. (#8148) 03-203683
■ גבר נאה יפנק אותך ביתך-מלון. (#9405) 03-237508
■ פרטי לאישה מסג' מגבר נאה ואינטליגנטי ובדיסקרטיות. (#11248) 03-348989
■ רוצה השלמה בחייםו לעצמאים ורציניםו! שרות עיסוי מעולה מבנות ... אינטליגנטיות, התקשרו ... (#11727) 03-860969
■ ריגשה המסרים(?)!! מסג' מצעירות ... לבית הלקוח. (#13002) 03-454713
■ ברמה גבוהה באמת!! לבית הלקוח מצעירות ותשובות!!! (#14286) 03-225918
■ דרושות מסג'יסטיות נאות בשכר גבוה, תנאים טובים. (#15503) 03-283635
■ חדש!! לנשים בלבד מסג' מקצועי + מתנה מפנק ע"י מסג'יסט נאה ומנוסה, בביתך/במלון (+שישי שבת) (#15529) 03-324024
■ מסג' מקצועי!! מצעירות יפות, גם לבית הלקוח. 03-222286 (#15574)
■ "קלאסי" שרות מסג' ... ברמה אחרת, ע"י יפהפיות, יוצא במבצע חדש. 03-229779 (#15703)
■ דרושות מסג'יסטיות מתלמדות ומקצועיות, משכורת גבוהה + בונוסים. 03-612930 (#15830)
■ דרושות מסג'יסטיות מתלמדות ומקצועיות, משכורת גבוהה + בונוסים. 03-319969 (#15860)
■ סידי חדש!! בואו לקבל פינוק ביהודה הלוי 49. 03-612930 (#15862)
■ חדש, אקסקלוסיבי ברמה גבוהה, ... 20 המרדכי(?). 03-319969 (#15867)
■ שעה של פינוק מצעירות נאות בביתך/מלון. 03-594835 (#17295)
■ מסג' 5 כוכבים!! מבאות ומפנקות, ביתך-מלון. 03-237508, דוד שרות מסג'יסטיות. (#18920)
■ לנשים בלבד!! עיסוי ופינוק מגבר צעיר + דיסקרטיות. 052-87972 (#20071)
■ מבצע לגיל הפתיחה, מסג' ... דיזנגוף 93 ... 03-227910 (#21160)
■ בלעדי בעיר!! מסאז' ... בביתך - מלון. (#22248) 03-245068
■ מסאז' מענג מכף רגל עד ראש ... 03-773154 (#22264)

שטיחים
■ שטיח סיני, 11×18 רגל יפה מאוד!! 03-233924, 03-245068 (#6642)
■ "תך": ניקוי שטיחים, ריפודים, סלונים ומקיר לקיר. 03-948766 (#14502)
■ למכירה שטיח קאשן מיוחד עם תחימות האגוז 2½ × 3½. שטיח פרסי 1.20 × 2½. טלפון: 052-72805, בשעות הערב. (#13758)
■ שטיח סיני במצב טוב, 3.50 × 2.50 מ', במחיר ... 03-984556 (#21456)

שמחות
■ חתונה/בר מצווה, באולם שבחות מפואר הוזה משמעותית כתוצאה מביטול, אפשרות לקבלה. 03-337274 (#20610)

שמלות כלה
■ שמלת כלה יפהפיה מלונדון למכירה/השכרה, בערב: (#12528) 03-452812

שיעורים
■ הנהלת חשבונות, שעורים פרטיים, מורה מנוסה, 123. (#18524) 03-5461712
■ מתמטיקה וטריגונומטריה, לתלמידי תיכון + בגרות, ע"י סטודנט/ית. 03-896236 (#22194)
■ בצפון ת"א, מורה מנוסה למוסיקה, 4-5 יחידות. 03-447927 (#5192)
■ שיחות באנגלית, קבוצות קטנות, במחיר סביר. 03-659920, אחרי 18:00 (#11371)
■ שיעורי נגינה בפסנתר למתחילים ומתקדמים, אצל המורה ש.ליטבק. 03-624830 (#14158)
■ שעורים באנגלית, תל אביב, הרצליה, בת ים, לילדים מגיל ... 03-624934 לטלפן בבוקר. (#20363)
■ שיעורי ציור ברמה מקצועית למתחילים ומתקדמים. (#20791) 03-651987

■ חוג מצומצם לבחורות ובחורים, למבוגרים ונוער. 03-478669. בערב. (#21136)

שפצים
■ איציק מבצע עבודות ריצוף, ריצוף קרמיקה ושיש. 03-806764 (#17117)
■ שיפוצים מכל הלב. כל סוגי הנגרות. 053-96336, 053-93298 (#9730)
■ "הצבעים" צבעים ושיפוצים דירות, חדרי מדרגות ומשרדים. (#15045) 03-789231
■ חברת שיפוצים מקצועית בקבלן עם המלצות, היודע לבצע עבודות שיפוץ ותוספות מבנים. 03-7519461, 03-737910 (#17830)
■ בצע עבודות סיוד, צבע טפטי רעקס באיכות גבוהה ועמידה בלוח זמנים. 03-908104 (#21434)
■ עבודות צבע בטמבורטקס שיפוצים כלליים במחירים נוחים הרלים!!! 03-9246437 (#18598)

שרותי הודעות בטלפון
■ שרות לקבלת מודעות בטלפון ללוח מעריב. בכרטיסי אשראי: ויזה, ויזה + 30, ישראכרט ודיינרס: 03-227117, 03-227118, פתוח רצוף ("פרסום-אריאל"). (#15236)

שרותי משרד
■ חילוץ מהסתבכויות גבית צ'קים חוזרות. 03-376626 9:00-12:00. (#11305)
■ מקבלים הנה"ח, דוחות ומסים, תיקי עצמאיים וחברות. (#11558) 03-411266
■ לאנשי עסקים במקצועות חופשיים!! חסכון בזמן, כ"א, הכסף. תבודנו מעניקה לך שרותי משרד מלאים, לפרטים: 03-657582 (#22551)
■ מקבלת בבית הדפסות, עיבוד תמלילים, עברית אנגלית, תירגומים ... 03-259796, (#3977) 03-217432
■ אלפני היפה, הפקות קולנוע וטלויזיה לשירות המפעלים, מוסדות, סרטי תדמית, תעשיה, פרסום, תשדירי שירות בכל השפות - איכות שירות. 04-336812-3 (#11578)
■ מנהל חשבונות עצמאי - היקפים, משכורות, טיפול שוטף, 052-442671, 052-33383 (#21246)
■ בחנויות מעלה, מעוניינת להדפיס בביתה. 03-846084. ובבוקר (#9143) 03-673045
■ למוסדות המפעלים, סטודנטים ועמותות ... באספקה מוכחת, 24 שעות!!! 03-9225268 (#21022)
■ פיקוח ובקרה במשרד בניה? ... 50% הנחה להוצאות העסקיות, ראה יום ג' "עסקים לעסקים", או טלפון: (#20574) 03-337187
■ תוכנה שבר שלא עולה כסף! משלמת את עצמה מעל 10 עובדים ... (#20686) 03-337187

✓ כל שרותי הדפוס!! ביצוע כל סוגי ההדפסות, כרטיסי ביקור, הזמנות, הכל הדרוש לבעלי עסקים, להזמנת נציגנו, (#21861) 03-371622

✓ גבית חובות!! בהתחייבות מגבותיות (טכנית/משפטית) "בטחון ישראלי". 03-901913 (#21868) 03-913119

■ הדפסות מכל הסוגים באיכות גבוהה, באמצעות מדפסת לייזר. (#18417) 03-918111

✓ נייר רציף מודפס בכמויות קטנות ... (#10678) 04-385504, 03-247118

✓ אנו מתרגמים הכל: מאנגלית לעברית ולהפך, איכות מעלה. (#11585) 03-220814

■ גרמנית/צרפתית/אנגלית/עברית, קורספונדנציה + תירגומים. כללי + מסחרי. 03-244556 (#12133)
■ מעבדת תמלילים מעולה אי.בי.אם. פי.סי. למשרדים ובתי עסק בת"א 28. 055-26728 (#6625)
■ יש לך מבנים בהנהלת חשבונות וזקוק לסיוע ... ת"ד 2318 ... (#17700)
■ מעבדת תמלילים ... י.ב.מ. פ.סי. מקבלת עבודות הדפסה: ספרים, מכתבים ... (#16604) 03-452933
■ "דוהר" שירותי מקירות, קלדנות, ... (#6008) 03-290911
■ הדפסה מעלה, אי.בי.אם. עברית, אנגלית, גרמנית, מאוד נוח. (#7060) 03-286069

תזמורות
■ מחפשים כוורית/ים צעירים, להצגה מוסיקלית. (#17850) 03-448708

תכשיטים וכלי כסף
■ קונים זהב ויהלומים בזמנן ... תל אביב - 03-220033 חולון - 03-845094, ירושלים 02-221311, 02-228678 (#6294)

תנורי בישול ואפיה
■ 13 תשלומים באספקה מיידית, תנורי אפיה ובישול ומיקרוגל, לכל ... י"ם 29, ראשל"צ, (#21743) 53
■ אמריקאי בילד אין "קלוריק" משוכלל, ... 052-454357 (#8065)
■ לבית מאפה!! תנור חשמל לעוגות ודברי מאפה כחדש. (#8692) 053-43859
■ תנור אפיה ובישול אמריקאי "קלוריק" במצב מעולה. (#12568) 03-480651
■ בילדאין תנור תוכנת חוץ + כיריים "תלם". בערב: 03-341182 (#15123)
■ מבצעו!! מיקרוגל תנורי הכיים, במחיר סיטונאי, וב-13 תשלומים. ... (#21452)
■ תנור אפיה, 5 פלטות, במצב מצוין. טלפון: 03-742437 (#21605)
■ תנור מיקרוגל, ... ש"ח. טלפון: 03-236588 (#8538)

תריסים
■ אזהרה!! לעסקים בענף האלומיניום ... (#9612) 03-857758

✓ תריסים חלונות קנה ישירות במפעל ב-4 תשלומים!!! 03-900661 03-907092 (#15194)

שידוכים

■ במרכז שידוכים לדתיים!! התאמה אישית ע"י צוות מקצועי, הכולל יועץ נישואין, גרפולוג ופסיכולוג. ... "מוריה" ת.ד. 16361 ירושלים. (#4954)
■ חייב פעם אחתו! אחרי שהכרנו בני בנות הן מתאימים ומוצלחים ... התקשרו למני. (#10546) 03-720032, 03-719042

✓ תושבי חו"ל, יהודים/ות מסביב לעולם, מעוניינים/ות בישראלים/ות לנישואין. 03-249476 (#10625)

■ לא מאמינים!! ... פרטים למני: (#12775) 03-720032, 03-719042

✓ יש עניין בהזמנות המחורים! קשה להשיג אותך בבית בטלפון? ... מלכה - 03-260261 (#15195)

✓ שירות מיוחד למפורסמים במדורי השידוכין ההבדורית "לוח מעריב" מספק ת.ד. לפונים. פרטים בטלפון: 03-251333 (#19211)

■ מעוניינים להשאחז!! התקשרו למני, תיווכו בעצמכם. (#19543) 03-720032, 03-719042
■ מעוניינים בחתלה?? התקשרו למני - 03-719042 (#19558) 03-720032
■ "רשפים" מודעות ל"לוח מעריב" מתקבלות בטלפון: 03-371622 (#20656) 03-371622
■ אלמן אירופאי 55 + נער (15) בתואמים. ת.ד. 4125 המדרג. (#21396)
■ אישה אותה אקדמאית 49, ... רקטיבית ועדינה. ת.ד 46286 חיפה. (#10079)
■ שידוכי מני להיים חדשים!! לחילונים/יות + למסורתיים/יות. (#10471) 03-720032, 03-719042

✓ "לילך", יחס אישי בהנהלת אקדמאית. מחלקות: לצעירים/ות!! לאקדמאים/יות!! (#11451) 03-296679

✓ שנה טובה המאושרת מתחילה ב"עברי-הנפך" (לזוג הדתי). (#13980) 03-330397

■ "סגור" משרד שידוכים לכל לקוחותנו, כתובתנו החדשה רחוב הגבב 4, תל אביב, 03-373640 (#14175)
■ "במנדר" - שידוכים לסטרת נישואין, החלום מתגשם. טלפון: (#14314) 03-373640
■ משרד רעיה פותח במבצע לצעירים/ות חינם לשידוכים בלבד. טיפול מהיר ואמין. 03-370446 (#15173) 12:00-17:00
■ בע"ה, שידוכים לדתיים, פעם בשבועיים בתל-אביב, מבוקשים ... ואקדמאים מבוגרים. (#17550) 02-810825

✓ אגודת שלוב, מקשרת בכל הגילים בארץ ובעולם. ת.ד. 6190 ת"א. (#17698)

■ מני מסדן את הנישואים החדשים בשנה מתוקה המאושרת!! זאת כל בית ישראלו!! 03-719042 (#17969) 03-720032
■ יהודה בארץ!! בשיטה אמריקאית ... בכל המעמדות. 03-295101 (#20951)
■ הדיגנית ... פנויים/ות למטרת נישואים בלבד ... 03-384825, 03-381680 (#22109)

■ נאה 29/175 בנאה עדינה לקשר מעמיק לציין טלפון. ת.ד. 7695 רמת גן. (#22180)
■ אין צורך להתחייב מראש לתשלום כאשר מגבים את "עלוני קשר". עלון הפנויים/ות, מספר אחד בישראל, לפרטים והזמנות: 03-733994, 04-446023, 09:00-21:00 (#3865)
■ למשרד שידוכים בכרמל, הגעת רציניות לכל הגילים, ברמה גבוהה בארץ ובחו"ל. 04-330533 (#17625)

בן-זוג
■ רופא בגיל, נאה תמונה, 37/170 מעוניין ברצינית, מצב משפחתי ומוצא אינם משנים. ת.ד. 1431 ב"ב. (#3086)
■ אקדמאי 48/184, אירופאי (ברומניה), לסטרה רצינית. ת.ד. 2264, קריית-אונו. (#3637)
■ סייס, 31/185, ברצינית הזמנה. לציין טלפון. ת.ד. 5444 הרצליה. (#3709)
■ הדרי אשכנזי 34, רווק המסודר, ת.ד. 1164 ירושלים. (#4920)
■ אקדמאי 27/175, בנאה אירופאית, לקשר רציני ת.ד. 436 ראשל"צ. (#5880)
■ אקדמאי, נאה, 172/45, בשליחות מסבית בחו"ל, מבקש פרטנרית רציניות, יפה ונבונה. ת.ד. 6103 ת"א. (#5955)
■ לחילוניות!! למני מגיעים בחורים רציניים לנישואין!! לבנות 17-25, התחדש במבצעו! ל-25 + המהוחו!! 03-719042, 03-720032 (#10292)
■ לרצינית נאה ומשכילה, אקדמאי, יפה תואר 30/180, מהנדס מקסים 27/183, מעוניין ... "אתי" 03-296024 (#10659)
■ במקום לשבור את הראש היכן מכירים!! התקשרו למני. (#10838) 03-720032, 03-719042
■ נאה 52/180 מסודר באירופאית רצינית, נאה ומסודרת, אפשרי עם תושבת חוץ דוברת עברית, לציין טלפון לכתוב למעריב חיפה ל-509 (#11095)
■ לאנשים רציניים מחפש/ת קשר לבן/ת זוג בעלי רמה, פנה/י לאלי שלוש, שדכן משפחתי, פרטי, אמין ובעל קשרים, בבית: (#12356) 03-990507, 03-991949
■ למסורתיות, דתיות, בני עקיבא המנוחה, 17-25, התחדש במבצע ל-25 + המהוחו!! 03-719042 (#12780) 03-720032
■ רופא 39/180 פנוי, באקדמאית נאה וסימפטית. ת.ד. 6145 הרצליה. (#13895)
■ מהנד"ס 35/189 דתי, מסודר, בבחורה נאה, עדינה, מלאת חיים. ת.ד 2573, המרדך. (#14171)
■ צבר אירופאי גרוש 53/185 אירוני, מבוסס ורחב אופקים, בפתוחה ובעלת ערכים לקשר רציני עד 45. בציון טלפון, ת.ד.333, ראשל"צ. (#14345)
■ לא להרפתקנים! מחפש/ת בן/ת זוג אמינים ובעלי רמה לנישואין!! פנה/י לאלי שלוש, שדכן משפחתי פרטי (לא מסורת) אמין ובעל קשרים. בבית, בשבתות ובחגים: 03-990507, 03-991949 (#14367)
■ אקדמאי 54, פנוי, תושב חו"ל. ת.ד. 36693 ת"א. (#14980)
■ רווק הנדסאי אירופאי נאה 38/180 בנאה אינטליגנטית. ת.ד.פ 31511 תל אביב. (#15065)
■ אירופאי, 71, בנתואמת, עד 67, ת"ד 11423 תל"אביב. (#15180)
■ כימאי מהנדס, גרוש 169/57, מקסים, עצמאי. ת.ד. 647 גבעתיים. (#15403)
■ עדין, 35/164, גרוש, בעלה מדוסה, ... לנישואין. ת.ד. 1334 תל"אביב, ל- 36647 (#16241)
■ 50/170 גרוש, עצמאי, נאה באישה נאה. ת.ד.36150, תל"אביב. (#16674)
■ אלמן מבוקש 32 + תינוקת מהוגנים עדיין לפתואמה, רצוי אמריקאית דתית. ת.ד 6351, י"ם. (#16754)
■ אקדמאי נאה, מבוסס, 37/180, באישה נאה. ת.ד. 31333 תל"אביב. (#17328)
■ פרטי טוב בטוח 40/175, בנאה, ת.ד. 1539 ת"א. (#17484)
■ 38 גרוש מלא חוכן, מחפש קירבה רצינית ובעלת משמעות (נא לציין טלפון) ת.ד. 20050, תל"אביב, ל/514. (#17929)
■ נאה 27/190 מחפש אותך המסודרה, לסטרה רצינית. ת.ד.8139, המרדך, עבור יעקב. (#18023)
■ דתי, אשכנזי, משכיל המסודר, בדוחה ויפה עד 42. ת.ד. 16528 תל"אביב. (#18277)
■ דתי - קרבי, השכלה גבוהה, 49 ת.ד. 36883, ת"א. (#18739)
■ מני יחתן בע"ה גם אותך ומהרו!! 03-719042, 03-720032 (#19581)
■ לבנות 17-25 התחדש במבצעו! למני. 03-720032, 03-719042 (#19598)
■ אקדמאי אלמן 47, דוקטור 49, תעשיין 57. "אתי" 03-296024 (#19787)
■ צבר ממוצא תימני, 51/170, גרוש, מבוסס, בנאה ומלידית לקשר רציני. ת.ד.פ. 35176, תל אביב. (#20425)
■ מסודר (בירושלים), 25/172, צבר, מעוניין באיכותית, לקשר רציני. ת.ד.3307 נצרת עלית. (#20538)
■ אקדמאי, מסודר, 170/37, נאה - בחוניות ומשכילה. ת.ד.פ. 509, ראשל"צ. (#20897)
■ אלמן דתי אמריקאי, 54, במשכילה ורגישה, ספרדית ועבריה. ת.ד. 1334 ת"א ד"ר. 00721 (#21002)
■ אקדמאי, 27/178, נאה המסודר, בנתואמה. ת.ד. 30201 תל אביב. (#21546)
■ 30, אקדמאי, עצמאי ... אמיתית, רצוי אקדמאית, לקשר רציני בלבד. ת.ד. 48235 ת"א. (#21856)
■ (פרטי) 32/183, מזמר, משכיל, בנתואמה, ת.ד. 2046, המדרג. (#22077)
■ אקדמאי, אירופאי, מסודר, 29/178 בנאה - מהנדסת, רופאה, מתל"מ, עו"ד רציניות. ת.ד. 39407 תל"אביב. (#3462)
■ אקדמאי, נאה ומבוסס, 190/ 40, מעוניין בצעירה. ת.ד.1293, המדרג השרון. (#4355)

■ אירופאי, מקסים, מבוסס, משכיל, הגבב טילים וסחר, 175/ 55, מעוניין בתואמה, נאה המסודרה. לקשר רציני ואמיתי עד 45. ת.ד. 8139 המרדך, עבור יצחק. (#4704)
■ אקדמאי (30), נאה והמבוסס בטיפוסית. ת.ד. 1334 ת"א ל 59115/3 (#4857)
■ רווק נאה המשכיל 38/188 בנאה. ת.ד. 22880 תל אביב. (#5587)
■ דרום אמריקאי, 30, רווק, אקדמאי, בתואמה. ת.ד. 4375 קוד 1042 ירושלים. (#5695)
■ אלמן 53, באישה 40, לחיים משותפים. ת.ד. 35 נ.ת.ב.ג. (#5897)
■ אלמן, מבוסס, 66, באישה (55 - 60) לנישואין. ת.ד. 37736 תל אביב. (#5934)
■ הנדסאי, 34/176, גרוש, בנתואמה לחיים משותפים. ת.ד. 1109, חיפה. (#6012)
■ אקדמאי, אינטליגנטי, מאוד נאה, 32/175 משבעביק, בעדינה, חכמה ורגישה, אפשרי מסורתית. ת.ד.פ 32222, תל"אביב. (#7206)
■ רואה חשבון, 28/175 בתמורה, ת.ד. 45924 חיפה (לציין טלפון). (#7549)
■ רווק 33/168, מסודר, בדוקה 25-30 להיות באירבות הבריית. ת.ד. 20050 ת"א ל/522. (#7806)
■ אקדמאי 42, מעוניין ברצינית. ת.ד 36 ת"א (פרטי) (#9250)
■ פרטי - אמריקאי (חוזר בארה"ב), 180/46, גרוש, נאה, משכיל ועשיר, מחפש אישה נאה, יפה פיזית בעלת שער שחור ארוך, בגובה אך צעירה ברוחה, הרוצה בילדים, עד גיל 35, למטרת נישואין. אם את בעלת חוש הומור ... אנגלית ומתעניינת בנסיעות, טיולים, ספורט, ביקור בהצגות, מוזיקה והספורים, אנא כתבי ושלחי תמונה וטלפון לת.ד. 5331 הרצליה, כל פניה תענה!!! (#10390)
■ רווק רציני, 37, מסודר + דירה, בפשוטה, ת.ד.פ 75 המרדך. (#10548)
■ 38, אפמטמוריסט מוסמך, מרגישה, עצמאי, רווק, דתי, מתפקד בכל הבחינות, נכה ברגל, מחפש לנישואין. ת.ד. ע/1147 באר"שבע. (#10557)

✓ תושבי חוץ יהודים, מסביב לעולם מעוניינים בישראליות משכילות לנישואין. (#10587) 03-249476

■ גרוש בלי (40) מסודר ... מעוניין בהגונה, אשר נכה קל. ת.ד. 18035 תל אביב. (#11162)
■ נמלט מהשיגרה, 46, עם טלפון. ל-18235, תל"אביב. 61181 (#11297)
■ אקדמאי, 30, מבוסס, באקדמאית, לנישואין. ת.ד. 20050 תל אביב ל/517. (#11309)
■ רווק, 37, מסודר כלכלית, מעוניין בדוקה לנישואין. ת.ד. 67 רחובות. (#11954)
■ אירופאי פנוי, משכיל, 49/164, מעוניין בנתואמה לנישואין. ת.ד. 1334 עבור ה/24908. (#12349)
■ גרוש 43/178 עצמאי, מאוד וסימפטי, למטרות רציניות. ת.ד.81, בעכונים. (#12359)
■ ציון-סתר, נאה ... עד 50. ת.ד.פ. 8608 תל"אביב. (#13001)
■ פרסי 63/170, משכיל, מסודר, אירופאי, סימפטי, ... לצעירה, נאה המסודרת לנישואין. ת.ד. 766 בדים. (#13887)
■ טוב לב, רציני, בנתואמה 45-50. ת.ד. 16062 תל"אביב, לאויה. (#13976)
■ אקדמאי נאה, 174/44, לכתוב למעריב חיפה ל-508. (#14071)
■ אביד הלומות, נאה, משכיל ומבוסס 32/172 בדוחה, ת.ד 7163, ירושלים. (#14323)
■ מהנדס 38/171 בצעירה משכילה ועדינה, נאה ... ת.ד. 39916 תל"אביב. (#14355)
■ גרוש 41 מחפש אותך הדומה: מתמה, אינטליגנטית, נאה וחמה. ת.ד. 2356 קריית-אונו. (#14904)
■ רווק, 39, אקדמאי, נאה ... למטרה רצינית. ת.ד. 3452 בדים. (#14965)
■ אקדמאי גרוש 44/169 נאה ... באקדמאית אינטליגנטית ויפה. ת.ד. 4332 ירושלים. (#15333)
■ רווק, 26/180, רציני, נאה, ברצינית. ת.ד. 1275 הוד השרון 45112. (#15377)
■ פרטי, 39/180, מטרה רצינית. ת.ד. 1210 תל"אביב. (#15819)
■ רווק, 31/177, בדוחה לנישואין. ת.ד.פ. 4338 ת"א. (#15854)
■ רווק, אקדמאי, 31/170, נאה, רגיש, בנמרות/אקדמאיות למטרות רציניות. ת.ד. 3806 בדים. (#16032)
■ הנדסאי, מסודר, 30/170, בנתואמה לנישואין. ת.ד. 3908, ירושלים. (#16184)
■ נכה קל מאוד, מבוסס + דירה, 29/170. ת.ד.1005 פתח-תקווה. (#16185)
■ רווק 25/156, מעוניין בנחמה רצינית. ת.ד. 2664 המדרג. (#16265)
■ מעוניין באישה תרבותית 50"60, הזקוקה לידיד טוב וחבר נאמן לחיים משותפים. ת.ד 22004, תל"אביב. (#16850)
■ אקדמאי 33/168, מזמר, באקדמאית/סטודנטית, נאה ומהודרה עד 30 (160 ומעלה). ת.ד. 9278 ירושלים. (#17515)
■ רואה-חשבון, 33/174, נאה, בנתואמה. ת.ד. 29765 תל"אביב. (#17568)
■ אקדמאי, נכה קל, 36/155, אלמן + 2 קטנים, בתבונות רציניות. ... ת.ד.פ 20050 תל"אביב ל/508. (#17689)
■ מעוניין 75, נדיר, נמרץ, אינטליגנטי ומבוסס, באנה לקשר רציני. ת.ד. 20050 תל"אביב ל/509. (#17717)
■ רואה חשבון, רווק, 31/165, בעל משרד, בעדינה, מלאה חיים ולב חם. ת.ד. 45973 חיפה. (#17728)
■ אקדמאי 43, נבון, בנתואמה, לקשר רציני. ת.ד.46164, חיפה. (#17730)

■ לאנשים רציניים את/ה ו/או לבני משפחה, מחפשים להכיר בן/ת זוג, מבית טוב ורצינים לנישואין אלי שלוש, שדכן משפחתי, פרטי, לא מסורת אמין ובעל קשרים, מציע לך שרות ודרך מכובדת להכרות אמיתית. מאגר פנויים משכילים בעלי עמדה. וקשרים בחוגי חברה ומשפחות. לפרטים ויעוץ לאלי, בבית, לשיחה בשבתות ובחגים. 03-990507 (#17736) 03-991949
■ אלי שלוש, שדכן משפחתי, פרטי, אמין ובעל קשרים, בבית בשבתות ובחגים. 03-990507 (#17745) 991949
■ אלמן, אקדמאי, 47/180, ד"ר 56, תעשיין 56, בלבלך 43. "אתי" (#17815) 03-296024
■ אקדמאי, בהליכים, 39 (צעיר מגילו), ברגישה, עדינה ובעלת חום. ת.ד. 2804 ת"א 61027 (#17835)
■ מהנדס, אירופאי 30, מקסים, בנתואמה לנישואין. ת.ד.39820, ... (#18021)
■ מושבניק, אירופאי 35/175 רווק, בנתואמה. ת.ד.פ.835, נתניה. (#18024)
■ גרוש 170/62, נאה, מבוסס, לבתם, עדין, לקשר רציני בלבד, 50-40, נא לצרף תמונה, ת.ד 1334, ת"א ל' 20080. (#18573)

✓ ברינג דתי... מבחר בחורים מקסימים ממתינים לך אצלנו!!! "עברי-הנפך" 03-330397 (#18762)

■ אקדמאי, רווק, נאה, מסודר 170/26, בשקפה רצינית ואירופאית, ת.ד. 19074, ת"א 61190. (#18961)
■ נאה 28/180, בעל אמצעים, לאחר טיפול נפשי, בנתואמה למטרה רצינית. ת.ד. 113 רחובות. (#19269)
■ רווק, עצמאי, 40/170, בנתואמה לנישואין. ת.ד. 5525 ירושלים. (#20240)
■ עו"ד 32, חובב נסיעות, צילום ואמנות, מוכשר, חכם, רחב אופקים, נאה, רציני ומבוסס... מתוך עלוני "קשר". פרטים והזמנות 03-733994, 04-446023 9:00-21:00 + בשבת. (#20433)
■ עו"ד 39, רווק, דתי, חובב ספרות, קריאה, פוליטיקה ושירה, בנתואמה. מתוך עלוני "קשר". לפרטים הזמנות, חייגו עכשיו! (#20527) 04-446023, 03-733994
■ ארכיטקט 62, רופא 49, מהנד"ס 55, מהנדס 43, עו"ד 45 "אתי". (#20602) 03-296024
■ רציני, מהנדס, 167/31, רווק, באקדמאית רצינית, חכמה, רגישה ואנושית. ת.ד. 39130 ת"א 61391 (#20726)
■ אקדמאי נאה ויצירתי, 35, גרוש, בנאה ומחודדת. ת.ד. 39626 תל"אביב. (#20836)
■ אקדמאי בכיר, רווק נאה, במשכילה אירופאית, נאה המבוססת, עד 36, ת.ד.פ 22139 תל"אביב. (#20935)
■ רווק, 47, מסודר, בדוקה, עד 37 לנישואין. בציון טלפון, ת.ד. 2045, ירושלים, ל' 302. (#21142)
■ רווק, 177/38, מעוניין במסודרת נאה, למטרה רצינית, ת.ד. 17259, תל"אביב. (#21217)
■ בחור נאה, 170/24, למטרה רצינית. ת.ד. 434, פתח-תקווה. (#21336)
■ 27, רציני, דתי, מתחשב, ... ברצינית לנישואין. ת.ד. 6136 ירושלים. (#21837)
■ גרוש, 35/175, מבוסס, בעל חוה, בנאה פשוטה ותבונית. ת.ד. 28361, תל"אביב. (#22000)
■ אקדמאי גרוש 33/168 נאה ומבוסס, ברצינית. ת.ד.22362, תל"אביב. (#22073)
■ רווק נאה ומשכיל, 178/33, במשכילה נאה, טבעית ואינטליגנטית. ת.ד. 527 רחובות. (#22498)
■ (פרטי) מהנדס 47, אלמן וילד, ת"ד 37306 ת"א. (#16938)
■ מקסים, בן שנתיים + אבא אקדמאי, 42/175, רוצים בית חם. ת.ד. 2299, קריית אונו. (#21750)
■ רופא בארה"ב, 29/1.75, באקדמאית אמריקאית, לא מעשנת. ת.ד 80 הרצל 46 ראשל"צ. (#7443)

✓ "קשר אסטרולוגי" לבני/ות מזל גדי בהתכתבות פרטים. (#20642) 02-720429

■ פרטי, 167/59, עשיר, אוהב מוסיקה וריקודים, רק למתאימה למטרה רצינית. ת.ד. 36891 תל אביב 61368. (#13876)
■ חובב אמנות, טיולים לאו וקלאסיקה, ספורטיבי, מסודר במתאימה (עד 30). ת.ד. 291 תל אביב. (#6732)

בת-זוג
■ מני יחתן בע"ה, גם אותך ומהר. 03-719042, 03-720032 (#2524)
■ אלמנה, 39, משכילה, נאה, מסודרת, ברציני עד 46. ת.ד. 3486 פ"ת. (#3951)
■ רווקה 23, דתית, אקדמאית, רצינית, רגישה, איכותית, מעוניינת ברציני ומתאים לנישואין. ת.ד. 20050 תל"אביב ל/524. (#4787)
■ רווקה 23, נאה, אקדמאית, אירופאית, רגישה, מיגבלה בראיה, מעוניינת ברציני ומתאים. ת.ד. 20050 תל"אביב ל/523. (#5160)
■ צעירה, יפה, משכילה ... לחיים יפים, 45-55. ת.ד. 44014 תל"אביב. (#5675)
■ מורה מעודנת, רגישה ומבוססת, אלמנה 42 + 1 עד 46. למטרה רצינית. ת.ד. 7022, גבעת נשר לדליה. (#5983)
■ אלמנה נאה, משכילה, מחפשת גבר מתאים, רצוי מוצא אנגלו סקסי עד 67, ת.ד. 2492, המדרג. (#6161)
■ דתית נאה אירופאית 39/168 גרושה + 3, בדתי ומשכיל לנישואין, ת.ד.583 גבעתיים. (#6894)
■ תיירת נאה ... מבוססת, אלמנה, תרבותית (גרמנית, צרפתית), מעוניינת בסימפטי, 50-60. ת.ד. 1334 תל"אביב ל/20194. (#7296)

■ אקדמאית מסודרת נאה ואיכותית, בתואמים 43"35. ת.ד. 5146 רמת גן. (#7309)
■ בנאה ... רגיש ואמין, 49"45 לקשר אמיתי, מעוניינת נאה רגישה מסודרת בתפקיד מנהלי גבוה ... בפרטים לת.ד.פ 22542 תל אביב. (#7377)
■ אחות יפה ומעניינת, 45, אשת עסקים יפהפיה, 53 ... "אתי" 03-296024 (#11042)
■ פרטי, אקדמאית, רזה, סימפטית, 25 דתית, איכותית ותמודה, ברציני ומתאים עד 32. ת.ד. 20050 ת"א, עבור ל/516. (#11506)
■ במקום לשבור את הראש היכן מכירים!!! התקשרו למני. (#11571) 03-720032, 03-719042
■ בניםו! למני מגיעות בנות רציניות לנישואין!! הצטרפו לנרשמים בהנחות ובתשלומים. 03-719042 (#13724) 03-720032
■ נאה, אמריקאית בהתגוריה, אינטליגנטית, עצמאית 55. ... תשובה מפורטת ותמונה לת.ד 3434, תל"אביב (#14282) 61033
■ לא להרפתקנים!! מחפש/ת בן/ת זוג אמינים ובעלי רמה לנישואין!! פנה/י לאלי שלוש, שדכן משפחתי פרטי, לא מסורת!! אמין ובעל קשרים. בבית, בשבתות ובחגים: 03-990507 (#14356)
■ קשתית, 36, גרושה בלי, ספורטיבית, נאה ומשכילה, שולחת חוק ללבו של גבר מרתק ומשכיל וחובב טיולים בע"ח, גינה ובית. ת.ד 279, גבעתיים. (#16610)
■ רווקה 33/150 וכח, בבחור לנישואין. ת.ד 8712, בדים. (#16964)
■ מחפשת אותך לקשר אמיתי, אני: בת 40 (גרושה), נאה, אינטליגנטית ושופעת שמחת חיים. אתה: דומה, בעל חוש הומור, רחב אופקים ונבון, כתוב לת.ד. 20050, תל"אביב, לספר ל'/510. (#17580)
■ אקדמאית, מסודרת, 56, בנתאים, לחיים משותפים. ת.ד.פ 2205 ירושלים 91021 (#17616)
■ דתית, אקדמאית, אירופאית, 24/175, בדוחה. ת.ד.36703 תל"אביב. (#17788)
■ למסורתיים - דתיים - המעוניינים להינשא, המהותו! למני: (#18441) 03-720032, 03-719042
■ גרושה (בלי), אקדמאית נאה, 38/170, בנמתה, רגיש, לקשר רציני, ת.ד.פ 433, גבעתיים. (#18473)
■ רוצה אותך, פנוי אינטלקטואלי, לא גיחצני בסביבות ה-50. אקדמאית צעירה. ת.ד. 857 ... (#18567)
■ רווקה, 158/28, משכילה, ברציני לנישואין. ת.ד. 39672 תל"אביב. (#19173)
■ אלמנה אקדמאית, 164/57, באה ורציני עד 62. לת.ד. 4496 ל-959 חיפה. (#20483)
■ נאה איכותית ותמודה, מחפשת אותך הדומה: אינטלגנט, נאה ומסודר 52"42, ת.ד.פ. 367 רחובות. (#20697)
■ אקדמאית נאה, 31/163, באקדמאי נאה, רציני. ת.ד. 90 כפר סבא. (#20799)
■ אלמנה דתית, אירופאית, 60, נאה, בנתואים, דתי. ת.ד.31072, תל"אביב. (#20874)
■ רק אם אתה רווק/גרוש, בלי, מעניין, ואתה נמצא באמת, בגיל 33"43, כתוב לרווקה נשית ונחמדה, 36/160. נראית צעירה מאוד. ת.ד.פ. 37060 תל"אביב. (#21144)
■ מעוניינת בבן 40"45 למטרת רציניות. ת.ד. 627 רחובות. (#22074)
■ גרושה בלי, אקדמאית, נאה ומבוססת, 54 בנתואים. ת.ד.פ. 16332 תל אביב. (#3408)
■ רווקה, באירופאי נבון, אינטליגנט ומבוסס, עד 37, רציני בלבד. ת.ד. 2011 המדרג, עבור א'. (#3500)
■ אלמנה אקדמאית (52), בבוגר לחיים, רציני וטוב לב. ת.ד. 20050, ת"א, ל/525. (#3626)
■ נאה מאוד, תחיכה ומשכילה, 165/30, גבוהה, משכיל ונאה. ת.ד. 33212 ת"א. (#3640)
■ "שביל הזהב" - זו הכתובת הנבונה והנאמנה, בלונדינית, מקסימה, מיוחדת ומושכת, 46/164 (גרושה), במשכיל אירופאי ומבוסס, עד 55. 03-9613105 (#5402)
■ רווקה 33/162 נאה ומשכילה בנתואים!! ת.ד.7716, המדרג. (#5428)
■ נאה, 32, גרושה, ברציני, דתי, אשכנזי. ת.ד. 29295 ת"א. (#5495)
■ 39, אקדמאית בדוחה לפרק ב'. ת.ד. 384 עפולה 80700 (#6321)
■ אלמנה נאה מסודרת אקדמאית, 53/161 מעוניינת בנתואים לקשר רציני, לציין טלפון. ת.ד. 25007 תל אביב. (#6716)
■ לרציניים בלבד! גרושה 37/169 + 2 גדולים, נאה, אינטליגנטית הרגישה בנתואים. ת.ד. 274 גבעתיים. (#6889)
■ רווקה 34/160, משכילה, נאה, רצינית בנתואים. ת.ד. 22575 ת"א. (#7341)
■ אחות פנויה, נאה ונעימה 44/168, לקשר רציני, בפנוי רחב אופקים ... ת.ד.2622, תל"אביב. (#7385)
■ רווקה, מורה, 47/163, ילידת תל"אביב, רצינית. ת.ד. 23222 תל"אביב. (#7582)
■ רווקה דתית, תמודה, 30, ברווק דתי, נאה המשכיל, למטרה רצינית. ת.ד. 29592 תל"אביב. (#7725)
■ אלמנה, 60, נאה ומשכילה, מחפשת הגון ומעניין עד 68, לציין טלפון, רחל ת.ד. 742 כפר סבא. (#9189) 44108
■ 30/175 באדם ... ת.ד 36960, תל"אביב. (#9345)
■ אלמנה נאה תרבותית, באלמן 70, כשותף ... ת.ד. 51657, תל"אביב. (#9475)
■ אקדמאית 37 גרושה + גבוהה ונאה ברציני, איכותי ונבון מאוד. ת.ד.744, פתח-תקוה (פ). (#10473)

✓ תושבות חוץ יהודיות מסביב לעולם, מעוניינות בישראלים משכילים לנישואין. (#10592) 03-249476

■ אינטלקטואלית, אירופאית 55/168, מסודרת ונאה, באיכותי, לציין טלפון. לת.ד. 11541 תל"אביב. (#9723)
■ אינטליגנטית, נאה, 24/174, בדוחה. ת.ד. 20050 תל"אביב, לספר ל/526. (#10726)
■ אמנית, בפנוי עד 50, מ"75.1 ... ת.ד. 6843 חיפה. (#10822)
■ גרושה 40/178, תרבותית ומשכילה, הופעה מרשימה בפנוי דומה, לכתוב בעברית/אנגלית + טלפון. ת.ד. 46214 חיפה. (#10875)
■ גרושה, 54/163, איכותית, ... ת.ד. 47, המדרג. (#10906)
■ הרשמה חינםו!! בנים משכילים רציניים, 28"75 במשרד שידוכים בכרמל, בנות זוג מתאימותו!! (#11075) 04-330533
■ אירופאית, אחות, יפה, גרושה בלי, באשכנזי 55-45, כ"ל, לנישואים. לת.ד.פ. 30251 ת"א. (#11150)
■ לרגיש הנבון והפנוי, ממתינה פנויה, (33), ת.ד. 59 קריית-חיים. (#11272)
■ אקדמאית אטרקטיבית 38/160, מגמה לאקדמאי איכותי ותרבותי. ת.ד.פ. 18213 תל אביב (#11740) 61181
■ גרושה, 165/46, מחולק, מבוססת, בבן זוג, רציני, לחיים משותפים. ת.ד 2391/382 ירושלים. (#12695)
■ אלמנה 170/42, נאה, אינטלגנטית, ברציני ואינטלגנטי. ת.ד. א/449 רחובות. (#13752)
■ גרושה + 1, נאה ואינטליגנטית, 160/35, ברציני ואינטליגנטי. ת.ד. ר/449 רחובות. (#13762)
■ 30/167, נאה, תרבותית, מסודרת, ברציני בלבד. ת.ד. 36925 ת"א. (#13849)
■ מסודרת ואינטלגנטית בנתואים, 69, ת.ד. 384/550, פתח-תקוה. (#13928)

✓ מבצע לשנה החדשה!! הרשמה לגברים חינםו!! "עברי-הנפך" (לזוג הדתי) 03-330397 (#14021)

■ רווקה 38, מסודרת מעוניינת ברציני. ת.ד. 12069 תל אביב. (#14631)
■ אינטליגנטית 51/175, נאה תרבותית, ברציני. ת.ד. 37593 תל"אביב. (#14882)
■ אקדמאית 37/168 נאה וחכמה, זקוקה לך רווק לחתונה מהירה. ת.ד.39918, תל"אביב. (#15049)
■ 32/160 רווקה אקדמאית ברציני ומעניין. ת.ד. 474 כפר סבא. (#15112)
■ נאה ומיוחדת, 36/168, בנתואים, פתוח ורחב אופקים. ת.ד. 29184 ת"א. (#15356)
■ רווקה, אקדמאית, נאה 27/179 ת.ד.31788, תל"אביב. (#15382)
■ רווקה 28/170, אקדמאית, יפה ותמודה, באקדמאי, נאה, גבוה, אשכנזי, פנוי, למטרה רצינית. ת.ד. 2622 תל"אביב, עבור א'. (#15528)
■ אלמנה צברית מטפטת, חיננית, 48/168, באירופאי רק פנוי, עדין 50-65, לידידות. ת.ד. 46100 חיפה. (#15930)
■ אלמנה 53, אינטליגנטית ונאה, מחפשת גבר עד 62, רציני בלבד. ת.ד.46 חולון. (#16370)
■ גרושה משכילה, צנועה 47/155 מעוניינת לנישואין עד 58. ת.ד.7501, אשקלון. (#16594)
■ פרטי: אקדמאית, 160/36, נשית, באקדמאי נאה, 36-40/180, לקשר בונה, ת.ד. 20050, תל"אביב, לספר ל'.511. (#17511)
■ בת 27/165, אקדמאית מחודדה ונאה, מחפשת בחור טוב, אקדמאי ונאה למטרת נישואין. ת.ד א/6224 הוד"ש. (#17588)
■ לאלמנה יפה ותרבותית, מבקש רציני עם הומור ומסודר, 62-65, ת.ד. 1334 עבור ה/24909. (#17664)
■ גרושה, 39, נאה אקדמאית, ... לקשר יפה. ת.ד. 9104 - אשקלון. (#17706)
■ לאנשים רציניים מחפש/ת קשר לבן/בת זוג, בעלי רמה, פנה/י לאלי שלוש, שדכן משפחתי, פרטי, אמין ובעל קשרים, בבית גם בחגים. 03-990507 991949 (#17743)
■ אלי שלוש, שדכן משפחתי, פרטי, אמין ובעל קשרים, בבית בשבתות ובחגים. 03-990507 (#17748) 991949
■ אלמנה נאה אינטלגנטית, 55, בנתואים. ת.ד. 1536 חיפה. (#17760)
■ רופאה - גרושה ונאה, 44 - אלמנה - אינטליגנטית המבוססת, 42 - "לי-קי". 03-296679 (#17762)
■ פרטי, רווקה, אקדמאית, מסודרת, 38, בנתואים, לנישואין. ת.ד.5333 חיפה. (#17772)
■ יפיפיה, אקדמאית, אלמנה (אמריקאית), 35, עשירה. דיילת, יפהפיה, 26. "אתי" 03-296024 (#17814)
■ אקדמאית, 44, עם הומור, רצינית ונבונה - בדוחה. ת.ד.פ.3093, באר שבע. (#17866)
■ אלמנה צברית, 42/165 נאה, ... ואיכותית, בגבר דומה לקשר רציני. ת.ד.956, נתניה. (#17990)
■ דתית, אירופאית, רווקה, 28/165, אקדמאית, נאה, בנתאים. ת"ד 274 גבעתיים. (#18077)
■ 52, אירופאית ... ומאורגנת, בנתואים, ת.ד. 3260, ת"א (#18528)
■ גרושה + 38/176, נאה מאוד, מעניינת ודינמית, בנבון ומתאים. ת.ד. 31620 תל"אביב. (#18628)
■ רווקה, 37/168, ברציני ומשכיל, לציין טלפון, ת.ד.פ 29198, ת"א. (#18744)
■ נאה 40/160, ברציני עד 48. ת.ד. 20050, תל"אביב ל/515. (#18775)
■ 42, אלמנה, תמודה, סימפטית ומסודרת, לרציניים בלבד. ת.ד. 8443, תל"אביב. (#18804)
■ דתית תמודה 38/158 באשכנזי דתי, רציני. ת.ד.45630, חיפה. (#19657)
■ אקדמאית גרושה בת 36, נאה, רצינית, אירופאית, מעוניינת בנתואים עד גיל 45. ת.ד 50462 תל אביב. (#19691)

■ אלמנה 39/160, בלי, נאה, לנישואין. לציין טלפון ת.ד. 1334 ד'/00794 ת"א. (#20119)
■ אלמנה, בת 43 + ילד, רגישה ואינטליגנטית, בדוחה. ת.ד. 7579 ירושלים. (#20372)
■ רוצאת שיחים 28, נאה, תמודה, עדינה וחובבת ספורט, טיולים, טבע, ים, רגישה, ישרה ורצינית, בנתאים... מתוך עלוני "קשר". פרטים והזמנות 03-733994, 04-446023 9:00-21:00 + בשבת. (#20411)
■ לביאה מעית 21, כנה, רצינית, אוהבת מוסיקה, טיולים ובילויים, ... מתוך עלוני "קשר". פרטים והזמנות 03-733994, 04-446023 9:00-21:00 + בשבת. (#20468)
■ אקדמאית 37, גרושה תרבותית, אוהבת מוסיקה קלאסית ומודרנית, תיאטרון, טיולים, ספרות וריקודים. נאה, נשית, עדינה ונבונה... מתוך עלוני "קשר". לפרטים והזמנות חייגו עכשיו! 03-733994, 04-446023 + בשבת. (#20501)
■ בלונדינית יפיפיה, משכילה ומיוחדת 25, תעשיינית, יפה ומוזמנת 32 "אתי". 03-296024 (#20595)
■ איכותית (36) גרושה + 2 בסמכותי ואיכותי. ת.ד. 65055 תל אביב. (#20707)
■ פנויה נאה אקדמאית בפנוי משכיל, רציני ואירופאי, 45"55. ת.ד. 39 רמת השרון. (#20920)
■ אם אתה עדיין מחפש ... ויודע להלך את אשר אתה חש, אם שיחות נפש אינן מרתיעות אותך, ואם עצרת בדרך לבחון דברים מחדש, אם נאה אתה וגם פנוי, נא כתוב לנאה 43/173. ת.ד. 39590, תל"אביב. 61394 (#21050)
■ אירופאית 46/1.65, מסודרת ומשכילה, מתעניינת בנושאים רוחניים, לקשר רציני ועמוק. ת.ד. 5109, הרצליה (בנים). (#21523)
■ נאה ואינטליגנטית, 55, בנתואים לנישואין. ת.ד. 4496 ל-970 חיפה (אפשרי קיבוצניק). (#21611)
■ אלמנה יפה, אקדמאית, 65/160, מבוססת בכל וטובת לב, דירה מפוארת באזור קריית תל אביב, מחפשת רופא רציני מסודר לבית חם. מגיל 68"75 03-9613105 (#21612)
■ נאה, נעימה ואינטליגנטית, גרושה +, מעוניינת בפנוי, מיוחד, משכיל, נאה וסימפטי, בשנות ה-40. ת.ד. 26239 ירושלים. (#21654)
■ לרציני בוגר, אמין מ-35, אקדמאית, מיוחדת. ת.ד. 6186, הרצליה. (#21842)
■ גרושה אקדמאית, 175/44, ... ת.ד. 21176 ת"א. (#22030)
■ אקדמאית דתית 36/173 נאה, רגישה, במשכיל דתי עד 45. ת.ד. 16218 ירושלים. (#22031)
■ לנישואין!! 29/168, נאה, אינטליגנטית, רגישה, מעוניינת בגבר נאה, כן, רגיש, רחב לב ואופקים ומבוסס. ת.ד. 33403, ת"א. (#16624)
■ אדונו אם אתה בודד ... 60"70 בריא ומתפקד, מני יודע להכיר לך אישה טובה, מבינה ... להמשך הדרך!!! (#17970) 03-719042, 03-720032

✓ "קשר אסטרולוגי" לבני/ות מזל בתולה בהתכתבות פרטים. (#20652) 02-720429

■ ... 53/166 בבוגר לחיים. ת.ד. 24234 תל אביב. (#17928)
■ ... השמיים מחייכים. ... (60 ת), בת.ד. 20050 ל/509 ת"א. (#21585)
■ אקדמאית דתית אירופאית, בדוחה, מחמדה 37/165 ת.ד.פ 20514 ת"א. (#12364)

הכרויות
■ צעיר אנגלי השוהה בישראל, מעוניין באישה עד 30, לחיים משותפים. ראשון לציון, דואר שמה, יעקב נאור. (#4894)
■ אקדמאי נאה, תרבותי ומבוסס (37/180) בטקסית ותרבותית לאינטימיות, קשר איכותי אפשרי, תמיכה ודיסקרטיות מובטחות. ת.ד.פ 46423 חיפה. (#8754)
■ 45, נאה ודיסקרטי, בחוגנת נפש. ת.ד. 18210 ת"א. (#11416)
■ איש עסקים, אלמן, מסודר 60/173, מעוניין למטרה רציניות 45-50. ת.ד. 29276 תל"אביב, מיקוד 61292 (#11579)
■ מעוניין בנודע הקשור בניתוחי אף פלסטיים. 03-9326878 ... (#15204)
■ פנוי 30/180 נאה, מעוניין ... בעל דירה ומכונית בידידה נאה וחטובה. ת.ד. 664 ראשל"צ 75106 (#15563)
■ לא פנוי, נאה ולוהט, לך חום עדין ... ת.ד 31166, ת"א. (#17020)
■ אקדמאי רווק, 38/176, נאה מאוד, ביפה, אפשר לא פנויה לבניים אינטימיים. ת.ד. 20050 תל"אביב 67132, עבור ל/512. (#17326)
■ נאה, 40/178, ביוזמאת קיבוץ לקשר משמעותי ורציני. ת.ד. 33657 תל"אביב. (#19079)
■ קבלן לא פנוי בבחורה נאה לידידות ובילויים, תמיכה מובטחת, לציין טלפון. ת.ד. 8139 רמת גן, עבור "רון". (#20565)
■ נשוי, נאה, 178/31, בנלאה לאינטימיות ת.ד. 5019 תל"אביב. (#20774) 61050
■ רווק, נאה, 30/180, ... לידידות ויותר. ת.ד. 177, ... (#21321)
■ משכילה ומיוחדת בדוחה צעיר אדיב. ת.ד. 18123 תל"אביב. (#22196)
■ נאה, 22 בנשים לאינטימיות. ת.ד. 7777 רמת גן 52176. (#2672)
■ אקדמאי 38/178 נאה, ביפה אפשר לא פנויה, לציין מספר טלפון. ת.ד. 611 פתח-תקוה. (#3336)
■ נאה, 30+, בלונדינית מלאה, בגבר מבוסס והגון, טלפון הנבה. ת.ד.פ 36850 תל"אביב. (#4900)
■ 40 נאה תרבותי לא פנוי, באישה נאה ודיסקרטית. ת.ד. 3763 פתח-תקוה. (#6856)
■ פנוי, בשולטנית לבילוי ... אירופית, תמיכה אפשרית. ת.ד. 46572 חיפה. (#7494)

■ צעירה אלגנטית ... מאוד בת מחודות, בגבר המסוגל לספוג על צרכיה ... ת.ד. 37089 ת"א. (#11830)
■ מלוה עדירות ... עצבים. לזהר. 03-450679 (#13057)
■ איש עסקים, אמיד ונדיב לבילוי דיסקרטי + תמיכה. "רמי" (#15376) 03-249588
■ ... מוכנות לידידות ... (#16005) 055-33119
■ פנוי, נאה ותמיר, 37/173, ... ונאה. ת.ד. 1431 בני-ברק. (#16757)

✓ 38, אירופאי, בצעירות עד 40 לאינטימיות, תמיכה אפשרית. ת.ד. 4036 תל"אביב. (#17821)

■ בירושלים אלפו - ... לזוג צעירים/ות, משכילים/ות, להכירות - ולהגלשה דיעות המוסיקה. ת.ד. 31451 תל"אביב. (#18904)
■ גבר, משכיל, תמה (60) לאינטימיות ביתם, מושכת (40) ... ת.ד. 11465 תל"אביב. (#20751)

חוגים
■ בריזד, ברמנדין, בריזה פרסית, לפני ואחרי הצהרים. 03-730631 (#20696)
■ סדנא ללימוד בניה בגען, עבודה קשה בבית. 052-24339 (#20708)
■ קבוצת לטיפה במועדון ... להפעלה חברתית, הורינית. (#3079) 03-736934
■ חוג חברותי לגילאי סביבות ה-30 ... לפעילות ערפה. 052-29087, ת.ד. 1119 הוד השרון. (#7404)
■ חוגים לפרינה פיסול רך, אריגה, מרכזת, ריקמה, חיטות, ציור משי, טיפוי, פימו. 03-256759 (#8758)
■ לאמהיותו!! 3 שעות של בילוי וליווי מיפות ואינטלגנטיות. (#9162) 03-723913
■ פרסון – צעירות אקסלוסיביות לבילוי וליווי (שעות), שרות אמין דיסקרטי. 03-259654 (#14474)
■ חוג חברותי, תרבותי, ... מצרף נבחים משכילים בגיל 45"60, להתקשר לת.ד. 1261 ... (#15831)
■ עמותה לבודדים רוחנית (בכל להשובה). ת.ד. 7669 המדרג. (#15844)
■ לחובים הכנס הטבעוני ה-15 יתקיים בחול המועד סוכות ... במשך 4 ימים. בתוכנית: הרצאות בתזונה טבעונית, תזונה, צמחי מרפא, בידור ואוכל טבעוני. הרשמה ... 13 ת"א. (#17920) 03-377853
■ לזוג פנויים/ות למילאים 28-35 .50-35 03-5512590 (#21885)
■ ... לזוג שמח לכל העם, ... לנישואין ולילודה. ... 03-446087 ת.ד.31451 תל"אביב. (#5705)

הרשמו לנישואין

המועצה הדתית
קרית-גת

■ מוסי יוסף בן משה, רווק, ישראל, קרית-גת. משעלי דבורה בת שמעון, רווקה, ישראל, קריית מלאכי. (#20314)
■ גלעד לגעד בן צבי, רווק, ישראל, קריית-גת. ביטון מרסל בת דוד, רווקה, מרוקו, קריית-גת. (#20317)
■ קרסמל חיים בן מרדכי, רווק, מרוקו, קריית-גת. אלמליח שושנה בת מסעוד, רווקה, ישראל, הודו. (#20320)
■ איצקוביץ' שמואל בן שלמה (ז"ל), רווק, רוסיה, קריית-גת. מרקוביץ' גיטל דינה בת אברהם (ז"ל), גרושה, רוסיה, מגדל העמק. (#20323)
■ יעקובוביץ' לאר בן חודלק, רווק, רוסיה, קריית-גת. הרשקוביץ' חנה בת אברהם, רווקה, ישראל, חדרה. (#20324)
■ מריטה דוד בן יהודה, גרוש, מרוקו, קריית-גת. אבוטבול בחוריה בת יעקב (ז"ל), גרושה, ספרד, קריית-גת.
■ אמסלם יהודה בן מרדכי, רווק, מרוקו, קריית-גת. קדוש סימה בת אלברט, רווקה, מרוקו, ... (#20327)
■ יפרח שמעון בן מסעוד, רווק, ישראל, קריית-גת. מנטיר מזל בת אברהם, רווקה, ישראל, יבנה. (#20329)
■ איוק יצחק בן יוסף, רווק, הודו, קריית-גת. אלבז אהבה בת ..., רווקה, ישראל, קריית-גת. (#20330)
■ ביתן דוד בן יוסף (ז"ל), רווק, ישראל, קריית-גת. אלבז אסתר בת אלברט, רווקה, ישראל, ... (#20331)
■ כהן רמי בן אליהו, רווק, ישראל, קריית-גת. שלום שושנה בת דוד, רווקה, ישראל, קריית-גת. (#20332)

לשכת הרבנות
נס-ציונה

■ שי בן גבריאל ליבוביץ', רווק, פולין, בדים. אסתר בן שמואל ..., רווקה, ישראל, בדים. (#20222)
■ יצחק בן דוד אלסקואס, גרוש, מרוקו, יבנה. גיזה בת נאלי שבת, רווקה, עירק, נס-ציונה. (#20225)
■ רונן בן ממוש סוף, רווק, ישראל, ראשון-לציון. מיכל בת רימונד אבוטבול, רווקה, ישראל, נס-ציונה. (#20297)
■ הגיי בן יעקב ד"ל בושם, רווק, ישראל, נס-ציונה. אודה בת משה אוזרן, רווקה, ישראל, ... (#20307)

הטלפון החדש של לוח מעריב 03/251333

לוח ירושלים
דירות

לך על בטוח לוח מעריב

לוח ירושלים

דירות

בגבעת ארנונה!! השכונה המבוקשת בלב ירושלים, דירות פאר 4, 5 חדרים, קוטג'ים 5, 6 חדרים. איכות בניה מעולה, משרד מכירות בלעדי: אמבסדור רמב"ן 23. 02-668101 (#4903)

■ ברחביה היוקרתית, דירת פאר בשטח של 10 חדרים, נוף מרהיב, דחופות, אמבסדור. 02-668101 (#4675)

■ בארנונה!! החלה מכירת דירות פאר 5, 4, 3, מרפסות, מעלית, מחסן. בלעדי ל„אמבסדור". 02-668101 (#10170)

■ בגילה ובגבעת־עדה, מבחר ענק של דירות, שכונות מס' 1 „הולילנד־נכסים" טלפון לקבלת הודעות 24 שעות. 02-532131 מנוי 3687 (#18934)

וילות ובתים

■ בטלביה סמוך שרבי, 7 עם אופי, נוף לעיר העתיקה, זקוקה לשיפוץ, אפשרות לבניה נוספת, אמבסדור. 02-668101 (#4711)

■ לפשיק מציע במבשרת – בפרדייקס נוף הרים – קוטג'ים + גינה. בפרטים: 02-246146 (#16678)

■ במבשרת־ציון, וילה דו־משפחתית + אדמה + בניה. 02-760968 (#17590)

■ במבשרת, שלד בהזדמנות + אדמה, רק 65,000 דולר. 02-343874 (#17673)

■ למכירה בגילה, קוטג' 5, 190,000, ללא תיווך. 02-763107 (#19170)

■ קוטג' תלת מפלסי, מיקום מעולה, סטנדרט גבוה. „המשרד לנכסים" 243221, 242377 (#1666)

■ בגבעת האורנים, קוטג' מפואר, 5 + מחסן, גינה + מרתף. „תיווך זהר". 02-248727, 02-244716 (מלד"ן). (#4034)

■ לרציניים!! למכירה, וילה מיוחדת בעין־כרם, $240,000. 02-411368 (#4737)

■ למכירה, באיזור שמריהו־לוין, וילה יפהפיה, 3 קומות, 4 מפלסים, גינה גדולה משקיפה על עמק עין כרם, במחיר מציאה. 03-611941, 052-72064 (#8106)

■ פנטהאוז ענק, 5 + טרסות, מעלית, נוף מרהיב, בארנונה. „אמבסדור". 02-668101 (#8617)

■ בתלפיות, 7 חדרים קומה שלמה בבנין 3 דיירים, חניה מקורה ומחסן. 02-422041 (#9701)

■ ברמת־מוצא, וילה בודדת + נוף, פוטנציאל. במבשרת החדשה דו־משפחתית מפוארת, מבחר שלבים. במושבה־הגרמנית דו־משפחתית, ערבי + גג לבניה. וברחביה מקום שקט, ק"ב, בדו־קומתי, ערבי. „אחוד־נכסים" 02-341827 (#10201)

■ שערי חסד/רחביה, קוטג', משרפין + גינה "מיכאל סטאר" בע"מ. 02-228371 (מלד"ן). (#15448)

■ בעין כרם, וילה, 120 מ"ר + גינה, 350 מ"ר + אפשרות בניה. 414464 (#16112)

■ במבשרת וילה מפוארת, 7 + מרתף כדוגמא, נוף מרהיב, כניסה מיידית, 285,000, בכלל ארונות ושיכללים, בלעדי לאנגלו־סכסון. 02-221162 (#17508)

לרוחים בלבד!! וילה למכירה בהר־נוף, ירושלים, 320 מ"ר, 3 מפלסים, גינה גדולה מסביב לבית, מטופחת להפליא, 330,000 דולר, כניסה מיידית. טלפון: 02-716153, 02-528974 לא בשבת. (#17560)

■ במבשרת החדשה, 400 מ"ר בנוי, מיוחדת ומפוארת, בריכת שחיה + 2 ג'קוזי + 4 אמבטיות, ריצוף שיש איטלקי, לרציניים בלבד. 02-344922 (#17671)

■ ברמות בהר־ביתן, וילות 5–6 חדרים, בהזדמנות! „עם־גר" 02-816833 (#20022)

■ בשכונת בקעה משכונות פאר קוטג'ים, 4½ חדרים בסטנדרט בניה גבוה. 02-224181 (#20638)

■ ברמת מוצא, וילה 4½ חדרים, גינה 550 מטר + אפשרות בניה, 190,000 דולר. „קינג דיוד" (מלד"ן). 02-661144 (#21482)

■ בתלפיות פנטהאוז ברוח 5, נוף, חניה + מחסן, 40 מדרגות, 155,000 דולר. „קינג דיוד" (מלד"ן). 02-661144 (#21485)

■ בקטמון הישנה!! וילה + אפשרויות בניה נרחבות, 430,000. „בתי" 243105/6 (מלד"ן). (#21914)

■ להשכרה, במבשרת, קוטג' בדו משפחתי, 5 + גינה. „המשרד לנכסים" 248337 (#21939)

קוטג'ים מפוארים ב„רמת שלום" בשדרות ש"י עגנון (סוף רחוב הפלמ"ח, מול בי"ס לדריאל) 6 חדרים + גינה פרטית + חניה + גג מרוצף + קומת שירותים, הבלגלת מחסן, חדר הסקה ומקלט. במקום משרד מכירות וקוטג' לדוגמא. שעות ביקור: בימים א – ה בין השעות 15:30 – 17:00. טלפון: 02-668997 (#21613)

פנטהאוזים ודירות גג

■ בטלביה, פנטהאוז, 4, למכירה, ללא תיווך, נוף משגע, מטבח אמריקאי, מחסן, חניה, מעלית שבת, כניסה מיידית. 03-357028 בערבים. 03-768853 (#20709)

■ למכירה קומה וחצי + רשיון בניה ל־350 מ"ר, באיזור יוקרתי + נוף משגע, קרוב להיכל שלמה, 130,000 דולר. 02-714593 (#21506)

קבלנים מציעים

■ בגבעת־שרת דירות מפוארות 5–6 חדרים, כניסה מיידית. „פרץ מרדכי" 667993, 639779 (#3134)

■ ברמות, בבנין מדורג, דירות 5 חדרים, וקוטג'ים 4 חדרים, „גד" שלומציון המלכה 4. 02-227775, 02-223840 (#10537)

■ הר־נוף, מבחר גדול בכל שלבי בניה, „מיכאל סטאר" בע"מ 02-228371 (מלד"ן). (#15426)

■ במבשרת ירושלים, קוטג'ים דו־משפחתיים מפוארים, 6 חדרים + גינה צמודה. „גד" שלומציון המלכה 4. 02-227775, 02-223840 (#16695)

החלפת דירות

■ בבאר שבע להחלפה לשתי חדרים ק"א, ב' בירושלים. 057-412580 (#21240)

4 חדרים ויותר

■ קטמון הישנה, 4½, שקטה ומסודרת, מרפסות. „אבי כהן". 02-228922 (#2663)

■ בקרטיסון, 6, 140 מ"ר, ק"ק, מיידית, תווך. 319394 (#2795)

■ במבשרת־ציון בהזדמנות!! 4 + מרפסת + נוף, משופצת, נמוכה. 02-342212 (#4854)

■ נוף מרהיב להר הבית 4 בתלפיות. אמבסדור 02-668101 (#4893)

■ בשטורמינובסקי, 5 + פ"א, מהודרת, קומה גבוהה. „ס.א.ק." 02-631764 (#10258)

■ בבקעה, 5, מלאים + פ"א, מהודרת, מפוארת. „ס.א.ק." 02-631764 (#10370)

■ במעלה־זאב, 5, 1 קטן + מחסן, 14 מ"ר. „יאה" 02-248012 (מלד"ן). (#10884)

■ בדוד, חצי דונם, 5 + מחסן, הר הבית. 02-361347 בערב. (#12687)

■ למכירה דירת 4 חדרים, בנוה יעקב בירושלים, ק"ד + טלפון. 02-361318, 02-361308 (#15695)

■ בקרית משה, משופצת, כיוונים דרום מהודרת־מערב, ק"ב, 79,000 דולר. 02-535797 (#17612)

■ בבית־הכרם, 4 + שירותים כפולים, ארונות, נוף. 523325, 532333 (#17658)

■ בפיסגת זאב, 4 חד' מפלסית, כניסה נפרדת, מחסן + גינה, 87,000. 02-857327 (#18376)

■ בשד' אשכול, 4 חדרים, ק"ד + דוד"ש + טלפון, מיידי. 03-358590 (#21300)

■ בפסגת זאב, קוטג' 5 + מחסן, מטבח ארונות. 02-868688 בחול. (#21491)

■ בבורוכוב, 5, הסקה פרטית, דוד"ש, ק"ב, כיוונים. 02-415270 (#21579)

■ בגבע אזור שקט, 4 דו קומתי, כניסה וחצר פרטיים, מיוחדת, 118,000. 02-283886 (#57)

■ בקרית־משה, 4 + 4 גדולים + מרפסות, כוונים, במחיר סביר. 02-527541 (#1715)

■ בקטמון הישנה, 4 + מחסן, דרומית, ק"ב, מרפסות. בלעדי ל„דאוס". 02-245647 (מלד"ן). (#2761)

■ רחביה!! ע"י קרית הלאום, 5 מפוארים + מרפסת מרוצה 40 מ"ר, „בנור ביתי" 02-639345 (מלד"ן). (#3272)

■ קרית־שמואל, 5 מרווחים, דוד"ש + מחסן, 137,000 במחיר + מע"מ. „בנייני ישקר" 02-227414/6 (#3380)

■ 4, בנוה־יעקב, 3 כיוונים + מעלית, מפוארת, חייב להמכר. 03-828556 09:00-16:00 (#3528)

■ בקרית שמואל, 4, 130 מ"ר + מרפסות ונוף. „תיווך זהר". 02-248727, 02-244716 (#4014)

■ בקרית שמואל, 4, 130 מ"ר, מרפסות ונוף. „תיווך זהר". 02-248727, 02-244716 (#4155)

■ בקטמון הישנה 4 מרווחים + 1 בק"ק לחדר עבודה, 4: 2 אמבטיות, 3 שרותים, יציאה לגינה בטוב טעם. „תווך פרידמן" 666943 (מלד"ן). (#4806)

■ סן־סימון, ק"ג, מרפסות, נוף, ארונות, $113,000. 02-714028 (בחול). (#5333)

■ בתלפיות־מזרח, 4 + מחסן, סוכה, כיוונים והסקה פרטית. „דאוס" 243951 (מלד"ן). (#5337)

■ בפסגת־זאב, 4 + גינה + מחסן, מיקום מצוין, כיוונים. „דאוס" 245647 (מלד"ן). (#5357)

■ בארנונה, קוטג' 5 חדרים וגינה ענקית, „אשל־נכסים". 02-434896 (#6881)

■ בארץ־הצבי 4½ + מרפסות 6 דו־מפלסי. 02-822531 „ארגון". (#6936)

■ לרציניים!! קומה בבית־שערים, 6 + הול + טרסות + חצר, בדרך חברון. 02-719463 (#7517)

■ בבית וגן, לדתיים, 4 גדולים + מרפסות, ק"ב 02-423756, אחה"צ. (#7527)

■ חייבת להמכר, בקרא הדירות, תלפיות, 4 + דירת חצר. 715036 (#7626)

■ הר־נוף, 4 ו־5, כניסה מיידית, בניה מעולה. 234928, 228733 (#7638)

■ בטלביה, 4 מיוחדים, מיקום וקומה נוחים. „ס.א.ק." 02-631764 (מלד"ן). (#7700)

■ בבית־הכרם, 4, ק"א, ארונות קיר + מטבח מסודר. 02-523018 (#8972)

■ בהר־נוף כניסה מיידית 4 74,000, 5½ 96,000, 4 פנטהאוז 100,000. „ארגון". 02-822531 (#10222)

■ 5 מפוארות + תוספות, 160,000 בלי תיווך. 02-221207, 02-639738 (#10333)

■ בגמ"ל, 4, ק"ד + מעלית, מטבח מפואר, 87,000. 02-817826 (#10343)

■ דירת 4 + מחסן + טלפון, בבית־גאב, 58,000 דולר. 03-735769 (#10351)

■ במרכז ההדר, 4, יפהפיה, משופצת, 150,000 דולר. 02-282626 (#11374)

■ ברמת־דניה, 4, ק"ב + טלפון. 02-423462, 02-431891 בערב (#11723)

■ בפלמ"ח, 4 ק"ד + ארונות + ס"ב + דוד"ש, 73,000. 02-637376 (#14240)

■ בבנין גדול ברחביה, טלביה, קרית שמואל, „מיכאל סטאר" בע"מ 02-228371 (מלד"ן). (#15515)

■ „בבסיס" 4 + שלושה מרפסות + מחסן + נוף למרכז ירושלים, בלעדי לפ.ב.ב. 232335 (#16146)

■ 275 מ"ר חדשה, קומה שלישית בקטמון הישנה + גינה וחניה צבורה לדוגמה, 275 דולר. „תווך פאר לה". 02-280173 (#16251)

■ בגבעת־אסטל, 4, ק"ב + ארונות, 3 כוונים. „יאה". 02-248012 (מלד"ן). (#16298)

■ ברחביה, קרוב לבלבאות, 4, יפהפיה, קומה נוחה, לרציניים בלבד. „אורטל". 287973, 288588 (מלד"ן). (#16329)

■ בהר־נוף, 5 + גינה + נוף פתוח + מטבח מושלם, לכניסה מיידית „אור־טל". 287973, 288588 (מלד"ן). (#16336)

■ ברמות אשכול 4 + פ"א, ק"ד + דוד"ש, נוף!! 03-421967, 03-417587 (#16385)

■ „בגבעת אורנים", קוטג' מפואר + מרפסת גדולה, מיידי. „בנייני ישקר" 02-227414/6 (#16671)

■ בלב טלביה, 5 + סטודיו + פאר טיה, סלון גדול, שקטה, ק"א. אנגלו־סכסון 02-221161 (מלד"ן). (#17491)

■ ברמות ג' 5 + גינה בהזדמנות. „מרכז התיווך" 224940, 816575 (#17501)

■ רמות א', 4 + פ"א, ק"ה, 99 מ"ר, שירותים כפולים, מסודרת, 67,000 861748 (#17660)

■ בבית וגן 4 (בבקור 3) כניסה נפרדת + גינה + 88,000. 02-227262, 02-638878 (#18094)

■ באבו־טור, 4½, נוף לעיר העתיקה + מעלית, 210,000, מפוארת. ב„קינג־דיוויד" (מלד"ן) 02-661144 (#18381)

■ בבקעה קוטג' 5 + גינה וחדר עבודה גדול, בלעדי ל„קינג־דיוויד" (מלד"ן) 02-661144 (#18382)

■ לדתיים בהר־נוף ב', 5,4 חדרים (בסטנדרט גבוה) 02-224181 (#20563)

■ בטיילת, 4 + פ"א, חזית, מרפסות, מיידי. 02-414339, 02-421089 (#20998)

■ בקרית־יובל, ק"ב, 4 + פ"א 110 מ"ר, 419083, בערב. (#21064)

■ ברמות, 4 + פ"א, ק"ג, מסודרת + דוד"ש ותוספות. 861371 (#21070)

■ ברמות, 4 יפהפיה + נוף מקסים + מרפסות, 72,000. 02-272710 מיידי. (#21115)

■ בבקעה הגרמנית, 4 מפוארת + נוף ומחסן!!! 89000. „תיווך זהר". 02-243386, 02-244716 (מלד"ן). (#21194)

■ בצמרת הבירה, 110 מ"ר + טרסה, מחסן, כניסה והסקה פרטית!!! „תיווך זהר" 02-243386, 02-244716 (מלד"ן) (#21215)

■ ברמת־שרת!!! 4½ + פ"א ומרפסות + מוסך ומחסן!!! „תיווך זהר" 02-243386, 02-244716 (מלד"ן). (#21231)

■ בקרית שמואל, 4½ + מרפסת ענק!!! מוסך ומחסן. „תיווך זהר" 02-243386, 02-244716 (מלד"ן). (#21271)

■ אבו־טור, 4 לוקסוס + מחסן + גינה, במחיר הזדמנות; גם 3½ + מחסן, נוף מלא להר־הבית. 02-711040 לא בשבת גם בערבים. (#21437)

■ בגבעת־מרדכי, 5 (אחד קטן) + מחסן, מסודרת, ק"ב 634517 (#21448)

■ בנוה־יעקב, בהזדמנות 4 + מרפסת + ארונות. 02-854603 (#21504)

■ בהר נוף, 6, נוף, גינה, 100,000. אנגלו סכסון 02-221161 (מלד"ן). (#21640)

■ בבית־הכרם, 4 + פ"א, מרפסת גדולה, שקט, 92,000. „אדם וביתו". 247853, 247833 (#21855)

■ בגבעת־שרת, 4 חדרים + פ"א, ק"ה, 32,000. טלפון: 02-433996 (#21956)

■ בקרית שמואל, 4 + פ"א, ק"א, מרפסת פתוחה, שקט. „אדם וביתו" 02-247833, 02-247853 (#22063)

■ במושבה הגרמנית, 5, קומה שלמה, גינה, טעונה שיפוץ. ס.א.ק. 02-631764 (#22069)

■ ברמת־שרת, 4, חדשה + מחסן, ק"ק, מיידי. 02-637143, 03-779648 (#22108)

■ בהזדמנות בגילה ב', 4, ק.ב., מסודרת, 02-762246, בחול. (#22288)

■ במוהדרה המרווחת, 4½ + פ"א, משוכללת ביותר, ק"ב, פינתי + מרפסת. 02-811194 (#22309)

■ ביורזק, 5, כניסה נפרדת, 86,000. „גולדיס". 02-412321, 02-420821 (#10200)

„מקום בצמרת" פרוייקט הולכה מכירות דירות האיכות בשלב ב'. בשדרות ש"י עגנון מוצעות דירות בנות 4 – 5 – 6 חדרים, בתכנון חדשני וסטנדרט מעולה. חניה פרטית מקורה, באפשרות שלט רחוק. הסקה פרטית ומחסן פרטי. הקוטג'ים המיוחדים: ששה חדרים + גינה פרטית. אפשרות לתשלום שקלי וללא הצמדה. משרד המכירות מרכז כלל, יפו 97 קומה 9/917. טלפון: 02-232687, 02-244842, 02-244623 (#17538)

„מקום בצמרת": בשדרות ש"י עגנון, שלוש דירות מרווחות לכניסה מיידית!! 5 – 6 חדרים, כל הקודם זוכה!! 02-232687, 02-244842 (#17542)

3–3½ חדרים

■ נוה יעקב, רסקו, 3 + פ"א, דוד"ש, סורגים, מסודרת. 02-851616 (#4585)

■ במרגים קומה אחרונה 3, נוף, מסודרת, „תווך פרידמן" 666943 (מלד"ן). (#4748)

■ בימין משה, 105 מ', ק"ק, 120,000 דולר. 02-241705 17:00-22:00 (#4824)

■ קטמון הישנה, 3 + פ"א, 90 מ"ר, ק"ב, סביבה שקטה, מיידי, לרציניים. „קנה־זהב" 534235, 412517 בחול. (#4955)

■ 3½, ק"ב, סטרומוצבסקי 12 רח', 76,000 דולר. 02-661454, 08-261555 (#7469)

■ בקרית־יובל, שטוח 3½, מסודרת, 74 מ"ר + דוד"ש. 02-413395 (#8512)

■ בגבעת שרת, בבית שמש, 3, מסודרת ומרווחת, במחיר הזדמנות. 912861 (#10425)

■ בהזדמנות!! בשד' הרצל, 3½ דרומית, ק"ב + ארונות. „יאה" 02-248012 (מלד"ן). (#10930)

■ בנוה־יעקב, 3, ק"ב, משופצת, באיזור טוב. 02-852349 (#11929)

■ בקרית־יובל, 3, משופצת, הסקה ארונות קיר, פנית. 08-464676 (#13887)

■ ברמות ב' 3, יפהפיה, דרומית, מפוארת, נוף, דוד"ש. 02-864807 (#15720)

■ במעלה־אדומים ובקרית־ארבע, דירות 3 חדרים + פינת אוכל + תוספת. 02-961357, 02-351268 (#16198)

■ מציאה!! רמות א' בצמודים, 3 + פ"א, ק"ד, מאורת. 02-526366, 02-523112 (#17672)

■ דחוף! דחוף! דחוף! בגילה 3, כיוונים, ק"ב. 02-714062 (#18564)

■ ברזיאל ליד קופת־חולים, מסודרת + מטבח חדש. 02-421739 (#18709)

■ בהזדמנות, 3, בבר־יוחאי + דוד"ש, מחיר מציאה. 03-674331 שמואל. (#18996)

■ בגילה ג', מיקום מצוין, 3 + ריהוט, ק"ב. 02-762186 בחול. (#19610)

■ בנוה־יעקב 3 + הסקה + דוד"ש + ארונות, קרוב למרכז. 02-853808 (#21508)

■ בבקעה, בית ערבי, 3 + מרפסת + הסקה + דוד"ש, מרוח דרום. 02-717777 לא בשבת. (#21609)

■ מאוחדי ביתאלישבע, מיידית, 2½, ארונות, אפשרות יציאה לגינה. 02-247376, בשעות משרד. (#1114)

■ בהזדמנות במרכז נוף, 3 חדרים, ק"ב, משופצת. 02-663230 (#2529)

■ 3 ברמות בבנין 29 (חדש) ק"ה, נוף. 02-412433, 02-866492 בערב. (#3094)

■ בבירזון, 3, ק"ע + מעלית + מרפסות + נוף + שירותים כפולים. 532131-3815 וינשטוק. (#3186)

■ ניקנור, 3, מטבח מסודר, כיוונים, ק"ד ואחרונה. 02-667467 (#3889)

■ ברחביה, 3, ק"א + מרפסות, דירה מיוחדת + ארונות + (אפשרות בניה), „תיווך זהר". 02-243386, 02-244716 (מלד"ן). (#4113)

■ ברמות א', 3 ח', מסודרת, ק"א + ארונות + מרפסת גדולה לסוכה, פינוי מיידי. „קלאס־נכסים". 02-234454, 02-232167 (#4527)

■ בארמון הנציב, 3, מרווחת + מרפסות + דוד"ש + הסקה + נוף. 02-430601 (#4883)

■ בבקעה, ק"ב, 3, יפהפיה, כיוונים, תוספות. „דאוס" 245647 (מלד"ן). (#5388)

■ ברמת־שרת!! 3 + פ"א מפוארת ומיוחדת + מרפסת פתוחה לנוף. בלעדי לתיווך „זהר" 02-243386, 02-244716 (מלד"ן) (#5873)

■ בקטמון הישנה!! 3, מאורת + מרפסת ויציאה לגינה!! „זהר" 02-243386, 02-244716 (מלד"ן). (#6847)

■ רבי צדוק 3, מרווחת, פ"א, מטבח חדש, מחסן נוף. 02-411296 (#7298)

■ בארמון־הנציב, 3, כניסה פרטית, יציאה לגינה. ס.א.ק. 02-631764 (מלד"ן). (#7709)

■ ברמות ג, 3, ק"ב, מיידית, כיוונים. 02-867384, 03-723310 בחול. (#8071)

בשמעוני 3 חדרים גדולים + הסקה מרכזית. 052-39073 (#8708)

■ בקרית־משה, 3 + 2 מרפסות, ק"ג, 57,000 + ארונות. 02-528685 (#9074)

■ ברמת־שרת, 3½ + מטבח אמריקאי, נוף, משופצת. 02-412667, 02-221151 (#9283)

■ בקרית משה, 3½, ק"ד + דוד"ש, 3 מרפסות (אחת לסוכה). 02-522563, בחול. (#10384)

■ ביפה נוף 3 + דירת חדר נפרדת, מקום שקט. 02-523674 (#10435)

■ ברמת־שרת, 3½ חדרים, 90 מ"ר, ק"ב, הסקה, מרפסת, ארונות, נוף. 02-663886 (#11469)

■ בתלפיות, מיידי, ק"ב, טלפון, דוד"ש, שיפוצים. 02-431891, 02-423462 (#11700)

■ בגבעה־הצרפתית, 3, אצ"ל 12, ק"ה, 66,500, 03-5520076 (#12641)

■ בקרית־מנחם, 3 + מחסן בהזדמנות, ק"ה. 02-228575, 02-413921 מיידית קולונבה 6/32 לראות בערב. (#15345)

■ בפייר קניג, בקעה מסודרת, ק"ה, הסקה, מעלית, נוף. 02-712280 (#15352)

■ רחביה, 3, גינה, כניסה מיידית, „מיכאל סטאר" בע"מ (מלד"ן). 02-228371 (#19917)

■ ברחביה, 3 גדולים, ק"א + מטבח מהודר, במחיר מפתיע! „אורטל". 287973, 288588 (מלד"ן). (#16311)

■ בקרא הדירות, 3 חדרים + נוף, מפואר, מיידי. 243340, 246146 (#16665)

■ תלפיות ארנונה 3½ דוד"ש ארונות 69,500. 02-931178 בחול. (#17583)

■ קרית שמואל, 3, ק"ג, שקט, דרומי. „קפיטל" 532131 (#17646)

■ בגבעת־מרדכי, (שחל"ם), 3, ק"ה + מעלית, מסודרת, 532333, 467712 (#17662)

■ בגילה, 3, ק"ג 94 מ"ר, מרווחת, נוף. 761889 (#17665)

■ בגבעת־שרת, בית־שמש, 3, גינה, דוד"ש. 02-862557 בחול. (#17666)

■ רחביה, 4, ק"א, גינה, הסקה וכניסה פרטית, שקט. „קפיטל" 532131 (#17674)

■ 4½ בבעל השאילתות + 3 מרפסות סגורות, שירותים כפולים, הסקה. 02-524735 (#18634)

■ מציאה, בתלפיות הישנה, 3, ק"ג + מרפסות, מיידית, 62,000, בלעדי ל„אמנון הסוך". 228665, 858044 (מלד"ן). (#18963)

■ בעוזיאל, 3 חדרים מרווחים + מרפסות + דוד"ש, נוף. 02-424214 (#20045)

■ בקרית־משה, 3½ גדולים, כ"א, ק"ב + דוד"ש + טלפון + ארונות קיר + 3 מרפסות. 067-65769 לא בשבת. (#20087)

■ בבן־מימון, 3, יפה ומשופצת, דוד"ש ושמש, 30,000. 02-430119 (#20145)

■ 3, בארמון הנציב, אפשרות למגורים, מטבח קומפלט, דוד"ש. 02-715247 (#20191)

■ בשיכון חיסכון, בינוני, 3½, דוד"ש, ארונות. 02-420206, 02-585096 (#20393)

■ במעלות דפנה בהזדמנות, 3½, טלפון, מרפסות, סוכה. 02-533266, 03-358715 (#20467)

■ בעוזיאל יפהפיה, 3 מרווחים + 3 מרפסות סגורות, מטבח אמריקאי. 02-523738 (#20839)

■ בבן־זכאי, 3 חדרים, ק"ב + הסקה ביתית. 02-722934 בערב. (#21009)

■ 32,750, בהזדמנות לדתיים, בנוה יעקב, משופצת + מרפסות, ארונות. 02-931725 (#21035)

■ ברמת־שרת, 3 + הסקה + טלפון, מרוהטת, מיידי. 02-668072 (#21230)

■ בקרית משה, 3, כ־4, בסביבה שקטה ומרכזית, ק"ג, 80,000, 531005 בחול. (#21239)

■ בעיר־גנים, 3, בנוית, ק"ג, דוד"ש, משופצת, מיידית. 02-423463 (#21263)

■ במרכז יפה ומרווחת קומה 2½, 75,000. 02-381684 בחול. (#21488)

■ בשטרוזוביצקי, 3 יפהפיה, מסודרת + נוף, 61,000. 02-232333/4 (#21621)

■ בקרבת היכל שלמה, 3, מיקום + קומה נוחים ס.א.ק. 02-631764 (#21878)

■ בבקעה, בבית ערבי, 3½ + גינה, 714574, לא בשבת. (#21891)

■ בגילה, 3 + פ"א + ארונות, ק"ב, דרומית. 02-764170 בחול. (#21983)

■ בקטמון הישנה 3, ק"ב הסקה דירתית. 02-631124, 02-660707 (#22092)

■ ע"י פלמ"ח 2½ (בשלושה) יוקרתית, מרווחת + מרפסות. 532131/3815 וינשטוק. (#22300)

■ ברמות א', 3 גדולים + פ"א, משוכללת ביותר. 02-863144 בחול. (#22305)

■ הזדמנות!! בבית־הכרם, 3, ק"ב, 65,000. „בנייני ישקר". 02-227414/6 (#22311)

■ בהזדמנות, 3, מסודרת, 69,000. „גולדיס". 02-412321, 02-533208 (#10215)

■ למכירה ברחוב הל"ה בית מאבן, 3 חדרים גדולים, סביבה שקטה, אופציה למחסן גדול. 02-633182 (#11116)

2–2½ חדרים

■ בנוה שאנן, 2, מרווחת, גינה, פרטית. בלעדית לס.א.ק. 02-631764 (#3033)

■ ברמת אשכול 2, מרווחת במרכז 78 מ"ר, 56,000. „מיכל־גב־סיט". 02-699021, 02-631333 (#4394)

■ ברובע היהודי, 2½ + חצר, סמוך ישן, מיוחדת מאד. 02-720308 (#10229)

■ ברמת־דאל, 2 גדולים, 56 מ"ר, ק"ב. 02-862384 (#19081)

■ ברחביה, בנוה־שאנן, בקטמון הישנה, 2 ימים + גינה. ס.א.ק. 02-631764 (מלד"ן). (#7738)

■ בשמעוני, 2½ + מרפסת סגורה, שמש, ירוק ושקט. 668664 (#10452)

■ בגילה, 2, אפשרי ריהוט אמריקאי. 02-769640, מ־7:00-8:00, 21:00-22:00 (#12806)

■ ברמות א', 2, 39 מ"ר, הסקה מרכזית. 02-862613 (#12999)

■ בבקעה, בראובן 5 (17:00-11:00) 2 חדשה. ובערב: 052-83026 (#20153)

■ חייבת להמכר בקרית משה (שיכון), 2½ + מרפסות, כל הצעה רצינית תישקל. „אמנון הסוך" 525904 (מלד"ן). (#21884)

■ בקרית שמואל 2 + זכויות בניה. 2 + מרפסת. ס.א.ק. 02-631764 (#21899)

1–1½ חדרים

■ בירושלים 1½ משגעת ק"א, במושבה היוונית + מחסן 12 מ"ר + חניה. 50,000 דולר. 03-264392, 03-229529 (#6341)

דירות בשכר חודשי

■ המושבה־הטמפלרית, וילה 5 חדרים, גינה, מרוהטת/ריקה. „אבי כהן". 02-228922 (#2467)

■ באבו־טור, 4½, נוף מלא, בפלמ"ח 3, בהסיטים, 1, ברמות 9, מרוהטת „ס.א.ק." 02-631764 (#10223)

■ בתלפיות, 4 + טלפון, ריקה, ק"ב, מיידי. 02-976014 בחול. (#17137)

■ במבשרת החדשה, קוטג' פינתי, 6 + מרתף, גינה. 02-343295 (#21220)

■ בגל"ה 4 + מחסן + חניה, לתקופה ארוכה. 221580, 233522 (#21922)

■ פנטהאוז 200 מ"ר + 80 מ"ר מרפסות, במרכז העיר, נוף לעיר העתיקה החדשה. 02-221580, 02-233522 (#3223)

■ בקרית שמואל, 3, ק"ק + טלפון, 350 דולר. 02-418927 (#4811)

■ ברחביה, 5, מפוארת, לתקופה ארוכה. „אבי כהן" 02-228922 (#4822)

■ 4 ר"ע באבו־טור, 3 ר"ע בגילה. „דאוס" 243951 (מלד"ן). (#5319)

■ באבו טור ק"ב 4 מרוהטת + הסקה + טלפון + מעלית. 02-634936 (#5424)

■ 5 חדרים מפוארים בשילו 10, ב„בית הכרם". 03-729340, בבית. (#6441)

■ ברמות 2½ + טלפון + דוד"ש, 3 כיוונים + הסקה. 02-862365 (#10319)

■ בגילה 4 + ארונות + טלפון + שירותים, ק"ב. 057-941649 (בחול) (#11372)

■ בנוה־יעקב, 3 + טלפון, מקסימה, בסביבה טובה. 02-719747, 03-313433 (#12522)

■ בגבעת־המבטר, 4, חדשה, ק"ב + מעלית, מפוארת, 450 דולר. 02-233803 (#12787)

■ בשמואל 3, מרוהטת + טלפון. 02-223831, 18:00-20:00 (#13023)

■ ברמת־שרת, 4, חדשה, טלפון, מיידי. 02-631930 בערב. (#15035)

■ 3 + פ"א מרוהטת + טלפון בשותפות נוחה. 03-9610101 בערב. (#15360)

■ בקרית־משה באיזור הלוי, 4 חדרים + טלפון, ע"ע. 03-747598 (#15873)

■ בגבעת אורנים, 6 במפוארת מקסים, נוף, „סוביה ביד". 226231 (מלד"ן). (#15968)

■ ברמת־אשכול, וילה, 6½ + ארונות. לכניסה מיידית. „יאה". 02-248012 (#16287)

■ 4 בשמעוני, מיידית + טלפון + הסקה, לתקופה ארוכה. 02-633066 (#21077)

■ ברחביה 4, נוף, הסקה פרטית, ק"ב, 400. „סוביה ביד". 226231 (מלד"ן). (#21955)

■ מול מגדל העיר דירת יוקרה לקשוט קומפלט בקומה 7 + מעלית + חניה צמודה מקורה + נוף מרהיב „הולילנד נכסים" טלפון לקבלת הודעות: 02-532131 מנוי 3687 24 שעות. (#22037)

■ בית גדול להשכרה, בשכונה נהדרת בלבני אילה, ריהוט. 02-533319, 02-533017 (#22265)

דירות מרוהטות

■ בבית־הכרם, 3, נאה + טלפון, נוף, ק"ב, 300. 633821 (#10489)

■ בפלמ"ח 1½, ליד התאטרון, מרוהטת. 02-631673 (#18371)

■ בגילה, 2 + טלפון, מיטה, דוד"ש, הסקה. 02-341677 (#18693)

■ במושבה הגרמנית 10, 2 חדרים, ק"א, מיידית. 02-690641 (#19120)

■ בגילה מפוארת, דירות חצי ריקה/מרוהטת. 02-344231 (#19233)

■ ברמת־אשכול 4, ק"ה, קומפלט + דוד"ש + טלפון, הסקה. 03-358590 (#19334)

■ בפסגת־זאב, 2 חדרים מרוהטים חלקית, ק"ק, פנויה. 02-816369 (#20869)

■ 2 חדרים מרוהטים, מסודרת + טלפון, ק"א, מיידי. 02-420881 (#8090)

■ תלפיות, דוסטוייבסקי, פינת ארנונה, 5 + טלפון, ריהוט חלקי. 724170 (#10517)

■ ברמת־דניה 4 + טלפון + הסקה, לשנה/שנתיים. מינואר 02-434399 (#12731)

■ 3 + הסקה + טלפון, להשכרה מיידית!! 02-522968, 052-557506 (#13569)

■ בבית זית, בית נפרד מרוהט ומצוייד, 2 חדרים, מטבח גדול, שירותים כפולים + טלפון, במצב מצוין. 02-528850 (#14877)

■ בשטרוזוביצקי, 4½, שקטה, מרוהטת, יפה. „סוביה ביד". 226231 (מלד"ן). (#15991)

■ בארמון־הנציב, 4, מקסימה + דוד"ש, מרוהטת + טלפון. 02-814170 (#16039)

■ בגילה 2 + טלפון + דוד"ש, כניסה נפרדת. 02-815186 (#16244)

■ רחביה, 4½, ריהוט מלא חודש עד יולי, 550 דולר לחודש. 02-863591 (לא בשבת) (#17075)

■ ברמת־שרת, בניין הכוכב, 3, מרוהטת. 02-412637 (#20161)

■ בית דו־קומתי, בצור הדסה, דוד"ש + טלפון. 02-665143, 02-911895 (#21989)

■ רחביה 3½, מרוהטת קומפלט עד אפריל. 249579 (#22046)

■ בקרית־יובל, דירת 3 מרוהטת + טלפון, מיידי. 02-421769 (#15802)

דירות בדמ"פ

■ בקרית משה, יפהפיה עם הוספות, 3½, ק"ב. 02-523381 (#10726)

■ בהזדמנות!! בבקעה 2 + מיטה נפרדת + גינה + ארונות. 2 מסודרות. „יאה" 02-248012 (מלד"ן). (#11214)

■ ברחביה 2, חדרים, ק"ק, לסטודנטים או משרד. 02-631806 (#16775)

■ 2 חדרים, בסקוד ברוך, ק"ק, סביבה דתית. 02-382099, אחה"צ. (#10184)

■ 2½, בית חד קומתי, 15,000 דולר. לדתיים. „תיווך פאלה". 02-280173 (#16271)

■ במרכז (שערי ירושלים), 2, ק"ק מתאים למשרדים. 02-539857, עד 20:00 (#20039)

■ בתלפיות, 2 + מרפסת מסודרת ושקטה. 02-249579 (#22034)

■ בטיילת מוצא/משרד 3, „הדרוידיקה" 02-221845, 02-234060 (#3847)

ביקוש דירות

■ משפחה אמריקאית מחפשת דירת 5–6, קומה נוחה, בטלביה, עד 300,000, מיידי „קנה זהב". 02-412517, 02-534235 בחול. (#18168)

■ דרושה בשכ"ד 3, לא מרוהטת ברחביה או טלביה. טלפון 02-814351 אחה"צ. (#19512)

■ פרטי קונה דירה עד 80,000 דולר, קומה טובה. 245152 (#3099)

■ מעוניין לקנות 4–3 חדרים בוד ביה, טלביה, קרית־שמואל והסביבה. 02-865978 (#5151)

■ מיידי, ללא תווך, 3, ברמת־שרת/קרית יובל. 02-430285, 02-420397 (#10364)

■ פרטי מחפש דירה עד 80,000 דולר, עדיפות לקומות נמוכות. באיזורים: רמת־אשכול, הגבעה הצרפתית, רמות. 02-810766 (#14496)

■ ללקוחותינו הרציניים להשכרה/מכירה, בכל חלקי העיר. תיווך „שורש" 02-639811 (#16502)

■ דרושה דירה, בגילה א', ב', לגרושים, מנובמבר. 02-761812 בחול. (#17651)

■ לקבוצת משקיעי חוץ, דרושות ברחובות מבוקשים, בתים, ודירות, בירושלים. „ירושלים – 85". 02-539087, 02-539308 (#21495)

■ דרושה דירה לגג ברמת־אשכול, מנובמבר עד ינואר. 02-864466 (#21519)

■ פרטי, בדירה 5־6, במרכז להשכרה ללא תיווך. 245152 (#22011)

עסקים

■ מסעדת שיפיים + מונית, למכירה. 532131 מנוי 3199 (#17640)

■ למכירה חנות המתאימה לביגוד, קוסמטיקה, אופני או סוכנות בלעדית אחרות. „בנייני ישקר" 02-227414/6 (#3274)

■ לרציניים, להשכרה במרכז העיר בבניין 90 חדר, הקוק לשיפוץ קל. „בנייני ישקר" 02-227414/6 (#3322)

■ לרציניים בלבד, למכירה בגבעת שרת, בבית שמש, מרכז מסחרי. 4 יחידות מסחר, 260 מ"ר + מרתף גג 125 מ"ר, לשימוש מלודיה, הכנסה טובה בהשקעה ולמסחר. בשבת: 02-913176. בחול: 02-916882 (#12076)

■ חנות מכולת למכירה, פוטנציאל לרווחה, 37,000 ש"ח. 02-866134 בחול. (#17636)

■ למכירה מסעדה בלודית, קטנה + קייטרינג במרכז. 02-619988 (#18082)

■ להשכרה, מספרה במרכז, אפשרות לספר או ספרית, לשותפות. 02-247873 (#20498)

■ בקרדו – בית־קפה/מסעדה, פעיל, למכירה, 45,000. 02-434041, 02-283888, 02-271906 (#21109)

■ דרוש שותף לעסק מבוסס ביותר בענף הצבעים, להשקעה מינימלית בעבודה: 02-233269, 02-412180, בבית: 03-664720 ערב. (#22013)

■ להשכרה חנות תכשיטים מבוסס, 40 שנה מוניטין במרכז המלך־ג'ורג'. 02-224666, 02-850597 (#18105)

חנויות

■ במרכז פסגת זאב, להשכרה/מכירה 50 מ"ר, סורגים. 02-857784 (#17609)

■ חנויות להשכיר בכל אזור שוק הגדול, בירושלים. 02-662266 (#21497)

■ רשת ארצית ליצור ושיווק מעוניינת, בחנויות בירושלים, בתל־אביב (דיזינגוף), במקומות יוקרתיים מרכזיים. הגודל כ־50 מ"ר. נא לכתוב ת.ד. 39808, תל־אביב. (#10742)

■ חנות יפה ומכולת במרכז כלל, מיקום מרכזי, השכרה/מכירה. „בנייני ישקר". 02-227414/6 (#16679)

■ בגילה למכירה מיידית, חנויות בגדלים שונים. „גד" שלומציון המלכה 4. טלפון: 02-227775, 02-223840 (#16698)

■ להשכרה חנות בלעדית באזור, מתאימה גם למשרד. 02-432781 (#21563)

■ להשכרה, במרחוב, 100 מ"ר, מרכז מיפלסי. „בנייני ישקר" 02-227414/6 (#22263)

■ דרוש במשולש בשכירות, מעל 35 מ"ר. 02-353857, 08-492332 (#11834)

משרדים

■ במרכז כלל, 5 חדרים, קומה 12. 03-294141 (#5443)

■ במגדל העיר, בשישית, מרוהט + טלפונים, בשכ"ת. 02-535111, 02-532388 (#21910)

מבני תעשיה

■ למכירה 1000/500 מ"ר, ק"ב באזור תעשיה + טלפונים, למכירה מיידית. 02-227150 (#21919)

■ מעוניין לקנות/לשכור, שטח מסחרי, 100 עד 200 מ"ר, ק"ק. 02-231571 (#21953)

מגרשים

■ למכירה מגרש לבניה ברחוב יפה, פרטים: 03-627505, 03-358797 (#13874)

■ מעוניין לקנות מגרש/בית לבניה, באיזור דתי. 02-382102 (#16589)

עבודה

■ מסורתית, ללינה להשגחה על קשישה. 02-520250 בשעות אחה"צ. (#13545)

■ מטפל/ת לתצוגה מרשמים בבית־חולים, רצוי אח/ות. 02-248702 (טלפונית). (#14579)

■ רוקח/ת עם נסיון, לבית מרקחת פרטי, במרכז. 02-632780 (#17650)

חוק הזדמנות שווה בתעסוקה תשמ"א – 1981

לפי חוק זה אסור להפלות לכל אדם לעבודה מחמת מינו או מחמת היותו נשוי או הורה, אלא אם אופיו או מהותו של התפקיד מונעים קבלתו של בן אחד המינים לעבודה הנדונה. העבריינים צפויים לעונש על־פי החוק.

■ למפעל תכשיטים, דרוש איש מכירות ליצוא, כרוך בנסיעות לחוץ לארץ. 02-523613 (#4726)

■ דרוש/ה פקיד/ה למשרד תיווך מקצועי, תנאים טובים. 02-247853 (#4992)

■ לבית כלבו גדול דרושה דיילות, עבודה במשמרות. 03-659304-5 (#8117)

■ מדריכות לבית התלמיד, עם נסיון ל־½ משרה. 02-854473 (#9584)

■ לבית בריאות, קוסמטיקאית מקצועית ומתלמדות, שכר גבוה. 02-221434 (#10440)

■ דרוש רוקח/ת, משרה מלאה. טלפון: 02-717531 (#13209)

■ למפעל אלקטרוניקה: 1) ממה"ש. 2) אלקטרומכ' + נסיון. 537675 (#13591)

■ „כלליט" בשורות מרוצת אדרי צבא לעבודה מעניינת. 02-228656 (#14952)

■ למעבדה רפואית, דרושה לבורנטית, נסיון בלקיחת דם, בקטריולוגיה והמטולוגיה. 02-224201, 02-231214 (#15994)

■ דרוש טכנאי אלקטרוניקה + ידע ונסיון + רשיון נהיגה. 02-224722 (#16382)

■ לחברת בניה דרוש מנהל עבודה. 02-660511, 02-663001 (#17098)

■ דרוש יוצא צבא, אחראי ובעל יוזמה לתפקיד אחראי, בית־אריה. 02-922898, 02-922930, בין השעות 8:30–12:30, ימים א'־ה', ובערב 02-941842 (#17624)

■ לתיווך „קינג־דיוד" דרושים סוכנים מרשים, רכב ושפת הברורים. 02-661144 (#18358)

■ במרכז השיקום אלווין: 1) מדריך אחראי למחלקה סיעודית, למשרה מלאה. 2) מדריך מרכז טיפול יומי, עדיף רקע אקדמאי, משרה מלאה. 3) כח עזר, למחלקה סיעודית, משרה מלאה. 4) כח עזר למרכז טיפול יומי חצי משרה. להתקשר לגבי: 02-430474 (#18383)

■ ל„חבר" יפאי 6, דרושים/ות אקדמאים מיקרוביולוגים למעבדת ביקורת איכות. 02-225154/5 (#20379)

■ דרוש שמאי רכב מתחיל, בעל רשיון. טלפון: 02-637927 (#21636)

למעונות אומנה מטפלת מוסמכה, עוזרות למטפלת, אחראית ארוחה/מטבח, לעבודה הדרושה נקיון. בטלפון: 02-630538. בימים: שני – חמישי. מ־9:00–13:00. (#21692)

■ דרוש תורן לילה לעבודה קבועה, רצוי חשמלאי עזר. 02-380928, 02-382076 (#21924)

■ יוצאי צבא, פרופיל 82 ומעלה, עד גיל 40 לתפקידי שמירה ופיקוח, תנאים טובים!! 02-248161, 02-242024 (#22008)

■ ל„לוזי קיסר" דרושים/ות עובדים/ות להדפסה ולמחסן. 02-537905 (#22103)

■ ספרן/ית דובר/ת אנגלית, עבור מוסד דתי. ת.ד. 16031 י־ם. (#22313)

■ למוסד סיעודי בירושלים, אחים/יות ועוזר רפואי. 02-535171 (#22316)

■ למפעל לאלומיניום עובד, לאזור צבא. 02-863972 (#22322)

■ איש מכירות נמרץ ויעיל + רכב, רווחים גבוהים. „בית כרמל" 02-247999 (מלד"ן) (#17948)

■ לבית מרקחת בירושלים רוקח/ת מוסמך, מלאה/חלקית. 02-523095, 03-905614 בערב. (#18395)

■ דרוש/ה לבורנט/ית, רקע כימי/ביולוגי, לחצי משרה או יותר, למוסד אקדמאי דתי. 02-288721 (#21883)

דפוס

■ מבוקשים לינוטייפיסט, מעמד, דפס בלט מעולים, תנאים טובים. 02-536664, 02-711923 (#3335)

טבחים/קונדיטורים

■ למרכז הרפואי שערי צדק ירושלים, דרוש טבח + נסיון. 555429 (#16273)

■ טבח ראשי למשרה מלאה, לקבוץ באזור ירושלים, נסיון בניהול מטבח מוסדי הכרחי. בערב: 02-347283 – דני, 02-347272 – משה. (#7712)

טכנאים/הנדסאים

■ למוסד דתי דרוש הנדסאי מכני או אלקטרוניקה בעל נסיון בפיתוח וייצור. 416505, 424880 (#3067)

יהלומים ותכשיטים

למפעל תכשיטים „סיטל" בירושלים, מציין/ת יהלומים מנוסה. 02-528264 (#6626)

מוכרים/ות

■ מוכרת לחנות לכלי בית, דוברת עברית ואנגלית, לבקר. 02-221967 (#19111)

■ לסניף חדש בירושלים, דרושות מוכרות/קופאיות בעלות נסיון, תנאים טובים למתאימות. לפנות למנהל הסניף. 02-224488, 02-224505 (#20948)

מזכירות

■ למכללה לציוד מדעי דרושה מזכירה בוגרת שפת אם אנגלית. 02-521558 (#15645)

■ לעו"ד מזכירה + נסיון במעבד תמלילים 08:00–14:00. 245650 (#3196)

■ למשרד ציבורי מבוסס, דרושה מזכירה עברית/אנגלית, למשרה מלאה ת.ד. 14120 ירושלים. (#3805)

■ דרושה קוסמטיקאית עברית־אנגלית, 5 ימים בשבוע. 02-380221 (#4162)

■ מזכירה כללית + הדפסה באנגלית ובעברית, נסיון במעבד תמלילים, משרה חלקית. 232898 (#10443)

■ למשרד עו"ד מזכירה מ־8:00–13:00, כתבנית מעולה. 02-222486, 02-243104 (#15019)

■ למפעל אלקטרוניקה מזכירה, ידע בהנה"ח ובהדפסות. 02-537675 (#16176)

■ דרוש מזכיר לצרת העוסק בהיבט העסקי של מערכת הבריאות הציבורית, לחצי משרה. כישורים: כושר כתיבה בעברית וידע ניהולי. 02-667141 (#20270)

■ לחברה ליבוא דרושה מזכירה למשרה מלאה, ידיעת אנגלית ועברית על בורין, כולל הדפסה. 02-248022 (#21493)

■ למשרד צעיר ודינמי, מזכירה אנגלית עברית + הדפסה ב־2 השפות. 02-430191 (#21500)

■ למשרד עורכי דין, מזכירה, נסיון במעבד־תמלילים, אנגלית. 02-242769 (#21815)

■ מזכירה במשרה מלאה. ת.ד. 16001. 02-421583 (#21857)

■ למוסד רפואי פרטי מזכירה + נסיון, סכנאית רפואית. 02-669513 (#22345)

■ למוסד ממלכתי בירושלים, דרושה כתבנית עברית, לחצי משרה, בעלת ידע ונסיון בעבודה במעבד תמלילים. לפנות לטלפון: 02-664273 (#19916)

■ לעו"ד, מזכירה, אחה"צ 13:00–18:30, 5 ימים, הדפסה עברית־אנגלית. 02-247134/5 (#21986)

מפיצים ומקדמי מכירות

■ ליצרן אופנת יוניסקס, סוכן מנוסה + רכב. 02-244786 (#16740)

■ נציג/ת מכירות, רווחים גבוהים, לבעלי נסיון. 02-249323 (#18369)

אשת מכירות לציוד הקשור למשרדים (בירושלים בלבד) בעלת כושר שיכנוע, הופעה מייצגת, עד 30, בעלת רכב, משכורת קבועה + עמלות + בונוסים. 03-7512666 (#14641)

■ סוכנים לעבודת שטח, תנאים טובים. 02-225492, 02-867349 בחול. (#18375)

■ לחברת תיווך, סוכן/ת + נסיון, רכב, רווחים גבוהים. 02-539087/8 (#21390)

■ אנשי־מכירות בכל הארץ, בתחום מוצרי הפרסום והשיווק. 02-663934 (#22333)

ספרים/ות

■ לתספורת, דרושים עוזרים לספר. טלפון: 02-248536 (#3739)

עובדי מתכת

■ למסגריה, דרושים, מסגרים + נסיון, 4 שנים למשרה. 02-430386, 02-341947 (#4530)

עובדי ניקיון

■ לשרותי הבירה, עובדי נקיון, לבוקר, תנאים טובים. 02-242024 (#4775)

■ דרושות עובדות נקיון, למשרה מלאה, למוסד ממלכתי. 02-380928, 02-381238 (#21916)

עוזרות ומטפלות

■ עוזרת, ל' 3–4 בשבוע + הסלצות. 02-243836 (#21173)

■ מטפלת לשני ילדים, ברמת־שרת. 12:00–18:00. 02-422806 (#10410)

■ אישה אחראית, לניהול משק בית והשגחה על ילדים, אחה"צ. 02-666840 (בערב). (#14830)

■ עוזרת ל־3־4 בשבוע + הסלצות. 02-243836 (#18769)

■ דרושה אחראית לטיפול בילדים, שעות גמישות (אפשרות למגורים) 02-660615 (#21464)

■ דרושה מטפלת + אחזקת בית, ולינה. טלפון: 02-528866 (#22294)

פקידות וקלדנות

■ דרושה, כתבנית אנגלית מעולה, לחצי משרה, רצויה ידיעת השפה העברית. 02-248897 (#11494)

■ דרושה פקידה לחנות, בעלת נסיון, לחצי משרה. 02-222157/8 (#18374)

■ פקידה כתבנית למשרד עו"ד, לבוקר ו/או לאחה"צ. 02-240532/3 (#19369)

■ לחברת יבוא דרושה כתבנית באנגלית לחצי משרה. 02-248561 (#3054)

■ למרכז הרפואי שערי צדק, דרוש/ה פקיד/ה שכר בעל/ת השכלה מתאימה ונסיון 5 שנים. 555429 – נטע. (#3081)

■ מזכירה אנגלית ברמת שפת אם, רצוי גם ברמת עברית, לניהול משרד קטן. 02-630302 (#11623)

למוסד חינוכי בירושלים, פקידה לקבלת קהל, ידע בהנהלת חשבונות, עבודה מפוצלת בלי יום שישי. ת.ד. 4702 תל־אביב, למשמר 18. (#12232)

■ דרושה מדפיסה מעולה, לחצי משרה, אחה"צ. 03-882338 (#17627)

■ לחברה ממשלתית בירושלים, דרושה קלדנית מנוסה. לפנות: 02-527338 (#21844)

רפואת שיניים

■ למעבדה במרכז העיר, דרוש טכנאי שיניים בעל נסיון בעבודות אקריל. 02-222904 (#16335)

■ אוטוסטופית לרחוב שיקים, + נסיון, משרה מלאה ברחביה. 690411 (#21249)

שמירה ואבטחה

■ לטלוויזיה הישראלית דרושים מאבטחים יוצאי יחידות קרביות, עד גיל 27, לעבודה במשמרות, מתאימה לסטודנטים. לפנות בין השעות: 10:00–12:00 02-520995, 02-520895 (#6021)

■ לבית חולים שערי־צדק, דרוש אחראי משמרת אבטחה, עד גיל 35, קצין צה"ל. לפנות לטלפון: 02-555008 לויטה. (#14529)

שרטטים וגרפיקאים

■ שרטטת למשרד תכנון חשמל בגילה. טלפון: 02-763814 (#9583)

■ דרושה גרפיקאית בעלת ידע בציור וקליגרפיה. 02-283286, 02-638193 (#11496)

ביקוש עבודה

■ מחנכת, מעוניינת לטפל בילד, עם בעיות חברתיות ורגשיות. 02-715036 (#3583)

מכוניות

אאודי

■ 1300, 1982, ראשונה, מצויינת, טסט, רדיוטייפ. 02-246653, 02-931696 (#10446)

■ 80, 1300, 84, ראשונה, במצב מכני מצויין. 02-912253 (#15837)

■ אאודי 80, 1984, ראשונה, שמורה, לבנה + טסט. 02-361366 (#10448)

■ אאודי 80, 1600, אוטומטי, 1983, מזגן, שנה בהשכרה, מצויינת, 24,000 ש"ח, מחיר אחרון. 02-712473 בערב. (#21127)

אופל

■ אופל קדט 1200 אס, 1973, אחרי אוברול. 02-430063 (#15449)

■ אופל אסקונה 1300 + תוספות, 1984, ראשונה, 38,000. 02-418567 (#18889)

■ אופל קדטה 86, 4 דלתות. 423708, 666212 (#13331)

■ אסקונה, 1600, אס, 1983, ראשונה, 55,000 + רדיו, מחירון. 02-815087 (#10423)

■ אסקונה 1300 אל.אס 1986 + תוספות כחדשה. 02-633884, 02-765578 (#16260)

■ אסקונה, 1300, 1981, 79,000, מצויינת, מחירון. 02-344879, 02-343435 (#21594)

■ אסקונה 1300, לוקס אס, מצויינת, 1984, 02-664124, 02-521159 (#10346)

■ אסקונה 1300/5, אס, לוקס, ראשונה, 1984, 28,200 ק"מ. 02-415560 (#17630)

■ אסקונה 1300 אס 82, 61,000 ק"מ, מחירון. 02-341530 (#11213)

■ אסקונה אוטומט 1984 מצויינת + טסט + תוספות. 02-716651, 02-241468 (#3072)

■ אסקונה 82, יבוא + מזגן. 222597, 02-664956 בחול. (#15285)

■ קדט ספיישל, 1986/4, 2000, מיוחדת + תוספות. 02-763363 (#4724)

■ קדט 1985, במצב מצויין, 6,000 ק"מ. 02-307313 בעבודה. (#16199)

אלפא־רומאו

■ אלפטרוס 1351, 1979, 95,000, שמורה. בית: 02-862288, עבודה: 02-820905 (#10462)

■ אלפטרוס, 1982, מיוחדת, ראשונה, 40,000 ק"מ + אזעקה. 818481 (#16313)

אמריקאיות

■ אולדסמוביל, 1976, השתלית, שניה, מיכני וחיצוני מצויין. 02-716059 (#21945)

■ פלימות' 1980, 6 צילינדרים, אוטומטית, 13,000 דולר. 02-867843 (#16805)

■ שברולט מליבו 1964. 02-815538 (#12606)

■ שברולט בל, 59, 30,000 ק"מ, לאחר שיפוץ כללי. 02-767081, ובעבודה 02-225486, לא בשבת. (#8668)

■ שברולט אימפלה, 1977, 8V, במצב מצויין. 02-382006, מיום שני. (#16158)

ב.מ.וו.

■ 316, 1983 + תוספות, אפשרות להחלפה. 02-662634 לא בשבת. (#16274)

■ 86, 5 הילוכים, מזגן, מיידית. 02-232167, 02-866906 (#4353)

■ 518, 83, גג נפתח, הגה כח, טסט ראשי. 02-227002/5 (#13818)

■ ב.מ.וו 315, 1982, שניה + רדיו־טייפ + טסט. 02-855756, 02-352304 (#21904)

וולוו

■ 240 דיזל, 1983, סטיישן, אוטומטית, 50,000. 02-719162, 02-244762 (#21962)

■ 244 דיזל 1981 הגה כח, מצויינת. 02-633884, 02-424293 (#15964)

■ וולוו 345, 1981, ראשונה, 64,000 + טסט, מצויינת. 02-248944 (#18422)

טלבוט

■ הוריזן 1982, 78,000 ק"מ + טסט. 02-630218, ובעבודה 02-244820 (#18289)

■ טלבוט סולרה, 1983, 55,000 + תוספות, יד ראשונה. 02-815047 (#20937)

מהירון. (#10949) 051-983544 (#6989) 063-79868

לך על בטוח לוח מעריב

■ טלבוט סולרה ג'י.אל.אס. 1982, סנ"ק, אוטומטית, 1983, בחברה, 15,760 ש"ח. 02-383333 (#21897)
■ סמבה 1982, כסופה, שמורה להפליא, מעולה. 02-527132, 02-343233 (#22298)

טנדרים
■ סובארו טנדר + ארגז 1985, יד ראשונה. 02-711921 02-231674 (#20364)
■ פ'גו 404 1975 + ארגז סגור, אבזול. 02-713643 בערב בחול. (#18140)

טריומף
■ למכירה טריומף 1966, ספורט, מצב מעולה, טלפון: 02-665585 (#17642)

לנצ'יה
■ בהזדמנות לנצ'יה ספורט, מודל 77, טובה. טלפון: 02-532417 (#21568)

מסחריות
■ פרנזיט, 1984, מסודרת לטנדרים, מרופדת + חלונות. 02-699699 02-221807 (#16182)
■ סובנו 500 1977, ארגז פתוח. 02-713643 בערב בחול. (#18205)
■ פורד טרנזיט 1976, (אמבולנס). טלפון: 555308 בשעות העבודה. (#3089)
■ רנו מאסטר 1983, 97,000, ראשונה, 02-811208 בערב, בחול. (#3228)

סובארו
■ 1300, אוטומטית 1983, מיכאר בית מעולה, יד ראשונה. 02-225086 (#10261)
■ 1300, 1982, מצוינת + טייפ, מטלי, בחול: 02-763903 02-522894 (#15943)
■ 1300, 1983, אוטומטית, ראשונה, מגנן, 44,000, 02-821123 02-244623 (#15944)
■ 1300, סוף 1983, שניה, 58,000 + טסט. 02-223107 02-532975 (#18898)
■ 1300, 1983, מטאלי + רדיוטייפ, 40,000 02-341859, ובשבת 02-342367 (#20007)
■ 1982 די.אל. 1300, יד ראשונה, טסט לשנה 02-413873 (#21501)
■ 1984 אוטומטית, 15,000 + רדיוטייפ, ראשונה, במצב מצוין. 02-528287 (#15718)
■ טנדר סובארו 1800, 1981, ראשונה, 100,000 419614, בחול. (#12922)
■ סובארו 1600, מודל 1981, 95,000 ק"מ. 02-419388 (#22042)
■ סובארו 600, 1982, טסט לשנה, ובעבודה: 02-522563, 02-693761 בחול. (#10399)
■ סובארו 1300, 1983, 53,000, שניה, כמו אוטומטי. 02-668841 (#17626)
■ סובארו 1300, 1982, שניה, 50,000, מצוינת. 02-224707 02-342485 (#18833)
■ סטיישן 1979, יד שניה. טלפון: 02-271601, לא בשבת. (#19992)
■ קטנוע 1600, 1979, 5 הילוכים + רדיוטייפ. 02-812005 (#22038)

סיאט
■ מלגה 1986, 1.2, ג'י.אל, 5000, חדשה. 02-819086 בערב. (#13164)
■ סיאט מלגה 1986, 7,000 ק"מ, מטלי + תוספות. 02-669707 (#20164)
■ סיאט רונדה 83, ג'י.אל.אקס, מצב מעולה, רדיו. 02-761464 (#6558)
■ סיאט רונדה ג'י.אל.אקס. 1984, טסט לשנה, מחירון. 02-914349 (#16289)
■ פיורה, 127, 1985, מהשכרה + רדיו-טייפ + טסט. 02-855756 02-352304 (#21960)

סיטרואן
■ ג'י.אס. 1983, מצוינת, 40,000, ראשונה. 02-961838 בערב, בחול. (#17513)
■ ג'י.אס.אי. 1982 פאלאס ראשונה, מיטאלי, שמורה, מחירון. 02-813588 (#17365)
■ ויזה סופר 1983, יד ראשונה, 30,000 ק"מ. 02-765686 (#21475)
■ ויזה סופר 1985, ראשונה, 20,000 ק"מ. 02-718732 02-535362 (#18380)
■ פאלאס 1984, בכביש מ-1985, 28,000, 02-669281, ובעבודה: 02-249271/66 (#20152)

פולקסווגן
■ גולף C.L 1984, מעולה, ראשונה. 02-815215, בעבודה: 02-231421 (#20176)
■ גולף 1300 1982 49,000 ק"מ + טסט לשנה. 02-913703 (#17620)
■ גולף 1100/5, 1982, 53,000 ק"מ, מצוינת. 02-584693 02-536508 (#21933)
■ גולף 1100/5, 1982, 80,000, שניה, במצב מצוין. 02-342488 (#22350)
■ חיפושית 1300, 1974, במצב מצוין + טסט + היטל. 02-765988 (#18586)
■ טרנספורטר (פאסט) 1983, גל אוטומט, כח, מגאוח. 02-243403 (#15015)
■ פאסט 1977, מצב מצוין + טסט ל-6/10/87, ראשונה, היתה בחברה. 02-660912 (#18227)
■ פאסט 1977, 1600, אוטומטית, טסט לשנה, מצוינת. 02-524251 (#21480)
■ פולו 1981, ראשונה + טסט מאי, 90,000 מחירון. 02-639986 (#15884)

פורד
■ אסקורט 1300 אס לוקס 1984, ראשונה, 31,000. 02-521159 02-664124 (#15630)
■ אסקורט 1300, 4 דלתות, 1975, 95,000 ק"מ, מציאה!!! 02-527084 (#3206)
■ גרנדה 1300, 1977 אוטומטית, 100,000 שמורה, בערב. 02-343182 (#20503)
■ גרנדה 1100, 1980, ראשונה + טסט, בשבועות 02-766904, ובערב: 02-805112 (#17623)
■ סיירה 1600, 1983, במצב מצוין, 42,000 ק"מ. 02-410238 (#15474)
■ קורטינה (מרצדס) 1982 45,000 ק"מ) מטופחת + סטריאו. 02-532256 (#20943)

פיאט
■ 127/3, סטיישן, 1979, טסט לשנה, שמורה. 02-855167 (#20010)
■ 124 1979 במצב טוב, טסט 105,000 ק"מ. 02-828879 (#4912)
■ 127, 1982, שניה כחדשה, עבודה: 02-245683, בית 02-525552 (#11233)
■ 127, 1983 23,000 ק"מ יד שניה מצב מעולה. 02-524984 (#15113)
■ אונו סופר-אס. 1986, כחדשה, 1116 סמ"ק. 02-669765 בחול. (#20266)
■ פיאט 127, פנורמה, 1984, ראשונה + טסט, מצוינת. 02-232540 (#21121)
■ פיאט אונו 60, 1986 7000 ק"מ, 18,500 02-865547 (#10415)
■ פיאט 127, 1050, 1984, 30,000 02-202316, 02-855001 (#14872)
■ רוצה אוטומטית + מזגן + תוספות, מהשכרה, בערב: 02-824845 02-344373 (#17565)
■ ריטמו, ס.ל, 1300, 1982, ראשונה, 02-533452 לא בשבת. (#21870)
■ ריטמו 75, אס. 1982 61,000 שניה, מצוינת. 02-722944 (#22260)

פיג'ו
■ 104, 1979 + רדיוטייפ, במצב טוב. 02-721101 (#4804)
■ 104, 1978, גמת 1124, אחרי אבזול, מצוינת. 02-665577 (#16255)
■ 104, 1982, 1124 + רדיו כחדשה, מחירון. 02-411041 02-693813 (#17703)
■ 104, 1984, 1124 + טסט + רדיו, ראשונה, 02-637549 בחול. (#21334)
■ 504, אוטומטית, 1983, ראשונה, 60,000 ק"מ, 02-535656 052-453057 (#17598)
■ 305, 1984, טסט, ראשונה, שמורה. בית: 02-635586 02-559422 (#22024)
■ 305, שניה, 82, 67,000 ק"מ, מצב טוב. 02-714520 (#9331)
■ חייבת להימכר!!! 104, 1124, 1982, מצוינת. בעבודה: 02-351268 (ערב) 02-221476 (#3239)
■ פיג'ו 305 1986 סטיישן, 5,600 ק"מ. 02-815920 02-248087 (#16976)
■ פיג'ו 305, ראשונה, 83, מאטלי, בית בערב: 02-961774, עבודה: 02-232151-7 (#20735)

רנו
■ 11, 84, ג'י.טי.אל, ראשונה, 41,000 ק"מ, מחירון. 02-713487 (#5532)
■ 5, 1100, 1983, שניה, מצב מצוין, מחירון. 02-361226 (#18158)
■ רנו 9, ספרינטר 1985, מצוינת, אוה"צ. 02-522488 (#12920)
■ רנו 9, 1984, ס.טי.אי, ראשונה. 02-631745, לא בשבת. (#16189)
■ רנו 14, 1977, מצב מכני מצוין. 02-816843 02-859111 (#3331)
■ רנו 9 ג'י.טי.סי. 1982, 35,000, ראשונה. 02-210416 02-526433 (#10600)
■ רנו 18 אוטומטית 1983, מנבה 35,000 ק"מ. 02-410238 (#16427)
■ רנו 12 שנת 1978, דגם צרפתי. 02-527752 בחול. (#17554)
■ רנו 9, ס.טי.סי 1983, מצוינת + אביזרים כחדשה. 02-342311 (#18367)
■ רנו 9, 1986, כחדשה + תוספות, מחירון. 02-422002 02-533974 (#18642)
■ רנו 5 1981. 02-715703 (#14892)
■ רנו 5 1400 אוטומטי, 1983 19,000 ק"מ. 02-852302 בחול. (#18229)
■ רנו 9 1100 1984 ראשונה טסט רדיו. 02-533055 (#5326)
■ רנו 9, ס.טי.סי. 1100, 1983, 59,000, מחירון. 02-412637 (#12631)
■ רנו 5/S, 1100, 1985, (30,000), מחירון. 02-633160 (#9569)

אופנועים וקטנועים
■ "סוזוקי" די.אר. 250, 1985, 15,000, מעולה. 02-766404 בשבת. (#4735)
■ סוזוקי 450, 1980, 35,000 מייל, 6,200 ש"ח. 02-231823 (#13059)
■ סוזוקי X, 50 סמ"ק, במצב חדש. 02-637855 (#18484)

אופניים
■ אופניים "אקליפס" אנגליים, 15 מהלכים, לרוכב רציני, "מרדכי" 02-634704 (#4776)

ביקוש רכב
■ מעוניין בגולף קרי, משנת 1984, יד ראשונה. 02-634135 (#17639)

מכירה ושרותים

מציעים למכירה
■ מקפיא אטקה, 5000 באחריה + תנור גז 6000. 02-665294 (#2318)
■ תנור "פילפס" 600 ש"ח, מכונת כביסה "פילפס" 600, מקרר "אמנה" 2,500. 02-766661 מיכאל. 20:00-22:00 בלבד!! (#15706)
■ חיסול דירה, רהיטים, טלויזיה, מגלשה, בגדים ועוד... 431485 (#3610)
■ תכולת בית, ריהוט עתיק, כבדים חדרים נוחים. בבוקר: 02-634903 (#15987)
■ לשבורים בקרמיקה אופניים, כלי עבודה ועוד. 02-280541 בחול. (#17383)
■ לגל נסיעה, תכולת בית + מקרר, מכונת כביסה. 02-810050 (#18191)
■ עוברים דירה!!! תנור כפול "קלודיק" + 4 גזים, מעולה. 02-630841 (#20221)
■ תכולת בית מקנה, חדר שינה, פ"א, ממדות. 02-352939 (#21521)
■ תכולת דירה!!! שטיחים, מקרר, רהיטים, אנציקלופדיה, מזקן!!! 02-424321 02-244415 (#9155)
■ וידאו ביידר מקס סוני; מערכת סטריאו פישר; ארון 2 דלתות הדר. 02-690845 (#21951)

רוצים לקנות
■ למוסד דרושים כיריים, 3 להבות ועם תנור אפיה. 02-422619 בערב. (#17569)

אבידות
■ כלב נ'ק, אסקימו שחור - לבן, המוצא: ירוויח הרבה!!! 02-417764 (#7733)

בריאות
■ מסל כללי רפואי ולספורטאים, טיפולים בשיטת הרפלקסולוגיה. צילה אורלה. 711584 (#4562)

גרפולוגיה
■ הערכת אישיות משלבת ממצאי גרפולוג, כירולוג, סופר. יואל אנגל 17:00-20:00, בחול. המתנה מראש: 02-863171 (#19166)

הודעות
■ נמאס לכם לבזבז זמן בתור לשלם חשבונות או לשלם חשבונותיכם!! 02-223943 02-225551 (#21847)

וידאו טייפ
■ וידאו קורדר "אקיי" 112, חדש באחריה. 02-286853 02-247613 (#9152)
■ למכירה וידאו "שרפ" חדש מהחנות. 02-852661 לא בשבת. (#17906)
■ למכירה מערכת וידאו משולבת M"3, חדשה באחריה, עם תיק אורגינל, בהזדמנות. 02-826033 (#21966)

טלוויזיות
■ הקני טלויזיות, רדיו טייפ. 02-240891 (#21761)
■ "רדיו-שוהק" טלויזיות צבע, שחור לבן, וידאו, מכירה, הולכה, והשכרה של מכשירים משומשים. מעבדה לתיקונים. 12 שנות ותק, מחירים זולים 12 תשלומים. 02-224764 02-247136 (#11651)

כלי-נגינה
דו.רה.מי. אצלנו תימצא את הפסנתרים המשומשים הטובים ביותר, ואת השירות המקצועי ביותר. יבואו פסנתרים משומשים מגרמניה. 02-242625 (#12831)
■ אנחנו לא מפתים אותך בהזנאי מחירים וגם לא מפרסמים מבצעי שקר, אבל ביושר ובאמת. מזה עשרות בשנים אנחנו משווקים פסנתרים ואורגנים במחירים הזולים ביותר ובאיכות הגבוהה ביותר, הכלי שתרכוש היום לא ימכר מחר במחצית המחיר לשכנך. הפסנתר האיכותי ללא תקדים "יאנג צ'אן" החל מ-3700 ש"ח!!! אורגנים דו קומתיים כבר מ-975 ש"ח!!! בעלי 9 אוקטבות רק לנו ב-1575 ש"ח!! סינטסייזרים "רולנד" מ-575 ש"ח!!! ירושלים – גוגן – רח' שמאי 12. תל-אביב – בית הפסנתר – אלנבי 99, דיזנגוף 79. חיפה – שמיר פסנתרים – 04-722656 (#21566)

מקררים
■ מקררים משומשים מכל הסוגים + קופה רושמת מהנה. 02-419549 (#22254)

צילום
■ מצלמת "הסל בלאד" חדשה באחריה כולל עדשה. 02-533501 בחול. (#21559)

רהיטי משרד
■ שולחן מכירות, זכוכית בחזית ולמעלה, מגירות ומדפים. 02-234248 (#7099)

שיעורים
■ מורה מוסמכה לפסנתר ולתורת המוסיקה. 02-228294, 02-232049 (#16110)
■ סטודיו אריקה הילילד מציע שיעורי אריקה החל ב- 19.10.86. 02-666248 02-225394 (#21368)

שפוצים
■ שיפוצים והוספות בניה, ביצוע מהיר, מחירים נוחים. 02-867843 (#15983)

שרותי משרד
■ מנהל/ת מרופלות ומנוסה מקבל/ת עבודות בהנה"ח ממוחשבת בכל התחומים. 817690 (בחול) (#3145)
■ מקבלת בבית עיבוד תמלילים. שרותי דיור ממוחשב. 02-536984 (#15871)

שידוכים
"ליאנ" הנהלה אקדמאית, יחס אישי, יוזמה והקפדניות, בדלקת מיוחדות: צעירים/ות, רווקים/ות, אקדמאים/ות וגיל הזהב. 02-631994 מ-08:30 עד 19:00 (#22001)

בן-זוג
■ אקדמאי נאה 25, רופא שיניים 28, מבצאי דתי נאה ומבוסס 30, אקדמאי דתי גרוש 45 בבמאיתם לנישואין. "ליאנ". 02-631994 מ-08:30-19:00 (#21987)

בת-זוג
■ אלמנה נאה ובריאה, מבוססת, מחפשת גבר תרבותי, עד 72. ת"ד 2391/0424 ירושלים. (#17641)
■ אקדמאית דתית נאה 25, פקידה 24 נאה ומבוססת, אקדמאית דתית גרושה 40 בבמאיתם לנשואין. "ליאנ". 02-631994, מ-08:30-19:00 (#21995)

לוח חיפה

דירות
■ דירת סטודיו מרוהטת אלמנטי, תכולה, מזגן, מקרר, תנור ועוד... בבית בריכה, ליקוי, סאונה. 25,000 דולר. לפנות מר רייטמן לבי-הגליל, הבונים טבריה. 067-92652 (#13716)

וילות ובתים
■ ברמות אשכול, 5 קומות, 4 חדרי שינה, 125 מ"ר + קרקע צמודה, החל מ-90,000 דולר. 04-711888 (#4165)
בכפר-ורדים למכירה וילה יפהפיה, מבוכה למגורים. 04-977056 (#4569)
■ למכירה וילה, שלד + גג רעפים, 140 מ"ר על מגרש 900 מ"ר. 069-36434 04-703767 (#7409)
מציאה!! בקרית-טבעון, חייב להמכר!! בית-טבעוני + מסעדה + יחידת מגורים, מתאים לשתי משפחות. 125,000 בלבד!! 04-934172 (#7758)
■ בנשר + מגרש גן לבנות, אפשרות לבשובאוגת. 067-92265 בערב. (#10653)
■ באחוזה, בית בודד חדש 280 מ"ר, 3 מפלסים 300,000 דולר. מתאים לרופא. 04-251802 (#11093)
■ ביוקנעם עילית, וילה מסודרת + תוספות + מחסן + גינה. 04-894352 (#13795)
■ בטבעון, קוטג' 5 חדרים, באזור מעולה. 04-336206 052-85069 (#13927)
■ בית בודד + מחסן, מתאים גם לקייט. 067-52016 (#14003)
■ למכירה בית בכביה (ע"י צפת), הסקה מרכזית + גן + נוף. 069-71331 (#14058)
■ למכירה וילה מפוארת בטבריה ליד מלון כינרת. 10 חדרים בשתי קומות, משקיפה לכנרת, חצי דונם. טלפון: 03-237938, בערב. (#18635)
■ קוטג' + גינה + מרפסות, גן. מ-140,000 "בטר" 04-257038 (#21627)
■ בשבי-ציון למכירה בית + גינה גדולה. 02-699628 לא בשבת. (#21838)
■ בית בראש פינה, 3 חדרים + 0.5 דונם. 069-35026 (#22228)
■ בצפת, למכירה בהזדמנות שלד לוילה, כולל מגרש. 069-30376 (#13820)

4 חדרים ויותר
■ 4½ + מרפסת וגינה, ק"א, 130,000, "בטר". 04-257038 (#3825)
■ בקרית-אתא, בדו-משפחתי + מחסן + חצי דונם, אפשרות בניה. 04-445977 04-729081 (#4786)
■ בהזדמנות מיוחדת 4 חדרים בקרית ים א'. 04-225870 04-668662 (#11147)
■ בטבעון, קוטג' 5, כניסה נפרדת, מרפסת גג, הסקה, נוף. 256493 (#12448)
■ בהזדמנות, דירת 4 חדרים, 4 כיווני אויר, קומה רביעית, ברחוב רבי עקיבא 9/א, הדר הכרמל חיפה, למכירה 45,000 דולר. 03-709231 (#17663)
■ ברוממה-הישנה, 4 חדרים + אדרגות. 04-984822 (#17771)
■ בדרך הים, בבית מדורג 6 חדרים, 200 מ"ר. 04-387024 (#18357)
■ בכרמליה, 4 חדרים, 100,000 דולר, ק"ב, מטבח + ארונות. 04-254272 (#18669)

■ 5 באחוזה, דו מפלסי, 135, מקום מעולה. 04-258050 (#4623)
■ 4 במוצקין קומה 17, שרותים כפולים + נוף. 04-702561 (#4649)
■ בכרמל מהמאה 5 + מרפסות מושקעות. "סגנון סמושי" 04-335243-4-5 (#6009)
■ ליד בי"ח רוטשילד, רב קומות, 4½ + נוף, 76,000. 04-383210 (#10728)
■ בכרמליה, 4 חדרים, קומה על עמודים, נוף, מסודרת + דוד"ש + תניה + מחסן, 95,000 דולר. 04-388685 (#10737)
■ בכרמליה, 4, קומה אמצעית, "סגנון-סמושי" 04-335243-5 (#10951)
■ לגל נסיעה, 4 + פ"א, נוף ליה, שער העליה. 528216 (#11246)
■ בעמק-השמש, 4½, ק"ב, נוף, מחסן תניה. 04-243590 (#11328)
■ באיינשטיין במקום מרכזי, מסודרת + תניה + מחסן + נוף. 04-254565 (#11455)
■ 4 + מחסן, שרותים כפולים, נוף. 04-238099 (#12722)
■ במרכז הכרמל 4, ק"א + טלפון + תניה. 04-384515 052-21903 (#13636)
לא תאמין כשתראה אותו. מהאוד אמיתי, מושקע הגדול ברחוב בלפור הלל. בתנה ב- 55,000 דולר. 04-640253 03-416645 (#13786)
■ במוה-שאנן, הגליל 4 + 3 מרפסות נוף, מיידית. 02-866795 (#14888)
■ 4 באיינשטיין, 119 מ"ר, ק"ב + נוף + תניה + מחסן. 04-253167 04-245982 (#14944)
■ ברמות ספיר 4, 92 מ"ר, עליונה + מעלית, מאוררת. 03-453595 (#15590)
■ חייבת להימכר בנ"ש, 4, מיוחדת, תניה + מחסן. 236420 (#17655)
■ באינשטיין 4½, פ"א, נוף, תניה, מחסן. 04-253043 90,000 (#19530)
■ בק. ביאליק באושל, ק"ע אחורנה 4, מרוחות, 100, מחסן, תניה, נוף. 04-733785 (#20439)
■ 5 חדרים, במרוחות, ק"א + מודק + תניה + שיפורים. 04-726330 (#21311)
■ בנוף מנורמה, קוטג' 5 מפוארה "סגנון סמושי" 04-335243-4-5 (#21550)
■ מיוחדת בחיפה איינשטיין, כניסה נפרדת, 5+, 04-522441, 03-741732 (#21573)
■ בהזדמנות בלאון-בלום, 5, מטופחת + הסקה (נוף). 04-384856 04-387449 (#21859)

3–3½ חדרים
■ מידי 3 באחוזה, מוה שאנן. 04-221902 04-455565 (#3216)
■ 3½ חדרים במבנה מיוחדת + שיפורים רבים, מטבח מצויד קרמיקה, דוד"ש פלדלת, מחסן חניה צמודה ועוד. 03-991242 (#6784)
■ בטבעון 3 ק"ב, פנויה, שמורה היטב. 04-931987 (#11184)
■ בבורלא, 3, קרובה לטכניון ולאוניברסיטה, מסודרת + מחסן. 04-221450 (#20623)
■ בטבריה 3½ 110 מסודרת, 3 מרפסות + מחסן. 04-719762 (#3793)
■ בנוה-שאנן 3 חדרים, מרכזית. 03-9240060 04-331634 לא בשבת. (#4947)
■ בנית לגם שלושה + פ"א + נוף, לא בשבת. 04-232242 אוה"צ. (#10094)
■ בנינה, בהזדמנות מיוחדת, 3 + 2 + סלון, 81,000 בלבד. 04-384215 (#10800)
■ בקרית ים, 3 + פ"א + מרפסות מגודרות, ק"ד, אחרי שיפוץ. 04-752957 (#12119)
■ בנוה-שאנן, 3, יפהפיה + שיפורים + דוד"ש. 04-220264 (#12552)
■ בהדר מרכזי, 3½, מסודרת + פ"א + מחסן, 110. 063-34594 (#13625)
■ בטבריה, ק"א, ע"ע + טלפון + דוד"ש, משקעת. 067-20455 052-85092 (#14633)
■ ברמות, 3 + פ"א, מתחת לגשר, גבוהה על עמודים, פינוי מיידי. 04-21313 (#14957)
■ בטבריה, 3 + מרפסת, מעט מדרגות, גן, 80,000, "בטר" 04-257038 (#15411)
■ 3 חדרים 75 מ"ר. 04-236495 (#17701)
■ ביקנעם 3½ חדרים, ק"ד, מצב מצוין. טלפון: 04-894461 (#18010)
■ חייבת למכור, ע"י בי"ח רוטשילד + ארונות, בהזדמנות. 04-383165 (#18924)
■ בבית (כרמל), 3 להשכרה/למכירה, מרוהטת + טלפון. 04-245194 (#20430)
■ באחוזה, 4 חדרים, כניסה נפרדת, מעט מדרגות, מסודרת. 04-241850 (#20926)
■ בקרית-שפרינצק להשכרה/החלפה לאיזור ת"א, דירת 3 חדרים + פ"א, מאוורת. 03-470875 04-524283 (#21347)
■ ברמת-שאול, 3½ יפהפיה בדו קומתי, כניסה נפרדת + תוספות. 04-330241 (#21759)
■ בטבעון, כניסה נפרדת + מזגן + דוד"ש + טלפון + מחסן + מוסך. 04-932349 (#6669)

2–2½ חדרים
■ בהזדמנות בשפרינצק, 2½ + מרפסת סגורה + אישור בניה. 04-332716 (#3777)
■ בשדרות הנשיא, דירה 2, ק"ב, "בטר" 04-385377 (#5380)
■ במסדה דירת שני חדרים גדולים + הול + טלפון. 04-243708 (#7079)

■ שפירא בינת סירקין, 2½ + גג, ובעבודה: 03-208616 052-88741 (#9179)
■ בכרמלים מפוארה, 2 + 2 מרפסות + פלדלת + דוד"ש. 04-533558 (#9533)
■ 2 + הול + טלפון + ארון קיר + בוזק, נוה שאנן. 04-728383 (#11039)
■ בגלויות, קרוב למרכז הכרמל, 2 + הול, ק"ב. 04-673635 (#14062)
■ בטוריה, קרוב למרכז הכרמל, 2½, כניסה באוגוסט. 04-255360 (#15335)
■ 2 באלוקן, במרכז הכרמל, ק"א, 58,000 "בטר" 04-257038 (#15392)
■ בהזדמנות בנוה-דוד, 2 + חדרים + דוד"ש + טלפון. 04-537490 בערב. (#15689)
■ בהלל, 2 גדולים + מרפסת סגורה + יציאה לגנה. 04-252450 (#15850)
■ בחיפה מוה שאנן שכונת זיו, 2½ חדרים. 04-237008 אוה"צ מ-15:30 (#20375)
■ בהדר, 2 + 2 מרפסות, ק"ג, 30,000 דולר. 537412 (#20419)
■ 2 בשומנות, ק"ק + חצר, אפשרות להרחבה, שקטה. 04-333681 (#22526)

1–1½ חדרים
■ 1½ בחיכון נוה שאנן, ק"ק, במקום מרכזי ושקט. 04-257219 (#4593)

דירות בשכר חודשי
■ בהזדמנות!! להשכרה/למכירה, 2½ + מרפסות, ברח' פאר. 04-225543 (#10712)
■ באחוזה, 2, מרוהטים + מרפסות, קומת כניסה. 04-386491 (#13953)
■ בקרית שפרינצק, 3, ק"ק + טלפון, מרוהט חלקי, מיידית. 03-481093 (#17333)
■ דירת סטודיו, 2½, נוף מהזב. טלפון: 02-710170 (#18697)

דירות מרוהטות
■ באיינשטיין, 3½, מרוהטת, דוד קומקום וטלפון. 04-241039 03-760389 (#12947)
■ באיינשטיין, 5, מפוארת ומרוהטת, בבית דו-משפחתי. 04-251878 (#11180)
■ לששה חודשים, דירת 3 חדרים ע"י דן כרמל, מרוהטת כולל חימום + טלויזיה + מקרר + טלפון + מצעים + מגבת קומפלט. 385 דולר לחודש. טלפון: 04-663395, מ-8:30-13:00, 16:30-19:00 (#12455)
■ להשכרה/מכירה בכרמיאל 3 + טלפון מטופחת, ק"ב 067-20471 (#15074)
■ דירת חדר נאה + מרפסת + טלפון. 08-473508 (#19777)

דירות בדמ"פ
■ בשוגר 2 חדרים גדולים, מסבת, 2 מרפסות סגורות והול. 04-732667 (#21354)

ביקוש דירות
■ אקדמאי, מסודר ואמין, ישמור על דירתכם, המלצות. 069-51157 צבי. (#10680)
■ דרושה דירה 1-2, בסביבות בשכ"ת. 04-925578 (#17828)
■ לזוג בשכ"ת, דירת 3, בקרבת הטכניון. 02-636560 בחול. (#20832)

עסקים
■ משרד שמאות פעיל (רכב אלמנטרי) מעוניין להתמזג בשותפות עם משרד מקביל. ת.ד. 46056, חיפה. (#5311)
■ במפרץ חיפה, להשכרה/מכירה מבנה 7000 מר, 3 קומות + כוח + מיזוג + טלפונים. לפרטים 4187, חיפה 31041: טלפון 04-671639, בעבודה. (#5343)
■ ברכסים להשכרה/למכירה בית בודד 13 חדרים מתאים לכל מטרה. 04-514608 (#10071)
■ משקיע ושותף לעסק קיים, רווחי מאוד, לרציניים בלבד: 04-929480 (#15438)
■ מעוניין לקנות מספר ירוק של מונית. 04-522559 בערב. (#16718)
■ חלונות עם משקופים, דלתות עץ, הכל חדש בכמות גדולה ובמחירים זולים. 04-701073 04-714128 (#19507)
להשכרה חנויות ומשרדים, באזור חיפה התחתית. 04-708268 (#21020)

חנויות
■ במרכז מסחרי, חנות, ק"ב, מיידי. 04-935119 (#3911)
■ בהזדמנות בית מכולת + הציוד – טאבו. 04-640541 עד 14:00 (#5029)
■ חנות במרכז הרצל למסירה בדמי"ב. 04-220231 לא בשבת. (#7304)
■ חנות במקום מרכזי בקרית אתא + גלריה + טלפון, בשכ"ת. 04-441877 (#8526)
■ רשת ארצית לייצור ושיווק בסיסים משובצים, מחפשת חנויות בחיפה, בתל-אביב (דיזנגוף), ובירושלים. בקניונים יוקרתיים-מרכזיים, הגודל כ-50 מ"ר. נא לכתוב: ת.ד. 39808, תל-אביב, עבור "הבסיסים". (#10709)
■ בחיפה, חנות למכירה. טלפון: 04-246480 04-669106 (#11446)
■ חנות בשכ"ת, חנות קטנה במקום מרכזי בעיר. 04-336750 בערב. (#15606)

משרדים
■ להשכרה בבנין משרדים בעיר, 15 חדרים + טלפונים. בעבודה: 04-671639 (#4916)
■ משרדים בגדלים שונים בעיר התחתית, הדר והכרמל. "אורגיל" 04-387470 (#5886)

מבני תעשיה
מבנה תעשייה חדש, 1000 מ"ר, פיתוח מרכזי. 04-931380 (#4901)
להשכרה במת"ם חיפה 220 מ"ר, גימור ברמה גבוהה, כולל מיזוג אויר, כח מתאים לתעשיית עתירות ידע. לפרטים לפנות טלפונית: 08-486524-5 (#12943)
להשכרה מבני תעשייה, בקרית ביאליק + חשמל + טלפון. 04-708268 (#21103)

מגרשים
■ חברה הנדסית בעלת נסיון מציעה שירותי תאום, פיקוח וניהול פרויקטים בבניה פרטית וקולקטיבית. בערב: 04-388543, ת.ד. 33369 חיפה. (#5626)
■ למכירה מגרשים ברמת-אשכול, נוף לים ל-3 יחידות דיור. "סגנון סמושי" 04-335243-4-5 (#9747)
■ בדניה, 3 מגרשים צמודים, "בספר" 04-385377 (#10664)
■ דרוש מגרש בדניה (פרטי), לדו/חד משפחתי. 04-246365 (#21143)
■ מיידית, 2 מגרשים צמודים בנוף הדקלים, כ-1,200 מ"ר + טאבו. 04-976155 (#18083)

עבודה
■ לסופרכל ברטליה, רח' אלכסנדר ינאי 1, חיפה, דרושים: 1) לאחר שירות צבאי למשלוחי בית. 2) עובדת למעדניה. 04-255948/9 (#16248)
■ ל"אימפריה של קלמוע" מנהל/ת ספרים/ות לספריות מלאות וחלקיות בהדרה, חיפה. 04-701438 (#7883)
■ ל"אימפריה של קלמוע" מנהל/ת ספריות, ספרנים/ות, מספרות מלאות וחלקיות בחיפה. 04-729385 (#11239)
■ לראיית חשבון, דרושים סטודנטים לראיית חשבון, לפנות לטלפון: 669106 או 246480 (#11443)
■ לקפיטריה "מקף השלום" (כל בו שלום), טבח/ית – קונדיטור, מלצרים/ות, עובדי נקיון, לפנות במקום. (#11490)
■ עובדים בלתי-מקצועיים, לעבודה זמנית מיידית, תנאים ושכר טובים. "תגבור" 04-670724 (#13658)
■ לחברה לעבודות ולשילוח בינלאומי, דרוש/ה מנהל/ת חשבונות עם נסיון, מועמדים מתאימים בלבד יפנו: 04-672270 (רפי/גרסיו). (#14103)
■ לחברה לטרקטורים, דרושים מבוגאים, לציוד מכני כבד. 04-761427 (#16041)
■ למפעל תעשייתי דרוש מנהל מכירות, נא לפנות לת.ד. 1606 חיפה, עבור "מכירות". סודיות מובטחת. (#21526)
■ למוסד רפואי פרטי פיזיותרפיסטית לפעולות קבוצתיות, טכנאית רפואית, מזכירה רפואית. 04-242335 (#22338)
■ למוסד ציבורי בחיפה דרושים מטריסים באותיזם. 04-246337 (#16375)

גזירה ותפירה
■ תופרות למשימות מלאים + גנים מקצועים לתקופת עבודה ממושכת. תנאים טובים ארוחות + הסעות, "תגבור" 04-641282 (#15174)
■ תופרות מקצועיות לקונפקציה מהקריות, שכר גבוה + הסעה. 448847 (#20541)

הנהלת חשבונות
■ לקיבוץ אורטל, רמת-הגולן, דרוש/ה מנהל/ת חשבונות סוג ד' (בלבד) 069-62461/3 (#18680)

חשמל ואלקטרוניקה
■ מלחימה/מתוחות + הרכבות מעלים מוסמכים לעבודה מיידית, תנאי שכר טובים. "תגבור" 04-670352 (#15600)

טכנאים/הנדסאים
■ טכנאי/הנדסאי, ידע בבקרה, איכות, מידות בתחום המסגרות הכבדה (מהדיה), לתקופה ממושכת, תנאים ושכר טובים, "תגבור" 04-641282 (#13696)

מוכרים/ות
■ לסניף בצ'יק, דרושות מוכרות/קופאיות בעלות נסיון, תנאים טובים למתאימות. לפנות למנהל הסניף. 04-726936 (#20967)

מזכירות
■ מזכירה ל-½ משרה + ידע מעשי בהנהח"ש, 04-707287, משעה 8:00-13:00 למינה. (#16652)

מפיצים ומקדמי מכירות
■ המרכז באנרגיה, מעוניין בסוכנים/ות באזור הצפון. 04-933075 (#14091)
■ דיילות וסוכן/ת מקדם/ת מכירות, למוצרי קוסמטיקה ואביזרי אופנה בלעדיים, לכל איזור הצפון – עמלות גבוהות! 04-929480 (#13667)

נגרים
■ דרושים נגרים בעלי נסיון. פנו לטלפון: 04-731010, בערב. (#16636)

עוזרות ומטפלות
■ עוזרת בית לבישול ומעט נקיון. נא ציוני השכלה. טלפון: 04-230353 (#17954)

פקידות וקלדנות
■ קבוצות דיסקטים למחשב י.ב.מ. לעבודה מיידית, תנאים טובים. "תגבור" 04-670352 (#15602)
■ לסוכנות ביטוח גדולה, דרושה פקידה, לעבודה באיזור הקריות וחיפה, נסיון בביטוח יתרון, השכלה תיכונית חובה, לאחר שירות צבאי. 03-293086, 03-287005 (#18232)

שליחים/ות
■ דרוש שליח + אופנוע ליום עבודה מלא א'-ה'. 04-663667 04-642186 (#16166)

ביקוש עבודה
■ עוב קיבוץ, נסיון בחקלאות ובמסגרות רשיון ג'. 065-49244 04-931420 (#9902)

מכוניות
■ שיחות לקבלת מודעות בטלפון ללוח מעריב, בכרטיסי אשראי: ויזה, דיינרס + 30, ישראכרט (דיינרס) 03-227117, 03-227118, פרטו רצוף ("פרסום אידאל"). (#9708)

אאודי
■ אאודי 80, 1982, 1600, מזגן, הגה כח, 5 הילוכים, מחירון + תוספות. 04-710523 04-664967 (#14530)
■ אודי 80, 1300, 1983, ראשונה, מיטלי. 04-926362 (#11411)

אוטוביאנקי
■ אוטוביאנקי ג'וניור 78, פרטית 90,000 ק"מ, מיטלי + רדיוטייפ, במצב מעולה. 065-91163 (#16103)

אופל
■ 1300, אוטומטי 1982, 55,000 ק"מ, להתקשר 04-713435 (#20475)
■ אסקונה 1300, לוקס סוף 1984, מיטאלי 24,000. 04-223601 (#10372)
■ אסקונה 1600 אס, אוטומטית, 1983, 32,000 ק"מ, מחירון. 04-245461 (#13008)
■ אסקונה נ' 1300/S, 1983 ראשונה, 33,000, 04-245735 04-258566 (#19929)
■ אסקונה 1300, אס 1983, טסט לשנה. 04-703450 04-709845 (#21539)
■ אסקונה 1300 אס, 83, ראשונה, 47,000 ק"מ. 04-382407 (#8094)
■ אסקונה 1983, 1300 אס. ראשונה + טסט + סטריאו. 04-387780 04-667852 (#13729)
■ קדט 1300 אס. 1983, 51,000 ק"מ, מצוין. 04-732534 (#20080)
■ קדט 84, 1300, ספוישל, 5 הילוכים, כחדשה. 04-254069 (#18729)
■ קדט 82 סטיישן, ראשונה, מצוינת, שמורה כחדשה. 04-228741 (#7947)
■ קורסה 1984, 1200 אס. דגם סלון לבן, 38,000 ק"מ, מצוינת + תוספות רבות, 13,500 דולר. 04-252494 (#15575)

אלפא רומאו
■ אלפא סוד 1.2, 1982, שמוש בלעדי ע"י מנהל החברה, מצב מעולה, 78,000 ק"מ, 14,000 שקל. 04-511221, לשמואל. (#12598)
■ אלפא 33, שנת 84, יד שניה, מחירון. 04-980469 (#3969)
■ סוד 1983, 1200, ראשונה, מחירון + טסט לשנה, מיטאלי. 04-222767 (#21116)

ב.מ.וו.
■ 520, 1977, אוטומטית + מזגן, 130,000 ק"מ, מצוינת. 04-985160 (#18780)
■ 315, 1982, + טסט לשנה. 04-386280, מ-14:00. (#9782)

טנדרים
■ טנדר סובארו 84, פרטי, יד ראשונה. 04-705828 (#17464)
■ סובארו 1600, 1982 + מזגן, ארגז, מחירון. 04-530802, 04-527882 (#10939)
■ סובארו 4x4 80 טסט לשנה. 04-929361 04-539913 (#11164)
■ פולקסוגן דבל קבינה, 1982, במצב מצוין. 04-388211 04-523213 (#19548)
■ פיג'ו 404, 1979, ראשונה, מחירון + סע"ב. 04-723450 04-724354 (#19520)

לנצ'יה
■ 1983, 1300, שניה, טסט לשנה, תוספות, מצוינת. 04-733398 (#13913)
■ לנצ'יה 1600, בטה, מודל 1979, אוטומטי. 063-90037 (#14013)

מסחריות
■ פורד טרנזיט נוסעים 1982, טסט לשנה. טלפון: 04-445650 (#5129)
■ שברואן 20, פרטי, יד ראשונה, מצב מצוין, 88,000 ק"מ. בבית: 065-43402, בעבודה: 065-41909 (#4573)

סובארו
■ 1300, סוף 1983, שניה, במצב מעולה. 04-719465 04-702094 (#14354)
■ 1600, 1982, 60,000, שניה, מיטלי, מצוינת ושמורה. 04-252319 (#20769)
■ 1600 סטיישן 1983, 32,000 ק"מ + מזגן חדש + טסט 10 חודשים, כחדשה. 04-666944 04-663748 (#15842)
■ אם.אם. 71, טסט לשנה, מכאני מצוין. 04-233020 04-981058 (#13644)
■ זכות לסובארו 87, 1600, אוטומטית, צבע לבן. 04-226719 (#15609)
■ סובארו 1300 די.אל. 1983 40,000 יד ראשונה. 04-255573 (#10177)
■ סובארו 1300, 83, 32,000 ק"מ, ראשונה, מיטלי. 04-754246 (#17063)
■ סובארו, 83, ראשונה, כחדשה, 31,000 ק"מ. 04-730805 (#20093)
■ סובארו 1985 + מזגן + כל התוספות, במצב מצוין. 04-571224 (#11137)
■ סובארו, סוף 82 + טסט לשנה, מעולה, יפהפיה. 04-247952 (#11435)
■ סטיישן 79, טסט 7 חודשים, מצוין. 04-967386 (לא בשבת). (#10403)

סוסיתא
■ רום כרמל 1980, רדיו-טייפ, 10 חודשים, טסט. 04-532728 (#4668)

סיטרואן
■ בהזדמנות!! ג'י.אס.אי. סימאטיק, 1983, ראשונה, 49,000. 04-335306 04-664618 (#20491)
■ ג'י.אס.אי. 1983, במצב מעולה, רדיו-טייפ. טלפון: 04-384490 (#3872)
■ ג'י. אס. אי. פלאס, 1983, חצי אוטומטי, ראשונה, 41,000. 04-225064 (#20772)
■ ג'י.אס פאלאס, 1984, שניה, במצב מצויין!! 069-34381 069-37903 (#17790)
■ ויזה 1124, ראשונה, 82, כחדשה. 04-226562 (#15747)
■ סיטרואן ג'י.אס.אי. פאלאס, סוף 83, במחיר הזדמנותי. 332741 (#11476)
■ סיטרואן ג'י.אס.א פאלס סימטיק 1982, ראשונה. 04-934490 (#17622)

פולקסווגן
■ גולף 1100, שנת 1982 + טסט לשנה + היטל. 04-253226 (#15482)
■ חיפושית 1302, 1972, טסט לשנה, מכני מעולה. 04-532594 (#11185)
■ פאסט סטיישן 1300/1983, שמורה, 42,000 ק"מ. 069-30053 069-72275 (#13236)

פורד
■ אסקורט, 1983, ראשונה, 54,000 + טסט, 4 דלתות. 04-236366 (#19927)
■ פיסטה 1984, 1100, מצוינת, 33,000 ק"מ + תוספות. 04-536983 (#15141)

פיאט
■ 127/3 1985 ראשונה, 18,000 ק"מ + רדיו טייפ, 14,000 ש"ח, כחדשה. 04-512919 (#10304)
■ 127, ספורט, 1981, מחירון + טסט, 55,000 ק"מ. 04-334518 (#14063)
■ ריטמו 82, 1300, 56,000, טסט, ראשונה. 069-36403 069-34037 (#10604)

פיג'ו
■ 104, אס.אר. 1982, 65,000 ק"מ. 065-66236 (#18582)

רנו
■ 5/S 84, 1100, 50,000, שמורה, ראשונה. 04-988743 (#19057)
■ 18, 1981, מנוע 1650, אוטומטי, כחדשה. 069-42834 069-42453 (#14328)
■ 9, 1100, 82, שניה, לגל נסיעה. 067-93892 067-92950 (#13816)

אופנועים וקטנועים
■ גילרה 50, 1978, במצב מכני וחיצוני מצוין. 04-527798 (#21707)

מכירה ושרותים

מציעים למכירה
■ למען יום מיטות, 15 ש"ח, לנסיעה. 04-756795 (#17072)
■ במחירי מבצע: "מערכת אזעקה לבית-עסק. "מכירה אלקטרונית + שלט. 04-244394 (#18912)

אופנה
■ תופרת מבוסיות, מקבלת הזמנות לתפירה לגברות ולנכרים, רצוי מבד הלקוח, מבצעת גם תיקונים. 063-90718 שלוחה 5353. עבור מרים בימים א'-ה' 07:00-11:00 (#21341)

אומנות
■ מכירה פומבית מעיזבון פוקס, ב- 23.10.86. תצוגה מוקדמת בבלון דן. 22.10.86 (#13254)

בריאות
■ מכון מקצועי, לבית הלקוח, נאות ועצירות, דיסקרטיות, שעות: מ-09.00 – 22.00. 04-660485 (#14782)

חיות-בית
■ כלבת זאב מאולפת (9 חודשים), 150 דולר. 04-384291 (#21344)

חקלאות
■ לול מיכון 600 מ"ר + כל הציוד. 04-893474, בערב. (#13783)

טיולים
■ טיולים למצרים ב-02/11/86, מלון 5 כוכבים, עם לוי. 04-244864 בערב ובשבת: 04-234598 (#14811)

טלוויזיות
■ טלוויזיה סאבא, צבעונית "20, במצב מצוין. 04-733108 (#9123)

כלי-נגינה
■ האורגן הטוב בעולם, ג'י.וי.סי. במחיר מבצע, כמות מוגבלת. 04-674817-8 (#17912)
■ פסנתר רוסי במצב מצוין, צבע אגוז. 04-247180 (#5526)
■ 5 חלילית, שקופים, אביזרים רוג'רס מצילה אוודיס. 04-231687 (#14072)
■ שתי מערכות תופים, פרל הדשה/השימוש + לודויג. 04-740731 (#17729)
■ אנחנו לא מפתים אותך בהזנאי מחירים וגם לא מפרסמים מבצעי שקר, אבל ביושר ובאמת. מזה עשרות בשנים אנחנו משווקים פסנתרים ואורגנים במחירים הזולים ביותר ובאיכות הגבוהה ביותר, הכלי שתרכוש היום לא ימכר מחר במחצית המחיר לשכנך. הפסנתר האיכותי ללא תקדים "יאנג צ'אן" החל מ-3700 ש"ח!!! אורגנים דו קומתיים כבר מ-975 ש"ח!!! בעלי 9 אוקטבות רק לנו ב-1575 ש"ח!! סינטסייזרים "רולנד" מ-575 ש"ח!!! חיפה – שמיר פסנתרים – 04-722656. תל-אביב – בית הפסנתר – דיזנגוף 79, אלנבי 99. ירושלים – גוגן – רח' שמאי 12. (#21509)
■ פסנתר גרמני מצוין, 2000, סטריאו + טייפ 400. 04-337849 (#21695)

מדיחי-כלים
■ מדיח כלים א.א.ג. (גדול) משומש, 650 ש"ח. 04-389290 (#5497)

סירות וגלשנים
■ סירה, מנוע חדש, עגלה + ציוד. 04-701050 (#20723)

פרסומים
להפרסומים בחיפה הצפון! לכו על בטוח – פרסמו בלוח חיפה הצפון ובלוח "מעריב". במחיר 52 ש"ח בלבד!!! המודעה (לפי בקשתכם) ברציפות במשך 4 שבועות, אפילו יום יום. פרטים ב-"מעריב" חיפה. טלפון: 04-673254. אבל גרשלר, טלפון: 04-526568 ו"הדפוס": 04-645333 (#17210)

קופות רושמות
■ בהזדמנות קופה רושמת "בולט" 200 דולר. 04-522381 04-237488 (#21768)

רהיטים
■ קונה רהיטים, מקררים, טלויזיות, במחירים גבוהים! 03-539285 (#18799)
■ בהזדמנות מזנון סלוני סיק, גדול במצב מצוין. 04-331524 (#19930)
■ פ"א + ויטרינה + מזנון + סלון חדר שינה. 04-643681 (#21133)

דחפון
שורות מודעות טלפוני של
דחף
לבעלי כרטיסי אשראי ויזה, ישראכרט, דיינרס
645333-4

לוח אשדוד

לוח באר שבע

לך על בטוח **לוח מעריב**

מחפש משהו?
יש לנו את זה. יום יום. והרבה.

עשרות אלפי הצעות.
שישה ימים בשבוע.

בלוח מעריב מתפרסמות יום יום יותר דירות, יותר מכוניות, יותר מישרות פנויות, הרבה יותר הצעות. לכל דבר.

אינך צריך לחכות ליום שישי כדי לסגור עיסקה - בלוח מעריב אתה מוצא בדיוק מה שאתה צריך, בכל יום שאתה צריך. 6 ימים בשבוע.
אלפי אנשים בוחרים לפרסם בלוח מעריב כי בתשלום אחד המודעה מופיעה יום יום, אפילו חודש ימים, ומגיעה להרבה יותר אנשים.

פרסום בלוח מעריב כדאי יותר למפרסמים. וכדאי לך.

היום, אתה לא סוגר עיסקה בלי לוח מעריב.

לך על בטוח **לוח מעריב** הלוח הגדול במדינה

שפוצים
■ מבצע שיפוצים כלליים, בטיב מעולה + אחריות. 04-251215, 04-520332 (#16400)

שרותי משרד
■ מנהל"ש מדופלם, מעוניין בתיקי הנהח"ש. ת.ד. 1140 חיפה. (#11046)

שידוכים

בת-זוג
■ נאה, אקדמאית, גרושה בלי, 35/173, בנוי חוקית, עד 40, לקשר אמיתי. ת.ד. 45408 חיפה מסר 2. (#16040)

הכרויות
■ אקדמאי, נאה, מבוסס, 32/171, בנתאימה לקשר רציני ת.ד. 8231 חיפה. (#14804)

לוח נתניה

דירות
■ משק בכיתן אזהרן, בית גדול + שרותים כפולים. טלפון: 053-93311 (#12782)
■ דירת 3 - 3½ חדרים בנתניה, שכונת אזורים, לרגל סיום הבניה במחיר מבצע + משכנתא לבניה מיידי. 03-424915, 03-425370/1 (לבקש את כרמן) (#15768)
■ בית חדש, קרקע פרטית בתל־מונד, 7 חדרים. 053-31420 (#21875)

4 חדרים ויותר
■ בנתניה, 4 חדרים ליד הים, 72,000 דולר. 053-42935 (#12889)
■ 4 חדרים בקרית נתניה, 46,000, פינוי מיידי. 02-858754 אחה"צ. (#14926)
■ בשיכון מזרחי, משה שפירא, 4 מסודרת, ק"א + דוד"ש + טלפון. 053-25610 (#20548)
■ בקדמת נתניה, 4 חדרים, 39,000 03-356066 ובעבודה: 03-5462851 (#21301)
■ בנתניה, דירה 144 מ"ר, כחדשה, ליד הים, 3 חדרי שינה, חדר אורחים, שני חדרי אמבטיה, טלפון, מערכת סלולית במנעל סגור בבוקר. 90,000 דולר. 053-47169 בבוקר. (#21942)
■ באזורים 4, מסודרת, חזית לים, 42,000 דולר. 053-52125 (#15577)

3-3½ חדרים
■ בקרית־נורדאו, 3½, ק"ק, למכירה מיידית, 42,000 דולר. 052-452297 (#15936)
■ 3, שרותים כפולים, מעלית, הקודם זוכה!! 053-34689, 053-58404 (#20775)
■ בהזדמנות גדולה 3, משופצת בנתניה ביוספטל, 24,000. 053-91726 (#7901)
■ 3, מרווחת, ק"ד, מעלית + טלפון, חזית, מיידי. 053-31820 (#9671)
■ 3½, בשכונה, כחדשה, 73,000 + כל השכלולים. 053-37091, 053-25233 (#13557)
■ בנתניה, למכירה דירה 3, מסודרת + מעלית + טלפון. 053-42546 (#17854)
■ למכירה, 3 חדרים, חדשה + מטבח באזור נולדה, לא סוחרים. 03-333632 (#19904)
■ בשכונת בן־ציון בנתניה, 3 מסודרת, אפשרי + הריהוט. 052-451408 (#22484)
■ בקרית־נורדאו, 3 ו 3 מסודרת!! מטבח אמריקאי!! מיידי!! 053-52670 (#13917)
■ בהזדמנות חדשה!! במוהרפלג, 3, ק"ג, דוד"ש, מרכזי. 052-443141, בשעות 8:00-13:00, 16:00-19:30 (#18537)
■ מציאה!! 3, 30% הנחה ואפשרי בתשלומים בכפר־יונה. 053-85634 (#15715)

2-2½ חדרים
■ במרכז נתניה 2 + טלפון, הנביא 12, מיידי!! 052-87492 (#17449)

דירות בשכר חודשי
■ פנטהאוז חדש 5 חדרים. 053-24781, 18:00-21:00 בלבד. (#7827)
■ להשכרה 4 חדרים ביוקנם, ק"ה + מעלית + טלפון. 03-903414 (#4140)

הצעות עבודה
■ דרוש עובד לעסק, ש"ע רצופות, ידע בחשבון, אנגלית, מחשב, המלצות, גיל 45-55. ת.ד. 2009 נתניה. (#4563)

מכירה ושירותים
■ למכירה חדר שינה: מיטה זוגית, ארון קיר 8 דלתות, מזאלה, כיור מעולה, במצב מצוין. 053-34450 (#19362)

■ קבלת מודעות ללוח מעריב, פתוח רצוף. "מעריב" נתניה, סמילנסקי 8. 053-24102 (#16031)

לוח אשדוד

4 חדרים ויותר
■ באשדוד, בי"א, 4 + טלפון, ק"ה, מעלית. 03-889550, 03-412450 (#20944)

3-3½ חדרים
■ 3 חדרים, מפוארת + טלפון, רובע ה' אשדוד. 03-425370/1 (#7455)

הצעות עבודה
■ באשדוד, דרושים: פקידה היודעת להדפיס ליום עבודה מפוצל, אנשי מכירות. 055-25569, 055-23361, 055-24521 (#8967)

לוח באר שבע

דירות
■ בעיר, להשכרה/מכירה 3, מרוהטת חלקית, ק"א. 053-32119 (#18919)
■ וילה חדשה פינתית, מפוארת, בוילות מצדה, 168,000 דולר. 03-889385, 057-417758 (#6006)

4 חדרים ויותר
■ למכירה דירה ק"ב, 4½ חדרים במרכז שרד. 057-956366 (#8889)
■ 4, בשדרות הנשיאים בבאר־שבע, סורגים, נקיה + דוד"ש. 057-32852, 03-734542 (#10878)
■ קומה ראשונה על עמודים, 95 מ"ר + שיפוצים. 057-418628, 053-46173 (#15256)
■ דירה 94 מ"ר, ארונות מטבח + ארונות קיר. 057-415558 (#18758)
■ במגדלי עומר, 4 חדרים, 120 מ"ר. 057-923030 בערב 057-422685 (#16707)

3-3½ חדרים
■ במשה שרת יא', 3½ + פ"א, דוד"ש בבנין חדש, ק"ד, ע"ע, 30,000 דולר. 057-699122 (#9441)
■ בעיר בנורג, למכירה דירת 3, 22,000 דולר. 057-958371 (#11645)
■ בעיר, 3, ק"ב, משופצת, דוד"ש, אפשרות לתשלומים. 057-958044 (#20834)
■ למכירה דירת 3 חדרים באילת, טלפון. 059-76627, 03-723019 (#21911)
■ באילת 1104/8, 3 ק"א, כניסה ב'. 03-722537, 059-75428 (#21530)

2-2½ חדרים
■ בעיר, 2 חדרים, ק"ב, חזית מיידי ובהזדמנות. 03-9229649 (#5435)

עסקים
■ ריהוט למשרד בזאו ושירות למפעל וחסכון אלפי שקלים. 057-30837 (#14491)

הצעות עבודה
■ מכבאית רפואית/מזכירה, דרושה לסניף באר־שבע. בישה מרפאות פרטית. 02-669513 (#21828)
■ למוסד ציבורי בבאר־שבע, דרושים מתרימים באחוזים. 057-31328 (#15843)
■ מוסמך להנהלת חשבונות מסרחשבת, מושבים קיבוצים. 057-941294, 057-31863 (#14020)
■ לעבודה בדרום, מסגר אלומיניום, קורא שירטוטים, רתך אלומיניום/סי.או.2/ארגון, לעבודה מעניינת, אפשרות למגורים. 057-72828, 057-75956 (#12640)

מכוניות
■ אופל אסקונה 1300, 1986 אוטומטית, מזגן, מיטאלי, ראשונה. 057-71869 (#15190)
■ פאסט, 1980, 1600, אוטומט, טסט לשנה. 059-76220, 059-74815 (#20376)

מכירה ושירותים
■ מבחר ספרי מתנה, ספרי בישול, ספרי קריאה וספרי ילדים, ב"ספרית מעריב" קק"ל 90 באר־שבע, פתוח רצוף כל יום עד השעה 19:00. 057-74850, 057-31772 (#21235)
■ יש לך קרוב בחו"ל רכוש עבורו מתנה שתשמח את ליבו, מנוי מעריב לחו"ל, קק"ל 90 באר־שבע, פתוח ברציפות עד 19:00. 057-31772, 057-74850 (#21248)

✓ גם ביום חמישי תוכל למסור מודעה ל"לוח מעריב" והיא תודפס ביום שישי. מודעות מתקבלות כל יום בסניף "מעריב" באר־שבע, קק"ל 90, פתוח רצוף כל יום עד 19:00. 057-78029, 057-74850 (#21270)

ספרית מעריב

הופיע
ספר חדש לילדים
אל"מ (מיל') מייק אלדד
האטבון, האטבונית ודגל ישראל
יש להם שתי רגליים ארוכות וצרות וראש שמן ורחב. גופם מחולק לשני חלקים אשר להם חגורת ברזל מיוחדת, אלה הם האטבונים.
ספר מלא רגש והומור על הקשר המופלא של האטבונים עם קרן הקטנה ועל ההרפתקה מלאת הדמיון שהביאה שניים מהם, האטבון הכחול והאטבונית הלבנה, להיות שומרי דגל ישראל.
ציורים: כריסטינה קדמון.

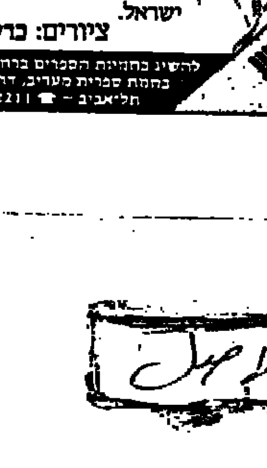

להשיג בחנויות הספרים ברחבי הארץ או ישירות בחנות ספרית מעריב, דרך פתח־תקוה 2, תל־אביב ☎ 03-332211

מועדון מטיילי מעריב
טיולי יום אחד
קיסריה, עתלית ושוויצריה הקטנה
תאריכי יציאה: 1.11, 8.11, 15.11.
שומרון, הבקעה וחמת גדר
תאריכי יציאה: 1.11, 8.11, 15.11
פרטים והרשמה: "מועדון מטיילי מעריב" רחוב קרליבך 2, תל־אביב, ☎ 439207

האם כבר קנית וקראת
AK
הירחון בצבע לאשה ולמשפחה

מה בקולנוע מה בקולנוע מה בקולנוע מה בקולנוע

השילוב המבריק בין "פרנקנשטיין הצעיר" ו"האשה באדום"
עושה את
ירח דבש מכושף
לקומדיה של השנה!
Haunted Honeymoon

עם הקומיקאי
ג'ין ווילדר
גילדה רדנר ודום דה-לואיז
שבוע 2 | "לימור החדש" תל־אביב 4.30 – 7.15 – 9.30 | "רון" ירושלים

נסיעה נעימה
BUSTIN LOOSE

יש קומדיות ויש קומדיות
כשתראו את "נסיעה נעימה"
פשוט תתגלגלו מרוב צחוק...
ריצ'ארד פריור
הקומיקאי מס' 1 בארה"ב חוזר במיטבו
שירים בביצוע רוברטה פלאק
סופר קומדיה – בסופר סרט!
בכורה ארצית
"הוד" תל־אביב
"אורנים" בת־ים, "חן" באר־שבע

ריצ'ארד פריור
בקומדיה שתגלגל אתכם
נסיעה נעימה

הקומדיה שמשגעת את אמריקה
עכשיו על מסכי הקולנוע בארץ
באו לצחוק באו לבידור
באו לראות קומדיה מטורפת
עם הקומיקאי ריצ'ארד פריור
בכורה ארצית
"הוד" תל־אביב
"אורנים" בת־ים, "חן" באר־שבע

נוודת אורח
VAGABONDE
(SANS TOIT NI LOI)

הסרט שמשגע את העיר
כולם מדברים על נוודת אורח
★★★★★ ציון מצויין (י. אחרונות)
שבוע 5 "פריז" תל־אביב
כל השבוע חוץ 12, 2, 4, 7.15, 9.30

הרומן של אתמול בלילה
ABOUT LAST NIGHT

רוב לאו ודמי מור
את הסרט הזה אסור לכם להחמיץ
והו סיפור על אהבה רומנטית, אכזבות, פרידות, חלומות, סקס, קריירה, חברים ועל הרומן של אתמול בלילה...
אחד הסרטים האמריקאיים הטובים של השנה
שבוע 7 "רב־חן" תל־אביב
"רב־גן" רמת־גן

סרטו החדש של
דושן מקבייב "מונטנגרו"
סקסי, יפה... מיוחד!

קוקה קולה קיד
COCA COLA KID
עם אריק רוברטס (רכבת אל המוות)
גרטה סאשי (אבק לוהט)
שבוע 2
קולנוע "סינון" תל־אביב
("אלנבי" לשעבר)
רחוב אלנבי 58, טל' 657820
ימי חול: 5, 7.15, 9.30

הטוב הרעה והלא נורא

קומדיה ישראלית מצחיקה אולי הכי מצחיקה שאי פעם ראיתם!!!
הסרט שנועד לעשות לכם מצב רוח ובידור
יוסף שילוח ★ גבי עמרני
משה איש כסית
בכורה עולמית
שבוע 2
"תל־אביב" תל־אביב
"דרייב אין" תל־אביב
"אמפי" חיפה, "עדן" ירושלים,
"היכל" פ"ת
ובבתי הארץ – הצחוק יפה לבריאות...

הפקה קולנועית מרהיבה ועשירה
יצירת המופת של ורדי
אותלו
"שחף" תל־אביב 4.30, 7, 9.40
"בנייני האומה" ירושלים
"אורלי" חיפה
"אורות" קריית־מוצקין
גדול! מרהיב! נפלא! מרגש!
חגיגה לאוזנים – חוויה לעיניים
מוקרן בדולבי־סטריאו
בהקרנה מהממת

מריל סטריפ
ג'ק ניקולסון
ביחד
צביטה בלב
HEART BURN

רומן אהבה מדהים
הסרט שהאהבה... והכל נשא!!
"אורלי" ת"א
"כפיר" ירושלים
"רון" חיפה
"היכל" פ"ת, "הדר" גבעתיים
"היכל" הרצליה
מומלץ בהתלהבות!!!

מלכת הכיתה

סרט נעורים מקסים ושובה לב
אהבות ראשונות... אכזבות
בסרטו הרגיש של הבמאי
יצחק צפל ישורון (נועה בת 17)
אלון אבוטבול (שתי אצבעות מצידון)
יצחק קרנר ההוגלית אביטל באר
בסרט ישראלי יפה להפליא
שבוע 3 בתי קולנוע "לב" תל־אביב חול 2, 5, 7.40, 9.40
"לילי" רמת־גן, שישי 10

אהבה בשחקים
TOP GUN

דרמה רומנטית בשחקים
הוא טייס קרבי מצליח גברי ונועז והיא יפהפיה מהממת המנהלת רומן אהבה סוער
טום קרוז ★ קלי מקגוליס
שלאגר קולנועי סוחף!!
הצלחה עצומה שבוע 9
"בן־יהודה" תל־אביב
"אדיסון" ירושלים,
"עצמון" חיפה, "היכל"
"שביט" גבעתיים
"סבוי" חולון

שבוע 12

★★★★★
שתי אצבעות מצידון
הסרט שכבש את המדינה בסערה
"פאר" תל־אביב
"הבירה" ירושלים
"שביט" חיפה
"אשל" באר־שבע
"אורדע" הדרים, "שלום" פ"ת
"מאור" אשקלון, "ספיר" קרית
"עמל" כפ"ס "בית העם" רחובות

ג'ין ויילדר
ירח דבש מכושף

בקומדיה של השנה!
השילוב המבריק בין פרנקנשטיין הצעיר והאשה באדום עושה את
ירח דבש מכושף
לסרט המצחיק המבריק והשנון ביותר...
עכשיו על מסכי הקולנוע
שבוע 2
"לימור" תל־אביב, "רון" ירושלים
סרט שכולו חמוה – כיף לא מוגבל...

יפה בורוד
PRETY IN PINK

יופי של סרטון!!
קומדיה רומנטית מקסימה
מולי רינגוולד והיא יפה בורוד
סיפור אהבה תמים בין נערה ורודה ועניה לתמיד עשיר בקלב אמריקאי
בסרט שכבש את הצעירים
ממשיכים בהצלחה שבוע 9
"לב" ת"א
"הדר" חולון, "היובל" ק. חיים,
"אורון" עוד

כולכם תרצו
לאמץ אותי
קוראים לי מספר 5
אתם עוד תשמעו עלי

תקלה מופלאה
הקומדיה של השנה
כולם מדברים, מהנים
מהסרט שכבש את הצופים
מספר 5 מס' 1 בעיר
קומדית הרפתקאות מאלפת
סרט שכולו בידור
"עצמון" חיפה
"חן" רחובות, "ארמון" חולון

שבוע 12

★★★★★
שתי אצבעות מצידון
הסרט שכבש את המדינה בסערה
"פאר" תל־אביב
"הבירה" ירושלים
"שביט" חיפה
"אשל" באר־שבע
"אורדע" הדרים, "שלום" פ"ת
"מאור" אשקלון, "ספיר" קרית
"עמל" כפ"ס "בית העם" רחובות

סרטי שפירא בע"מ מציגים:
בתי קולנוע דיזנגוף
דיזנגוף סנטר ת"א

ויליאם הארט
אוסקר 1986
לסרטו של הקטור בבנקו
נשיקת אשת העכביש
עם: ראול גוליה, סוניה בראגה

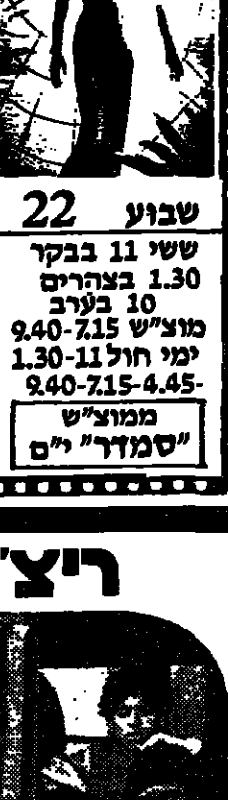

שבוע 22
ששי 11 בבקר
1.30 בצהרים
10 בערב
מוצ"ש 7.15-9.40
ימי חול 11-1.30
4.45-7.15-9.40
ממוצ"ש "סמדר" י"ם

קומדיה עם נשמה
3 פרסי "סיזאר"
ללהיט
3 רווקים... ותינוק

שבוע 26
ששי 11 בבקר
1.30 בצהרים
10 בערב
מוצ"ש 7.15-9.40
ימי חול 11-1.30
4.45-7.15-9.40
"אסתר" אשקלון

סיפורה של יצאנית צמרת
בוב הוסקינס
פרס ראשון פסטיבל קאן 1986
"מונה ליזה"
עם: קטי טייסון, מייקל קיין

שבוע 5
ששי 11 בבקר
1.30 בצהרים
10 בערב
מוצ"ש 7.15-9.40
ימי חול 11-1.30
4.45-7.15-9.40
מיום ששי 10.15 בערב "עצמון" חיפה
"שרון" נתניה

שני ספרים מרגשים ונוגעים ללב של
ספרית מעריב
אנדרה ברינק
עונת יובש לבנה
שמועות על גשם
להשיג בחנויות הספרים בכל הארץ או ישירות בחנות ספרית מעריב, דרך פ"ת 72א', תל־אביב, ☎ 03-332211

הסרט שזכה במירב השבחים של השנה
סרט השנה!
מקסים! מעריב | חכם! ניוזוויק
עשוי בכשרון! ידיעות אחרונות | מבדר! ניו יורק טיימס
מענג! הארץ | מרהיב! לוס אנג'לס טיימס
משעשע! דבר | נוגע ללב! ניו יורק מגזין
מעולה! טלוויזיה, ערב חדש | נס קולנועי! ניו יורק דיילי ניוז
מומלץ! טלוויזיה, מיטב מהסרטים | אל תחמיצו! ניו יורק T.V.

סרטו של ג'יימס איבורי לפי ספרו של א.מ. פורסטר
זכרונות אהבה מפירנצה
A Room with a View
שבוע 8 | "צמון" תל־אביב 4.30, 7, 9.30 | "אורה" חיפה 4.30, 7, 9.15 | "מיטשל" י־ם ימי חול 7, 9.30
שימו לב לשעות ההצגה!!!

לג'ק ברטון מחכות צרות גדולות, ולנו... הנאות והפתעות מדהימות!
בסרטו של: ג'ון קרפנטר
חגיגת קולנוע מדליקה
צרות גדולות בצ'יינה-טאון

קורט ראסל | קים קטרל
בכורה ארצית – שבוע 2 – מוגבל מגיל 12
"דקל" תל־אביב 7.15, 9.30 | "פאר" חיפה 4.30, 7, 9.15
"ארמון" ר"ג | "אוריון" י־ם 4.30, 7, 9

לא להחמיץ!!!
אלבום חדש ללהקת GTR
מבצע פרסים ענק
בחסות חלילית – יבואני כלי נגינה מהטובים בעולם.
פרטים בעטיפת התקליט בחנויות התקליטים
הד־ארצי

רמת־גן
מוסף צבע מיוחד יופיע ב־10.11.86 ב"מעריב"
יסקור בהרחבה את שדותי המסחר התעשיה והתרבות בעיר.
חברות ועסקים המעוניינים לפרסם יפנו בהקדם ליוסי עוזיאל, טל. 332171, 03-333107

מועדון מטיילי מעריב
חגיגת כדורגל בלונדון
דצמבר 86 • פרטים בקרוב

ריצ'רד פריור
הקומיקאי מס.1 בארה"ב
ישגע אתכם מצחוק בקומדיה המטורפת
נסיעה נעימה

תסריט, הפקה: ריצ'רד פריור
במאי: סקוט עה
Bustin' Loose
שירים בביצוע: רוברטה פלאק
בכורה ארצית
תל־אביב "הוד" ששי: 10+12 חצות, מוצ"ש: 7.15, 9.30, א'-ה': 5, 7.15, 9.30 | בת־ים "אורנים" | באר־שבע "חן"
UNIVERSAL הפצה: גולן גלובוס-קנון ישראל

מסתכלים במועדון הרהיטים – לפני שמחליטים!
חדש!
כל יום ב', במגזין "גבר לעניין",
מועדון הרהיטים 86' — ארצי ויוקרתי!
בין הקונים יוגרל כל שבוע כרטיס טיסה לפריז ועוד הפתעות נוספות!